RUND UM LICHT
2026/2027

Rund um Licht 2026/27

Mit der neuen Ausgabe von *Rund um Licht* präsentieren wir Ihnen eine sorgfältig ausgewählte Produktauswahl namhafter Hersteller der Lichtbranche.

Im Mittelpunkt dieser Ausgabe stehen Produkte und Systeme, die moderne Lichttechnik mit Funktionalität und Wirtschaftlichkeit verbinden. Von innovativen Innen- und Außenbeleuchtungslösungen über intelligente Lichtsteuerungen bis hin zu zukunftsorientierten Technologien finden Sie zahlreiche Produkte für unterschiedlichste Anwendungsbereiche. Unsere Partner entwickeln ihre Sortimente kontinuierlich weiter und setzen dabei auf Qualität, Langlebigkeit und praxisgerechte Lösungen, die einen wichtigen Beitrag zur effizienten Nutzung von Energie und Ressourcen leisten.

Alle Preisangaben in dieser Übersicht entsprechen dem Stand von August 2026. Für aktuelle Preise und eine individuelle Beratung wenden Sie sich bitte an Ihren Elektrogroßhandelspartner vor Ort.

Lassen Sie sich von den vielfältigen Möglichkeiten moderner Lichttechnik inspirieren. Gemeinsam mit unseren Partnern gestalten wir die Zukunft des Lichts und unterstützen Sie dabei, Projekte wirtschaftlich, nachhaltig und zukunftssicher umzusetzen. Wir wünschen Ihnen viel Freude beim Entdecken unserer Produktauswahl und zahlreiche Anregungen für Ihre kommenden Projekte.

LEGENDE

- Schutzklasse I
- Schutzklasse II
- Schutzklasse III
- Bitte Angaben des Herstellers beachten!
- Schutzart
- 5 Jahre Garantie
- Made in Germany

QR-Code scannen oder klicken - shoppen war noch nie so einfach!

Bildnachweis:
Brumberg S. 3+17, Dotlux S. 3+5, EVN S. 3+33, Ledvance S. 3+45, Pracht S. 3+59, RP Group S. 3+86, Schuch S. 3+65, Steinel S. 3+75.

powered by FEGIME DEUTSCHLAND

LED-Prospekt 09/26-08/27. Alle Angaben ohne Gewähr. Änderungen vorbehalten.
Preise sind UVP der Hersteller in € inkl. Mehrwertsteuer, Stand August 2026.

INHALT

4 Dekoratives Licht

55 Lichtbänder

20 Technisches Licht

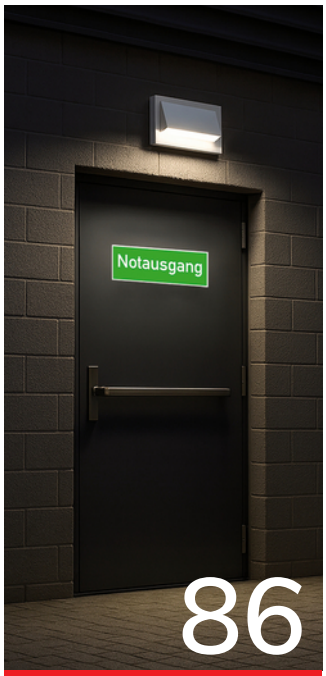

86 Sicherheitsleuchten

17 Shop

63 Feuchtraumleuchten

57 Industrie

66 Außenleuchten

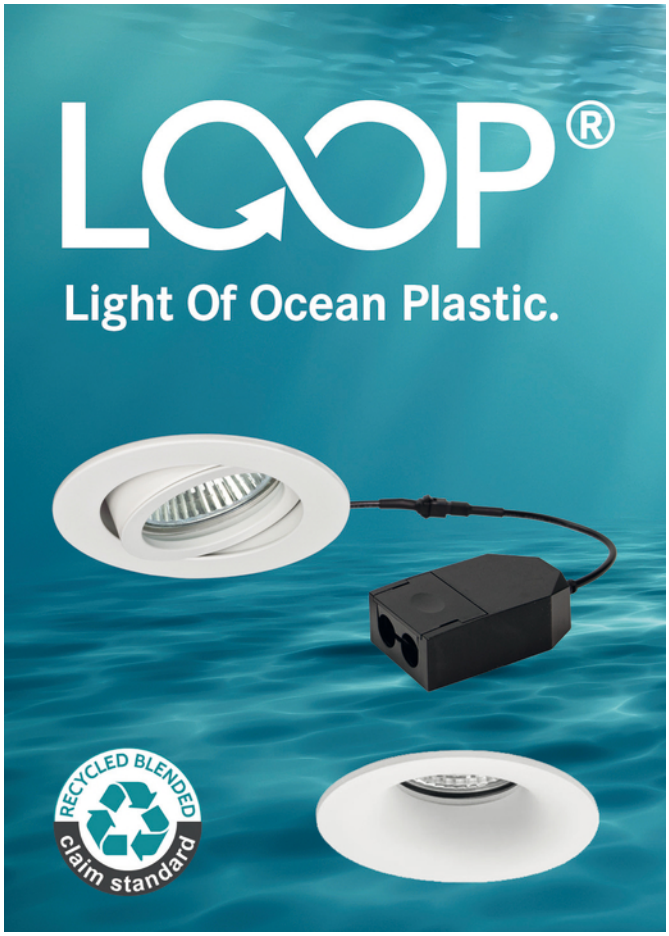

LED-Einbaustrahlerset
LOOP®-R

5W, Phasenabschnitt dimmbar, inkl. Konverter für 230V-Netzspannung, aus 100% Recycled Ocean Plastic, 3000K, Abstrahlwinkel 38°, schwenkbar, AußenØ 82mm, EinbauØ 68mm, Einbautiefe 38mm.

8145518	450lm	weiß	**68,70 €**
8145517	410lm	schwarz	**68,70 €**

Einbaustrahler ohne LED-Modul

8145522	weiß	**34,30 €**
8145521	schwarz	**34,30 €**

LED-Einbaudownlight
LOOP®smooth-R

ohne LED-Modul, aus 100% Recycled Ocean Plastic, AußenØ 85mm, EinbauØ 68mm, Einbautiefe 20mm.

9840111	weiß	**33,20 €**
9840115	schwarz	**33,20 €**

LED-Einbaustrahler
OLENI-R

Integr. Konverter (DOB), Abstrahlwinkel 38°, schwenkbar, Phasenabschnitt dimmbar, Material Aluminium / Polycarbonat, AußenØ 85mm, EinbauØ 68mm, Einbautiefe 38mm.

6,7W, 3000K

6429284	570lm	weiß	**56,60 €**
6429106	570lm	nickel matt	**60,90 €**
6429391	570lm	strukturschwarz	**56,60 €**

6,8W, 1800-3000K, dim2warm

6429321	390lm	weiß	**65,30 €**
6429187	380lm	nickel matt	**69,60 €**
6429436	380lm	strukturschwarz	**65,30 €**

LED-Wandeinbauleuchte
WALL KIT 68-R für Gerätedose

Zur Installation in Hohlwand- oder Betongerätedosen mit einer Einbautiefe von min. 62mm (Schraubabstand: 60mm). Achtung: Lieferung erfolgt ohne Gerätedose.

1,5W, 35lm, 3000K, schaltbar, 78x78mm, Höhe 9mm, Einbautiefe 65mm, EinbauØ 68mm, Material Aluminium / Stahl / Glas / Kunststoff, Lieferung inkl. Abdeckglas.

5489762	weiß	**165,40 €**
5489764	schwarz	**165,40 €**

LED-Wandeinbauleuchte
WALL KIT 68-S für Gerätedose

Zur Installation in Hohlwand- oder Betongerätedosen mit einer Einbautiefe von min. 62mm (Schraubabstand: 60mm). Achtung: Lieferung erfolgt ohne Gerätedose.

1,5W, 35lm, 3000K, schaltbar, 78x78mm, Höhe 9mm, Einbautiefe 65mm, EinbauØ 68mm, Material Aluminium / Stahl / Glas / Kunststoff, Lieferung inkl. Abdeckglas.

5489758	weiß	**165,40 €**
5489761	schwarz	**165,40 €**

Preise sind UVP der Hersteller in EUR inklusive MwSt.

LED-Einbauleuchte
MULTISCREW

Spannungsart AC, CRI 90-100, Aluminium, weiß, Nennspannung 230 V, DALI-Phasenabschnitt dimmbar, IK04, ØxH 80x43mm.

5W, 3000K, 430lm
8808099 **54,60 €**

6W, 3000K, 600lm
1456784 **61,80 €**

6W, 4000K, 620lm
1456785 **61,80 €**

Zubehör
MULTISCREW

Rund
Stahl, ØxH 80x5mm

8808100	weiß matt	**7,50 €**
8808101	schwarz matt	**7,50 €**
8808102	edelstahl geb.	**12,50 €**
9556099	gold geb.	**12,50 €**

Eckig (o. Abb.)
Stahl, LxBxH 80x80x5mm

8808117	weiß matt	**7,50 €**
8808118	schwarz matt	**7,50 €**
8808119	edelstahl geb.	**12,50 €**
9556133	gold geb.	**12,50 €**

LED-Einbauleuchte
HEATspin

Spannungsart AC/DC, CRI 92, Stahl/Kunststoff (transparent), schwarz/weiß, hochglänzend, Nennspannung 230 V, Phasenanschnitt/-abschnitt dimmbar, IK08, ØxH 90x37mm.

7W, 2700-4000K, 830lm
8827252 **60,60 €**

LED-Einbauleuchte
CIRCLEmini-flat

Spannungsart AC/DC, CRI 82, Edelstahl/Aluminium, pulverbeschichtet, Nennspannung 230 V, Phasenanschnitt/-abschnitt dimmbar, IK08, ØxH 82x27mm.

6W, 2700–4000K, 720lm

7892455	edelstahl	**48,70 €**
7892453	weiß	**48,70 €**
7892454	schwarz	**48,70 €**

IP 20 IP 44

IP 20 IP 65

IP 20 IP 54

Preise sind UVP der Hersteller in EUR inklusive MwSt.

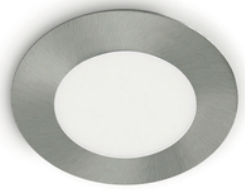

LED-Einbauleuchten
SOLIDO 68

220-240V/AC, Aluminiumgehäuse, starr, Strahlungswinkel 90°, Phasen-an-/abschnitt dimmbar, inkl. externem LED-Netzgerät, Lichtfarbe 5700K, 4000K oder 3000K mit Schalter einstellbar.

Ø 85mm, H 43mm, LA Ø 68mm, ET 45mm

7W, 800/840/746lm

4614159	weiß	**77,40 €**
4614160	chrom satiniert	**77,40 €**
8976765	anthrazit matt	**77,40 €**

10W, 1023/1200/967lm

4614161	weiß	**77,40 €**
4614162	chrom satiniert	**77,40 €**
8976766	anthrazit matt	**77,40 €**

IP54 DIMMBAR 5 GARANTIE

LED-Einbauleuchte
SOLIDO 85

220-240V/AC, Aluminiumgehäuse, starr, Strahlungswinkel 90°, Phasen-an-/abschnitt dimmbar, inkl. externem LED-Netzgerät, Unicolor oder Ausführung mit Switch.

Ø 103mm, H 40mm, LA Ø 85mm, ET 45mm, IP44

10W, 3000K, 995lm

4954663	weiß	**77,40 €**
4954824	chrom satiniert	**77,40 €**

10W, 3000/4000/5700K (942/1200/1041lm), IP54

5648369	weiß	**77,40 €**
5648370	chrom satiniert	**77,40 €**

IP44 IP54 DIMMBAR

LED-Einbauleuchten
MAGNETO

200-240V/AC, Aluminiumgehäuse, magnetische Blende, inkl. 2x Haltefedern, Sacklochmontage und für Hohldecke, für Montage auf tiefer Schalterdose geeignet, Strahlungswinkel 36°, Phasenan-/abschnitt dimmbar, MM-Kennzeichnung, inkl. externem LED-Netzgerät, 3000K.

Ø 90mm, H 25mm,
LA Ø 50-80mm, ET 22mm

4,5W, 380lm

5648380	weiß	**90,00 €**
5648381	edelstahloptik	**90,00 €**
5648382	chrom matt	**90,00 €**
5648383	anthrazit	**90,00 €**

IP44 DIMMBAR 5 GARANTIE

LED-Einbauleuchte
COMPACTO 68

200-240V/AC, Aluminiumgehäuse, schwenkbar 25°, Reflektor, 36° Abstrahlwinkel, fest verbauter LED-Chip, Direktanschluss 230V Deckeneinbau, IP44 bei Einbau in geschlossene Decken, MM-Kennzeichnung, Phasenan-/abschnitt dimmbar, 3000K.

Ø 83mm, H 30mm,
LA Ø 68mm, ET 37,5mm

6W, 500lm

9816680	weiß matt	**57,10 €**
9816681	schwarz	**57,10 €**

IP44 DIMMBAR 5 GARANTIE

LED-Einbauleuchte
COMPACTO 68 RGBW

24V/DC, Aluminiumgehäuse, schwenkbar, Diffusorlinse, freies Leitungsende, breitstrahlend, RGBW, dimmbar, inkl. Leuchtmittel, Netzgerät und Steuerung separat erhältlich, für Decken- und Einbaumontage geeignet, MM-Kennzeichnung, 3000K.

Ø 83mm, H 37mm,
LA Ø 68mm, ET 37mm

6W, 691lm

9816691	weiß	**77,30 €**
9816692	schwarz	**77,30 €**

IP44 5 GARANTIE

LED-Einbauleuchte
COMPACTO 68 CW-WW

24V/DC, Aluminiumgehäuse, schwenkbar 25°, Diffusorlinse, breitstrahlend, dimmbar, inkl. Leuchtmittel, Netzgerät und Steuerung separat erhältlich, Decken-/Einbaumontage, MM-Kennzeichnung, 2700-6500K.

Ø 83mm, H 37mm,
LA Ø 68mm, ET 37mm

6W, 360-460lm

9816686	weiß matt	**71,30 €**
9816687	schwarz	**71,30 €**

IP44 5 GARANTIE

Preise sind UVP der Hersteller in EUR inklusive MwSt.

Einbaustrahler
SPOT ADJUST

Für Innenanwendung, Abstrahlwinkel 36°, Gehäuse aus Aluminiumdruckguss, Linse PMMA, dimmbar Phasenabschnitt, Powerselect 4W/6W/8W, CRI90, schwenkbar ±25°, AußenØ 81mm, Einbautiefe 50mm, EinbauØ 68mm, Maße Betriebsgerät LxBxH 68x55x22mm.

weiß

5234941	2700K	640lm	**43,10 €**
5234942	3000K	680lm	**43,10 €**
5234943	4000K	720lm	**43,10 €**

schwarz

5234968	2700K	620lm	**43,10 €**
5234944	3000K	680lm	**43,10 €**

IP20 5 GARANTIE

Einbaustrahler
SPOT DARKLIGHT

Für reduzierte Blendung und verbesserten, blendarmen Lichtkomfort, UGR<19, Abstrahlwinkel 36°, Gehäuse aus Aluminiumdruckguss, Linse PMMA, dimmbar Phasenabschnitt, Powerselect 4W/6W/8W, CRI90, AußenØ 81mm, Einbautiefe 60mm, EinbauØ 68mm, Maße Betriebsgerät LxBxH 68x55x22mm, Schutzart deckenseitig IP20, raumseitig IP44.

weiß

5234950	2700K	640lm	**47,50 €**
5234951	3000K	680lm	**47,50 €**
5234952	4000K	720lm	**47,50 €**

schwarz

5234969	2700K	640lm	**47,50 €**
5234953	3000K	680lm	**47,50 €**

IP20 IP44 5 GARANTIE

Einbaustrahler
SPOT FIRE RATED

Feuerhemmend, Abstrahlwinkel 36°, Gehäuse aus Vollaluminium, Linse PMMA, dimmbar Phasenabschnitt, Powerselect 4W/6W/8W, CRI90, AußenØ 81mm, Einbautiefe 50mm, EinbauØ 68mm, Maße Betriebsgerät LxBxH 68x55x22mm, Schutzart deckenseitig IP20, raumseitig IP65.

weiß

5234946	2700K	640lm	**47,50 €**
5234947	3000K	680lm	**47,50 €**
5234948	4000K	720lm	**47,50 €**

schwarz

5234962	2700K	640lm	**47,50 €**
5234949	3000K	680lm	**47,50 €**

IP20 IP65 5 GARANTIE

Einbaustrahler
SPOT AIR FIX

Für reduzierte Luft-Leckage und verminderten Energieverlust, Abstrahlwinkel 36°, Gehäuse aus Aluminiumdruckguss, Linse PMMA, dimmbar Phasenabschnitt, Powerselect 4W/6W, CRI90, AußenØ 81mm, Einbautiefe 35mm, EinbauØ 68mm, Maße Betriebsgerät LxBxH 68x55x22mm, Schutzart deckenseitig IP20, raumseitig IP65.

weiß

5234955	2700K	480lm	**47,50 €**
5234956	3000K	510lm	**47,50 €**
5234957	4000K	570lm	**47,50 €**

schwarz

5234970	2700K	480lm	**47,50 €**
5234958	3000K	680lm	**47,50 €**

IP20 IP65 5 GARANTIE

Preise sind UVP der Hersteller in EUR inklusive MwSt.

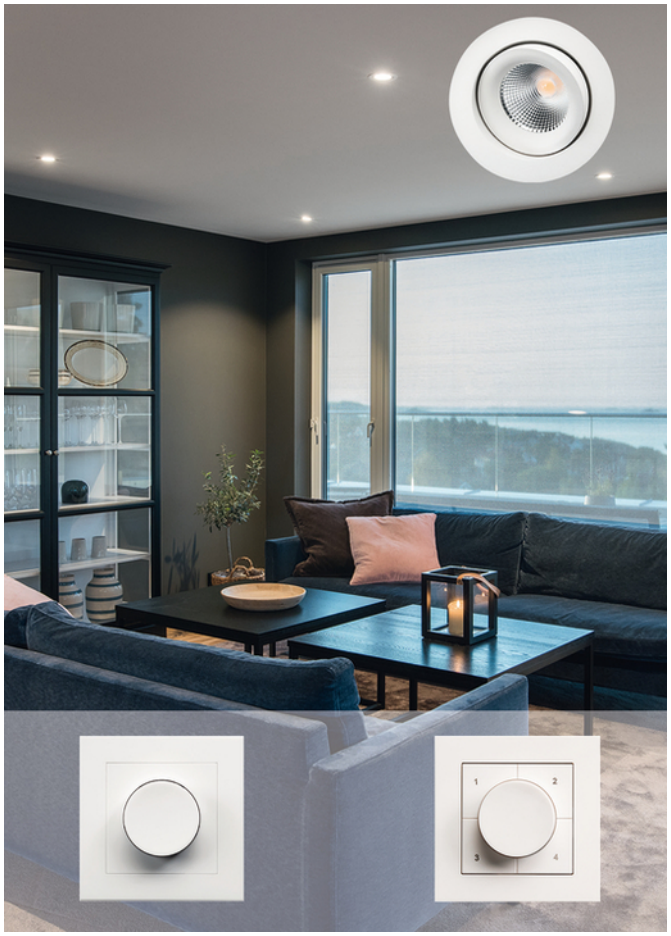

LED-Downlight
JUNISTAR IsoSafe TW, in SG-TW-LEDDim-Technologie

Junistar IsoSafe Tunable White ist ein ansprechendes Downlight für Innenräume, lässt sich in alle Richtungen stufenlos um 30° schwenken, mit zwei Farbtemperatur-Bereichen erhältlich: 2700K bis 6500K für typische TW-Anwendungen oder 2000K bis 4000K für Anwendungen in Wohnbereichen, die Bedienung erfolgt manuell oder über die LEDDim-App, die IsoSafe-Produkte können direkt an die Wärmedämmung/Dampfsperre eingebracht werden.

Abstrahlwinkel 42°, Gehäuse Aluminium, Optik Glas, ØxH 94x54mm

5718938	8,5W	530lm	2700-6500K	weiß	**114,20 €**
5718939	8,5W	500lm	2000-4000K	weiß	**114,20 €**
5718940	8,5W	500lm	2700-6500K	schwarz	**114,20 €**
5718941	8,5W	460lm	2000-4000K	schwarz	**114,20 €**

LEDDim Smart weiß (Dimmer, Smart Switch kompatibel) 400VA

5724046	83,5x83,5mmT	29mm	**146,40 €**

TW LEDDim Smart 400VA

SG TW-UP-Phasenabschnittdimmer, der sowohl Helligkeit als auch Lichtfarbe der SG-TW-Produkte regeln kann! Bedienung direkt am Gerät oder über die SG Smart-App 220-240V, 50/60Hz, 400VA, 1-polig, 1-100% Dimmung.

5950620 **172,60 €**

LED-Downlight
JUNISTAR LUX IsoSafe

Indoor/outdoor, dimmbar über Phasenabschnitt, in alle Richtungen 30° schwenkbar, Montage direkt bis an die Wärmedämmung/ Dampfsperre (IsoSafe) möglich, Gehäuse Aluminium, Frontglas klar, Ausstrahlungswinkel 42°, Ra 98, SDCM: 1, flickerfree.

7W, 3000K, 230V, Ø 94mm, EinbauØ 83mm, Einbautiefe 54mm.

5780025	590lm	weiß	**98,80 €**
5780042	590lm	schwarz	**98,80 €**
5780045	590lm	graphit	**98,80 €**
5780039	590lm	geb. Stahl*	**98,80 €**

*Nur Indoor.

IP44 IP20

LED-Downlight
JUNISTAR IsoSafe DimToWarm

Für Innenbereiche, 360° stufenlos schwenkbar, integrierter LED-Chip mit DimToWarm, dimmbar über Phasenabschnitt, Aluminiumgehäuse, Abdeckung aus Glas, IsoSafe, Abstrahlwinkel 42°, Ra>95, SDCM: 3, flickerfree.

7W, 2000-2800K, 220-240V, Ø 94mm, EinbauØ 83mm, Einbautiefe 54mm.

1853459	550lm	weiß	**114,20 €**
5412011	490lm	schwarz	**114,20 €**
1853460	510lm	geb. Stahl	**114,20 €**
5950689	490lm	sw/gold	**103,50 €**

IP44 IP20

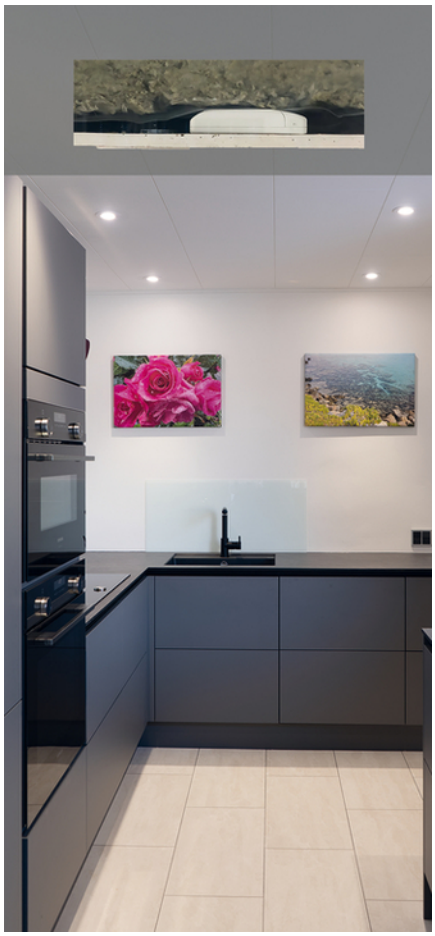

Preise sind UVP der Hersteller in EUR inklusive MwSt.

DOTLUX
LICHT IN BESTER QUALITÄT

LED-Treppenleuchte EASYSTAIRsensor

Integriertes 230V-Netzteil, magnetische Blende und Durchverdrahtung per Druck-Steckklemme, Tageslichtsensor schaltet unter 20 Lux, 120° Erfassungswinkel, bis 3m Reichweite, Aluminiumgehäuse, Abstrahlwinkel 75°, CRI 92, IK04.

1,5W, 3000K, 50lm
LxBxH 82x82x45mm
Einbauöffnung LxBxH 54x54x40mm

8242797	weiß	**61,80 €**
8242798	schwarz	**61,80 €**
8242799	silber	**61,80 €**

IP 20 IP 40

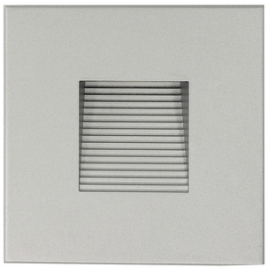

LED-Treppenleuchte EASYSTAIR

Integriertes 230 V-Netzteil und magnetische Blende, Durchverdrahtung per Druck-Steckklemme, blendfreie Treppenbeleuchtung durch versteckte Leuchtfläche, Aluminiumgehäuse, 75° Abstrahlwinkel, CRI 92, IK04.

1,5W, 3000K, 70lm
LxBxH 82x82x43mm
Einbauöffnung LxBxH 53x53x40mm

4627332	weiß	**49,90 €**
4626238	schwarz	**49,90 €**
8255344	silber	**49,90 €**

IP 20 IP 44

LED-Treppenleuchte EASYGUIDE

Geeignet für 2-fach- und 3-fach-Rahmen, integriertes 230 V-Netzteil, magnetische Blende und Durchverdrahtung per Druck-Steckklemme, stromgesteuertes LED-Betriebsgerät, blendfreie Ausleuchtung, Aluminium/Kunststoff matt/satiniert, 75° Abstrahlwinkel, IK04.

1,5W, 3000K, 70lm
LxBxH 71x71x51mm
Einbauöffnung LxBxH 53x53x40mm

8242796	weiß	**47,50 €**

IP 20

Treppen-Einbauleuchte TINA eckig

Vielseitig verwendbare LED-Wandeinbauleuchte zur Schraub- und Spreizbefestigung für UP- und HW-Dosen (60 mm), Direktanschluss an AC 220-240V ohne zusätzlichen Treiber, stufenlos um 320° drehbare, blendungsarme LED mit direkter und indirekter Ausleuchtung (ca. 100° Abstrahlwinkel), CRI Ra80, IK02, Lebensdauer 30.000h.

1W, 3000K, 10-45lm
LxBxT 85x85x36,5mm

1490787	schwarz	**39,10 €**
1490786	weiß	**39,10 €**

IP 20

Treppen-Einbauleuchte TINA rund

Vielseitig verwendbare LED-Wandeinbauleuchte zur Schraub- und Spreizbefestigung für UP- und HW-Dosen (60 mm), Direktanschluss an AC 220-240V ohne zusätzlichen Treiber, stufenlos um 320° drehbare, blendungsarme LED mit direkter und indirekter Ausleuchtung (ca. 100° Abstrahlwinkel), CRI Ra80, IK02, Lebensdauer 30.000h.

1W, 3000K, 10-45lm
ØxH 85x36,5mm

1490791	schwarz	**39,10 €**
1490790	weiß	**39,10 €**

IP 20

MEGAMAN®

Preise sind UVP der Hersteller in EUR inklusive MwSt.

1-Phasen HV-Stromschiene

inkl. 1-Phasen Adapter, Aluminium, dreh- und schwenkbar, symmetrisch.

1) PURI
excl. QPAR51 Leuchtmittel, lackiert, Dekoring, L 83mm, Ø 36mm, H 74mm

6079640		schwarz	**40,50 €**
6040075	(o. Abb.)	weiß	**40,50 €**

2) AVO
excl. QPAR51 Leuchtmittel, lackiert, L 135mm, Ø 60mm, H 80mm

5351722	(o. Abb.)	schwarz	**45,80 €**
5351723		weiß	**45,80 €**

3) NOBLO dimmbar Phasenabschnitt
pulverbeschichtet, Abstrahlwinkel 36°, L 105mm, Ø 50mm, H 107mm

9859201		schwarz	2000-3000K	**101,20 €**
9859202	(o. Abb.)	weiß	2000-3000K	**101,20 €**

Zubehör (o. Abb.)

1-Phasen Stromschiene

6079614	1m	schwarz	**43,90 €**
6075383	1m	weiß	**43,90 €**
6079615	2m	schwarz	**83,20 €**
4062031	2m	weiß	**83,20 €**

Endkappen Set

6079626	schwarz	**5,50 €**
4062011	weiß	**5,50 €**

Längsverbinder

6079623	schwarz	**22,50 €**
4062015	weiß	**22,50 €**

Endeinspeiser
3adrig, Erdleiter links

6079616	schwarz	**11,50 €**
4062029	weiß	**11,50 €**

3adrig, Erdleiter rechts

6079617	schwarz	**11,50 €**
4062027	weiß	**11,50 €**

Eck-Verbinder
3adrig, Erdleiter außen

6079618	schwarz	**20,10 €**
4062025	weiß	**20,10 €**

3adrig, Erdleiter innen

6079619	schwarz	**20,10 €**
4062023	weiß	**20,10 €**

T-Verbinder
3adrig, Erdleiter links

6079620	schwarz	**26,10 €**
4062021	weiß	**26,10 €**

3adrig, Erdleiter rechts

6079621	schwarz	**26,10 €**
4062019	weiß	**26,10 €**

Pendelleuchten Adapter

6079625	schwarz	**18,90 €**
6040073	weiß	**18,90 €**

ASTO TUBE

excl. QPAR51 Leuchtmittel

1) Deckenaufbauleuchte

6182754	max. 1x 10W		schwarz	**60,60 €**
6182753	max. 1x 10W	(o. Abb.)	weiß	**60,60 €**
6182752	max. 2x 10W	(o. Abb.)	schwarz	**115,30 €**
6182751	max. 2x 10W	(o. Abb.)	weiß	**115,30 €**
6182750	max. 3x 10W	(o. Abb.)	schwarz	**165,40 €**
6182749	max. 3x 10W	(o. Abb.)	weiß	**165,40 €**
6182748	max. 4x 10W	(o. Abb.)	schwarz	**201,10 €**
6182747	max. 4x 10W	(o. Abb.)	weiß	**201,10 €**

2) Pendelleuchte Länge 2500mm

6182746	max. 1x 10W	(o. Abb.)	schwarz	**73,70 €**
6182745	max. 1x 10W		weiß	**73,70 €**
6182744	max. 2x 10W	(o. Abb.)	schwarz	**135,70 €**
6182743	max. 2x 10W	(o. Abb.)	weiß	**135,70 €**
6182742	max. 3x 10W	(o. Abb.)	schwarz	**195,20 €**
6182741	max. 3x 10W	(o. Abb.)	weiß	**195,20 €**
6182740	max. 4x 10W	(o. Abb.)	schwarz	**236,80 €**
6182739	max. 4x 10W	(o. Abb.)	weiß	**236,80 €**

3) Wandaufbauleuchte

6182736	max. 1x 10W	(o. Abb.)	schwarz	**73,70 €**
6182735	max. 1x 10W	(o. Abb.)	weiß	**73,70 €**
6182734	max. 2x 10W		schwarz	**97,50 €**
6182733	max. 1x 10W	(o. Abb.)	weiß	**97,50 €**

4) Phasenspot

6182732	1x 10W	(o. Abb.)	schwarz	**85,60 €**
6182731	1x 10W		weiß	**85,60 €**

5) Deckenaufbauleuchte

6182738	max. 1x 10W		schwarz	**60,60 €**
6182737	max. 1x 10W	(o. Abb.)	weiß	**60,60 €**

6) Reflektor

6182730	(o. Abb.)	silber	**5,00 €**
6182729		gold	**5,00 €**
6182728	(o. Abb.)	kupfer	**5,00 €**
6182773	(o. Abb.)	dunkel/lila	**5,00 €**

Preise sind UVP der Hersteller in EUR inklusive MwSt.

1-Phasen-Strahler
Zip Aneto Mini

Zip Aneto Mini ist äußerst vielseitig und eignet sich ideal für die moderne Wohnzimmerbeleuchtung, die funktionale Beleuchtung in einer Küche, die Beleuchtung von Kleiderschränken oder die Schaffung von Ambiente in Schaufenstern.

ØxH 65x85mm

6,5W, 2700K, 530lm

9806637	schwarz	**108,30 €**
9806635	weiß	**108,30 €**

6,5W, 3000K, 570lm

9806638	schwarz	**108,30 €**
9806636	weiß	**108,30 €**

1-Phasen-Strahler
Zip Jelsa

Zip Jelsa ist ein aufregendes Designkonzept, das Funktionalität und Ästhetik im Zip-Schienensystem vereint.

ØxH 125x83mm

6,5W, 2700K, 500lm

6235451	schwarz	**98,80 €**
6235449	weiß	**98,80 €**

6,5W, 3000K, 530lm

6235452	schwarz	**98,80 €**
6235450	weiß	**98,80 €**

Pendelleuchte
Zip Jelsa Pendel

Die Serie umfasst sowohl effiziente Strahler als auch dekorative Pendelleuchten, die sich perfekt für die stimmungsvolle Beleuchtung in jedem Raum eignen.

ØxBxH 60x83x90mm

6,5W, 2700K, 500lm

6235455	schwarz	**115,40 €**
6235453	weiß	**115,40 €**

6,5W, 3000K, 530lm

6235456	schwarz	**115,40 €**
6235454	weiß	**115,40 €**

Zubehör

ZIP 230V Schiene
BxH 22x22mm

4475415	L 1,15m	schwarz	**77,40 €**
4859406	L 1,15m	weiß	**77,40 €**
5985244	L 2m	schwarz	**122,60 €**
5985245	L 2m	weiß	**122,60 €**

ZIP 230V Center Verbinder (o. Abb.)
LxBxH 184x22x22mm

1458878	schwarz	**34,50 €**
1458879	weiß	**34,50 €**

ZIP 230V L-Verbinder (o. Abb.)
LxBxH 55x55x24mm

4475420	schwarz	**10,70 €**
4859417	weiß	**10,70 €**

ZIP SLIM Endeinspeisung (o. Abb.)
LxBxH 104x22x22mm

5780166	schwarz	**16,70 €**
5780165	weiß	**16,70 €**

Pendel 3xDeckenanschluss (o. Abb.)
ØxH 250x29mm

6235622	schwarz	**82,10 €**
6235621	weiß	**82,10 €**

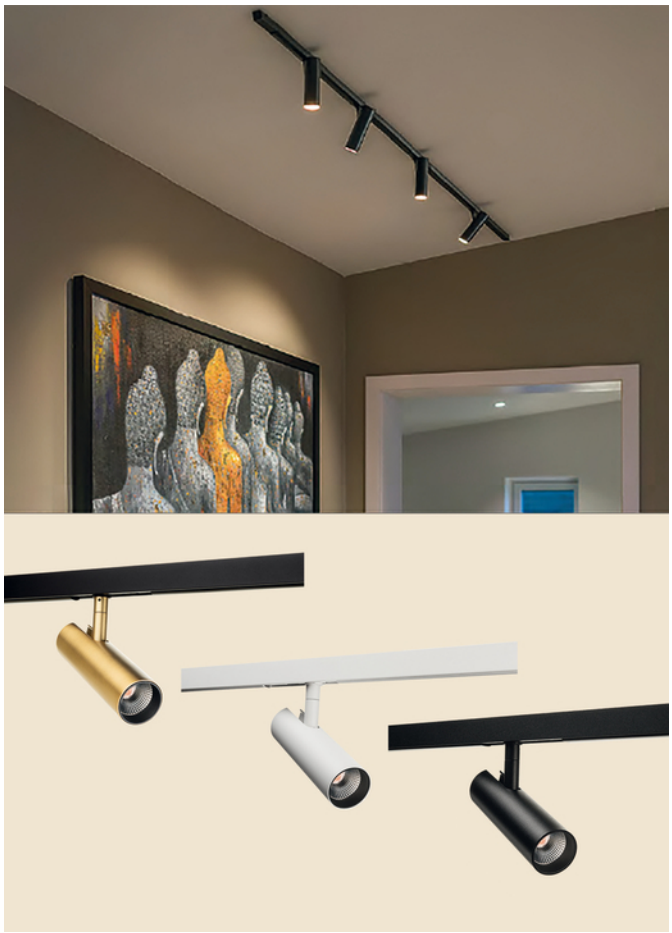

1-Phasen-Strahler
ZIP TUBE MICRO

Schlanker, attraktiver Spot für 1-phasiges Zip 230V Schienensystem. Die Leuchte besticht durch ihr minimalistisches, exklusives Design.

LxBxH 135x39x135mm

7W, 2700K, 360lm

5780132	schwarz	**108,30 €**
5780257	weiß	**108,30 €**
9844258	brass	**119,00 €**

7W, 3000K, 370lm

5780133	schwarz	**108,30 €**
5780258	weiß	**108,30 €**
9844259	brass	**119,00 €**

Downlight
JUNISTAR TUBE SQUARE

Die Junistar Tube Square kombiniert minimalistisches, quadratisches Design mit maximaler Flexibilität. Die Neigefunktion ermöglicht es, das Licht präzise dorthin zu lenken, wo es gebraucht wird ob als indirekte Allgemeinbeleuchtung oder zur gezielten Inszenierung einzelner Bereiche.

LxBxH 240x115x65mm

15W, 4000k, 1130lm

6235603	weiß	**204,70 €**

Deckenanbauleuchte

Puri 2.0 Dome Single

6W, 220-240V, AC, Aluminiumgehäuse, Stahl, Ausstrahlungswinkel 21-40°, ohne Leuchtmittel, CRI 90-100, für LED GU10.

Single
ØxH 55x148mm

8224523	schwarz	**57,00 €**
8224525	weiß	**57,00 €**
8224526	grau	**57,00 €**

Single mit Schalter (o. Abb,)
ØxH 55x148mm

8224535	schwarz	**67,70 €**
8224537	weiß	**67,70 €**
8224538	grau	**67,70 €**

Deckenanbauleuchte

Puri 2.0 Dome Double

6W, 220-240V, AC, Aluminiumgehäuse, Stahl, Ausstrahlungswinkel 21-40°, ohne Leuchtmittel, CRI 90-100, für LED GU10.

Double asymmetrisch (o. Abb.)
LxBxH 258x55x138mm

8224547	schwarz	**115,30 €**
8224549	weiß	**115,30 €**
8224550	grau	**115,30 €**

Double long
LxBxH 150x55x138mm

8224600	schwarz	**97,50 €**
8224602	weiß	**97,50 €**
8224603	grau	**97,50 €**

Deckenanbauleuchte

Puri 2.0 Dome Triple

6W, 220-240V, AC, Aluminiumgehäuse, Stahl, Ausstrahlungswinkel 21-40°, ohne Leuchtmittel, CRI 90-100, für LED GU10.

Triple long (o. Abb.)
LxBxH 258x55x138mm

8224559	schwarz	**147,60 €**
8224561	weiß	**147,60 €**
8224562	grau	**147,60 €**

Triple rund
ØxH 180x138mm

8224571	schwarz	**171,40 €**
8224572	weiß	**171,40 €**
8224573	grau	**171,40 €**

Deckenanbauleuchte

Puri 2.0 Dome Quadruple

6W, 220-240V, AC, Aluminiumgehäuse, Stahl, Ausstrahlungswinkel 21-40°, ohne Leuchtmittel, CRI 90-100, für LED GU10.

Quadruple long
LxBxH 365x555x138mm

8224583	schwarz	**207,10 €**
8224585	weiß	**207,10 €**
8224586	grau	**207,10 €**

Zubehör für alle Puri 2.0-Leuchten
LED-Leuchtmittel

1920529	2700K	**8,90 €**

Preise sind UVP der Hersteller in EUR inklusive MwSt.

DOTLUX
LICHT IN BESTER QUALITÄT

IP 44

LED-Spiegelleuchte
SKYLAR

Modernes, schlankes Design für einen eleganten Bad-Look, gleichmäßige und blendfreie Ausleuchtung des Spiegels, ideal für Badezimmer, Gäste-WC und Ankleidezimmer, magnetisch abnehmbares LED-Leuchtmittel für eine einfache und schnelle Montage, sichere Befestigung durch Twistlock-Verschluss, geeignet für Aufbaumontage an der Wand, Triac-dimmbar zur individuellen Anpassung der Helligkeit, austauschbare Komponenten, Diffusoroptik für homogene Lichtverteilung, CRI >92, AC/DC, IK07.

9,5W, 3000K, 710lm, Länge 900mm, Breite 181mm, Höhe 67mm.

3968937	schwarz	**177,30 €**

EVN

IP 44 5 GARANTIE

LED-Spiegelleuchte
FLAT MIRROR

220-240V/AC, Aluminiumgehäuse, Leistung und Lichtfarbe am Netzgerät über Schalter einstellbar, direkt strahlend, Steckklemme für Durchgangsverdrahtung, austauschbares Betriebsgerät, 3000-5700K.

Abdeckung eckig (o. Abb.)

LxBxH 47x602x73mm

6184181	weiß	10/13/19W	1050-2280lm	**110,60 €**
5229188	schwarz	10/13/19W	1050-2280lm	**110,60 €**

LxBxH 47x900x73mm

9868589	weiß	10W/13W/19W/21W	1270-2648lm	**136,80 €**
5229189	schwarz	10W/13W/19W/21W	1270-2648lm	**136,80 €**

Abdeckung halbrund

LxBxH 47x602x73mm

8248971	weiß	10/13/19W	1050-2280lm	**110,60 €**
8248972	schwarz	10/13/19W	1050-2280lm	**110,60 €**

LxBxH 47x900x73mm

8248974	weiß	10W/13W/19W/21W	1270-2648lm	**136,80 €**
8248975	schwarz	10W/13W/19W/21W	1270-2648lm	**136,80 €**

Urheber Frank Freihofer, Projekt Arena Erfurt

REGIOLUX

LED-Spiegelleuchte
smile-SLG

Befestigung senkrecht oder waagerecht als Wandmontage möglich, Gehäuse Aluminiumstrangpressprofil natur eloxiert, verschraubbare weißaluminium lackierte Stirnseiten aus Kunststoff, Lichtverteilung direkt/indirekt mittels opalem Diffusor aus Polycarbonat mit glatter Oberfläche, elektronischer Treiber.

9W, Diffusor opal aus Polycarbonat, aus ISCC zertifiziertem "TRUCIRCLE™"
LxBxH 600x47x82mm

4476389	1117lm	3000K	**180,90 €**
4476390	1184lm	4000K	**180,90 €**

18W, LxBxH 1160x47x82mm

4476328	2234lm	3000K	**267,80 €**
4476353	2369lm	4000K	**267,80 €**

Linienleuchten für Decken- und Wandmontage
Baleva

Ideal für Sanitärbereich, Flure, Wartezonen, Pflegeheime, Patientenzimmer, Armatur und Endkappen Kunststoff weiß, Diffusor Kunststoff (Polycarbonat) opal, schlagzäh, 2 mittige Kabeleinführungen zum Durchschleifen der Leitung, Betriebsgerät integriert und gekapselt, werkzeuglose Montage des Diffusors, waagerechte und senkrechte Montage möglich.

MultiColour: Farbtemperatur (3000K oder 4000K) mit Schaltelement einstellbar, werkseitig auf 4000K eingestellt.

Schutzart: IP40 Deckenmontage, IP44 Wandmontage

7612262	10W	1100lm	LxBxH 600x46x60mm	**180,40 €**
7612263	15W	1650lm	LxBxH 900x46x60mm	**219,80 €**
7612264	19W	2200lm	LxBxH 1200x46x60mm	**271,20 €**

© Linus Lintner

Preise sind UVP der Hersteller in EUR inklusive MwSt.

Pendelleuchte

ANDROS OUT und ANDROS IN

30W, 2400lm, 3000K (auch als 4000K verfügbar), DALI, UGR<22, Aluminium / Stahl / Kunststoff, Abstrahlwinkel 110°, mit rotationssymmetrisch tief-breit-strahlender Lichtstärkeverteilung, Nennspannung 230V, inkl. Baldachin, Pendellänge max. 5000mm, Ø 800mm, Höhe 35mm.

ANDROS OUT
Lichtaustritt außen

6429079	weiß	**1.261,30 €**
6429282	schwarz	**1.261,30 €**

ANDROS IN (o. Abb.)
Lichtaustritt innen

6429132	weiß	**1.261,30 €**
6429292	schwarz	**1.261,30 €**

Pendelleuchte

GRAHAM

3000K, Aluminium / Acryl, Abstrahlwinkel 110°, Nennspannung 230V, inkl. Konverter, schaltbar, Pendellänge max. 2500mm, AußenØ 800mm, Höhe 35mm.

50W, 2300lm
8252168 strukturschwarz **452,10 €**

Pendelleuchte

GRAHAM

3000K, Aluminium / Acryl, Abstrahlwinkel 110°, Nennspannung 230V, inkl. Konverter, schaltbar, Pendellänge max. 2500mm, AußenØ 800mm, Höhe 45mm.

120W, 5600lm
8252169 strukturschwarz **999,50 €**

Pendelleuchte

BIRO CIRCLE

3000K (auch als 4000K verfügbar), DALI, Aluminium / Stahl / Kunststoff, Abstrahlwinkel 110°, Nennspannung 230V, inkl. Zentralbaldachin, Pendellänge max. 5000mm, AußenØ 750mm, Höhe 50mm.

82,5W, 10.195lm

8821773	weiß	**1.701,60 €**
8821781	schwarz	**1.701,60 €**

Pendelleuchte

GEORGA

3000K/4000K, Stahl / Kunststoff, Abstrahlwinkel 110°, Nennspannung 230V, 2CCT, Phasenabschnitt dimmbar, Pendellänge max. 2500mm, AußenØ 600mm, Höhe 85mm.

42W, 1950lm
8267352 schwarz **374,70 €**

Preise sind UVP der Hersteller in EUR inklusive MwSt.

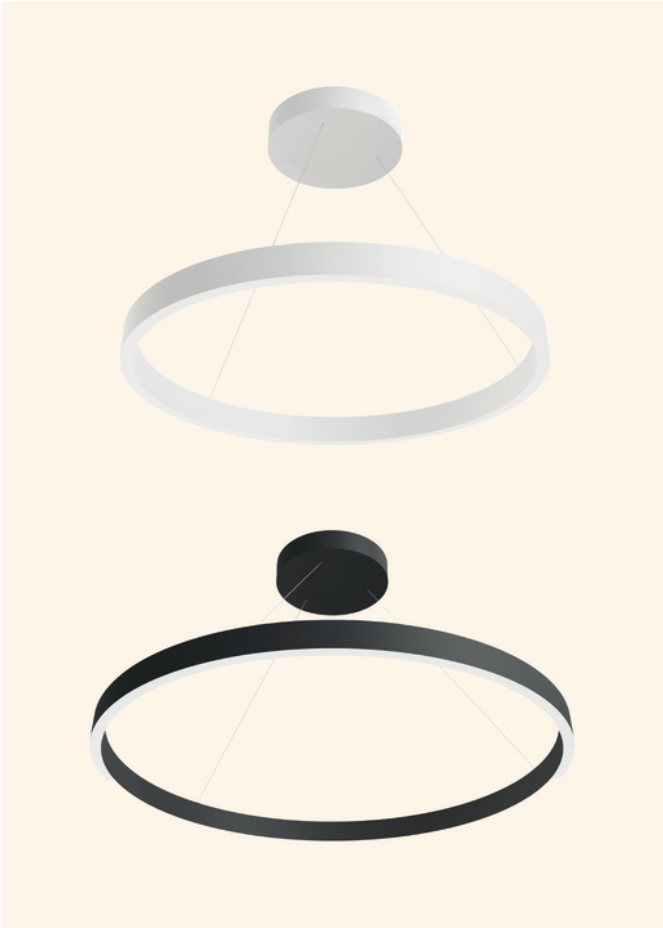

LED-Pendelleuchte
DROP SWING

220-240V, AC/DC, Aluminiumgehäuse, CCT-Switch, Ausstrahlungswinkel 120° down / 120° up, 2,50m Seilabhängung, L80/B20 bei 50.000h. inkl. Betriebsgerät dimmbar Phase, UGR<19, CRI>90, für Durchgangsverdrahtung geeignet.

60W, 3000/4000K, 2580/2760lm,
ØxH 600x45mm

5229165	weiß matt	**499,70 €**
5229166	schwarz matt	**499,70 €**

80W, 3000/4000K, 3440/3680lm,
ØxH 800x45mm

5229167	weiß matt	**587,20 €**
5229168	schwarz matt	**587,20 €**

Pendelleuchte
One® CUBE
54W, Aluminium/Stahl, DALI 2.0, 1400mA, Nennspannung 220-240V, UGR<19, 50.000h Lebensdauer, Pendellänge 3000mm.

ØxH 805x34mm

3000K, 4000lm

9868394	schwarz	**748,50 €**
9868395	weiß	**748,50 €**

4000K, 4300lm

9868471	schwarz	**748,50 €**
9868472	weiß	**748,50 €**

Akustik-Filzplatte

9868475	grau (Abb. links)	**135,70 €**
8243916	beige	**135,70 €**

Pendelleuchte
One® CUBE Up/Down
80W, Aluminium / Stahl, DALI 2.0, 2100mA, Nennspannung 220-240V, UGR<19, 50.000h Lebensdauer, Pendellänge 3000mm.

ØxH 805x42mm

3000K, Up/Down 6000lm

9868396	schwarz	**855,60 €**
9868397	weiß	**855,60 €**

4000K, Up/Down 6500lm

9868473	schwarz	**855,60 €**
9868474	weiß	**855,60 €**

Akustik-Filzplatte

9868475	grau (Abb. links)	**135,70 €**
8243916	beige	**135,70 €**

Preise sind UVP der Hersteller in EUR inklusive MwSt.

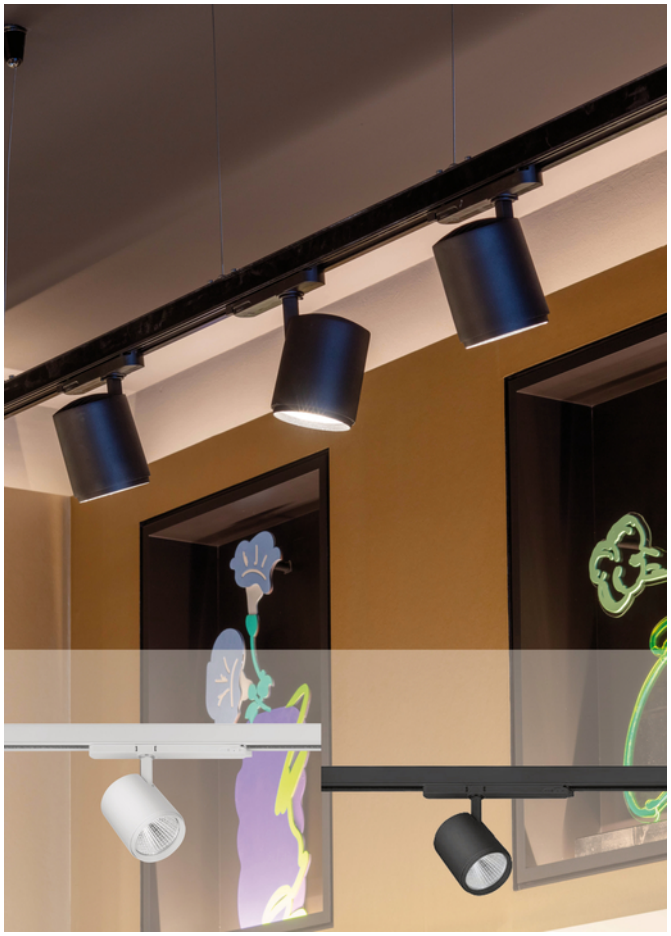

LED-Schienenstrahler

33,5W, 230V/AC, aus Aluminium, hochglänzend, rund, dreh- und schwenkbar, schaltbar, für Decken-, Anbau- und Stromschienenmontage geeignet, kompakte Bauform für architektonische Beleuchtungskonzepte, Lichtfarbe weiß, Abstrahlwinkel 40°, inkl. LED-Leuchtmittel und Betriebsgerät, CRI>90.

ØxH 97x122mm

3000K		
8822515	strukturweiß	**154,60 €**
8822518	strukturschwarz	**154,60 €**
4000K		
8822516	strukturweiß	**154,60 €**
8822519	strukturschwarz	**154,60 €**
DALI2-dimmbar, 3000K		
9840961	weiß	**226,00 €**
9841000	schwarz	**226,00 €**
DALI2-dimmbar, 4000K		
9840977	weiß	**226,00 €**
9841017	schwarz	**226,00 €**

3-Phasen-Stromschiene

16W, 230V/AC, aus Aluminium, weiß glänzend, für Decken- und Wandaufbaumontage geeignet, kompakte rechteckige Ausführung, Schutzklasse I, einfache Integration in architektonische Beleuchtungskonzepte, für flexible Stromversorgung von 3-Phasen-Strahlern und Leuchten.

LxBxH 1000x36x33mm

1183328	weiß	**51,60 €**
1183329	schwarz	**51,60 €**
1183330	aluminium	**51,60 €**

LxBxH 2000x36x33mm

1183331	weiß	**98,30 €**
1183332	schwarz	**98,30 €**
1183333	aluminium	**98,30 €**

Zubehör

6268041	Schienenadapter	weiß	DALI	**53,40 €**
6268042	Schienenadapter	schwarz	DALI	**53,40 €**
6268043	Schienenadapter	silber	DALI	**53,40 €**

LED-Strahler - zwei Abstrahlwinkel

Serie MARCO 2 DBT - MAXI 90

Für Universal-3-Phasen-Stromschienen, zwei Abstrahlwinkel (24° und 45°), schwarzer Frontring für seitliche Entblendung, 90° schwenkbar und 330° drehbar, Lebensdauer bis zu 50.000 Stunden (L70/B50), für gewerbliche Nutzer geeignet, Gehäuse Alu-Druckguss, CRI 90, ØxH 90x186mm.

34W, 3000K, 4100lm

5289538	weiß	**139,30 €**
5289539	schwarz	**139,30 €**

34W, 4000K, 4250lm

5289540	weiß	**139,30 €**
5289541	schwarz	**139,30 €**

LED-Strahler - zwei Abstrahlwinkel

Serie MARCO 2 DBT - MIDI 65

Für Universal-3-Phasen-Stromschienen, zwei Abstrahlwinkel (24° und 45°), schwarzer Frontring für seitliche Entblendung, 90° schwenkbar und 330° drehbar, Lebensdauer bis zu 50.000 Stunden (L70/B50), für gewerbliche Nutzer geeignet, Gehäuse Alu-Druckguss, CRI 90, ØxH 65x190mm.

22W, 3000K, 2650lm

5289534	weiß	**83,50 €**
5289535	schwarz	**83,50 €**

22W, 4000K, 2750lm

5289536	weiß	**83,50 €**
5289537	schwarz	**83,50 €**

LED-Strahler - zwei Abstrahlwinkel

MARCO 2 DBT - MINI 50

Für Universal-3-Phasen-Stromschienen, zwei Abstrahlwinkel (24° und 36°), schwarzer Frontring für seitliche Entblendung, 90° schwenkbar und 330° drehbar, Lebensdauer bis zu 50.000 Stunden (L70/B50), für gewerbliche Nutzer geeignet, Gehäuse Alu-Druckguss, CRI 90, ØxH 50x150mm.

12W, 2800K, 1500lm

5289530	weiß	**55,70 €**
5289531	schwarz	**55,70 €**

12W, 4000K, 1550lm

5289532	weiß	**55,70 €**
5289533	schwarz	**55,70 €**

Preise sind UVP der Hersteller in EUR inklusive MwSt.

Schienenstrahler

GU10

230V, Spannungsart AC, 3-Phasenadapter, rundes, tubusförmiges Aluminiumgehäuse, max. 8W LED Leuchtmittel, pulverbeschichtet, 330° drehbar, 90° stufenlos schwenkbar, GU10 Fassung, Farbtemperatur und Leistung abhängig vom verwendeten LED.

8W, LxH 102x92mm, Ø 55mm

4627031	weiß	**30,60 €**
4627032	schwarz	**30,60 €**

LED-Schienenstrahler

BEAM-SWITCH

230V, Spannungsart AC, 3-Phasenadapter, COB LED-Modul mit CRI Ra>90, rundes Aluminiumgehäuse mit innen liegenden Kühlrippen, verchromte Hochglanz-Reflektor-Optik aus Kunststoff, prismatische PMMA-Abdeckung, 355° drehbar, 90° stufenlos schwenkbar, inkl. integriertem LED Treiber, nicht dimmbar, Abstrahlwinkel 20° - 60°.

25/30/35W, 2500/3000/3500lm, LxH 255x170mm (mit Adapter), Ø 80mm

4627011	weiß	2700/4000K	**140,30 €**
4626295	schwarz	2700/4000K	**140,30 €**
4627014	weiß	3000/5000K	**140,30 €**
4626294	schwarz	3000/5000K	**140,30 €**

LED-Schienenleuchte

TRACK

230V, Spannungsart AC, 3-Phasen Schienenleuchte seitlich um/bis zu 30° schwenkbar Leistung und Lichtstrom einstellbar, Aluminiumgehäuse lackiert, Reflektorfarbe silber, hochglänzend, transparente Abdeckung, Abstrahlungswinkel 90°, Ra>80, PMMA Linsenoptik, BEG Förderung.

14-24W, 1950-3320lm, LxBxH 578x65x15mm

8287881	schwarz	3000K	**171,60 €**
8287883	weiß	3000K	**171,60 €**
8287882	schwarz	4000K	**171,60 €**
8287884	weiß	4000K	**171,60 €**

33-60W, 5280-9600lm, LxBxH 1440x65x15mm

4627027	schwarz	3000K	**217,30 €**
4627029	weiß	3000K	**217,30 €**
4627028	schwarz	4000K	**217,30 €**
4627030	weiß	4000K	**217,30 €**

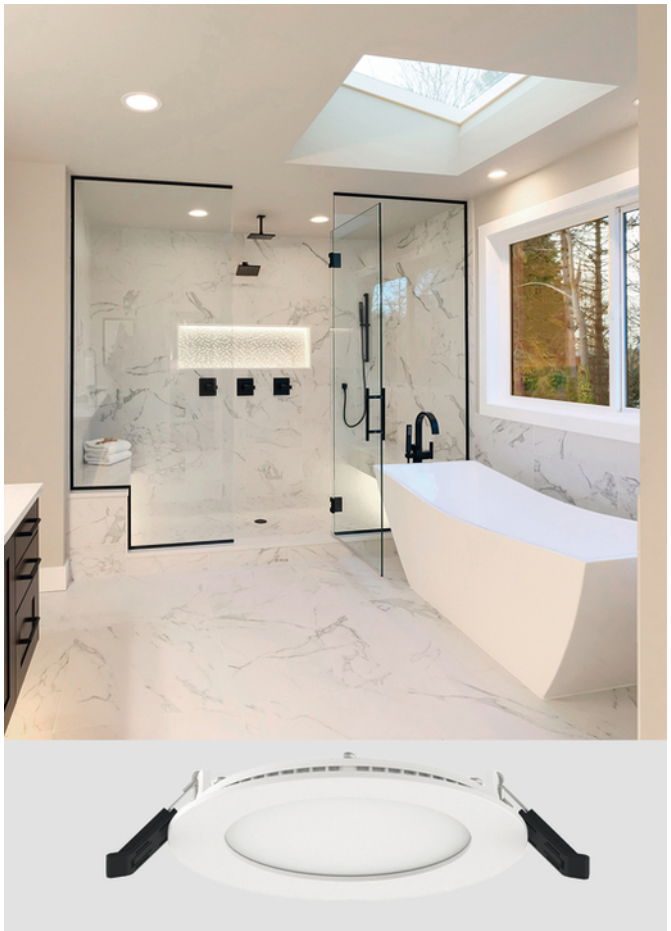

LED-Einbaupanel
FLAT IN

Für verschiedene Anwendungsbereiche, zum Bsp. Beleuchtungen in Flur, Wohnzimmer, Büro. Durch eine niedrige Einbautiefe lässt sich das Panel auch bei zum Bsp. abgehängten Decken mit einfacher Beplankung, aber auch Wänden ohne Probleme einsetzen. Der Lightguide und Diffusor ist aus PMMA. Mit einem UGR-Wert 19 sorgt die Leuchte besonders für blendarme Beleuchtung, inkl. externem LED-Netzgerät. Die Leuchte kann mit einer Eingangsspannung von 179-240V/DC betrieben werden. Die Leuchte ist Flicker-Free.

5W, 3000/4000K, ØxH 85x24mm, LA 68mm

5163931	weiß matt	415/470lm	phasendimmbar	**49,90 €**
4942781	weiß matt	415/470lm	DALI2	**98,70 €**

7W, 3000/4000K, ØxH 120x24mm, LA 110mm

5163932	weiß matt	581/658lm	phasendimmbar	**53,50 €**
5163921	weiß matt	581/658lm	DALI2	**110,60 €**

12W, 3000/4000K, ØxH 170x24mm, LA 157mm

5163933	weiß matt	996/1128lm	phasendimmbar	**64,20 €**
5163922	weiß matt	996/1128lm	DALI2	**121,30 €**

18W, 3000/4000K, ØxH 225x24mm, LA 206mm

5163934	weiß matt	1494/1692lm	phasendimmbar	**78,50 €**
5163923	weiß matt	1494/1692lm	DALI2	**148,70 €**

25W, 3000/4000K, ØxH 300x24mm, LA 280mm

5163935	weiß matt	2075/2350lm	phasendimmbar	**107,00 €**
5163924	weiß matt	2075/2350lm	DALI2	**178,40 €**

LED-Einbaupanel
FLAT IN PRO

Für verschiedene Anwendungsbereiche, z. B. Beleuchtungen in Flur, Wohnzimmer und Büro. Durch die niedrige Einbautiefe lässt sich das Panel auch bei abgehängten Decken mit einfacher Beplankung sowie in Wänden problemlos einsetzen. Der großflächige Lichtaustritt sorgt für eine homogene Ausleuchtung. Mit einem UGR-Wert 19 sorgt die Leuchte besonders für blendarme Beleuchtung. Der Lightguide und Diffusor sind aus vergilbungsfreiem PMMA gefertigt inkl. externem LED-Netzgerät. Über einen Schalter lassen sich Lichtfarbe und Leistung einstellen. Der hohe Farbwiedergabeindex CRI90 gewährleistet eine natürliche und brillante Farbdarstellung. Die Leuchte ist Flicker-Free.

12-20W, 3000/4000K, ØxH 225mmx24mm, LA 206mm

6245546	weiß matt	1392-2420lm	schaltbar	**76,10 €**

14-25W, 3000/4000K, ØxH 300mmx24mm, LA 280mm

6245547	weiß matt	1624-3025lm	schaltbar	**104,70 €**

25-30W, 3000/4000K, ØxH 400mmx24mm, LA 385mm

6245548	weiß matt	3000-3750lm	schaltbar	**163,00 €**

25-38W, 3000/4000K, ØxH 500mmx24mm, LA 485mm

6245549	weiß matt	3025-4788lm	schaltbar	**216,50 €**

Preise sind UVP der Hersteller in EUR inklusive MwSt.

LED-Deckenleuchte
DECIDE

Hohe Lichtausbeute, für anspruchsvolle Beleuchtungsaufgaben, für Zentralbatteriebetrieb geeignet (176–250V/DC), DIN EN 60598-2-22, Farbe weiß, Ausstrahlwinkel 60°, Lichtfarbe über rückseitigen Schalter einstellbar, Leistung über Schalter am Netzgerät einstellbar, inkl. externem Netzgerät, UGR19.

6-10W, ØxH 114x66mm, LA 90mm, ET 60mm
6245575 3000-5700K 714-1230lm **63,00 €**

12-20W, ØxH 174x87mm, LA 145mm, ET 81mm
6245579 3000-5700K 1428-2540lm **83,20 €**

12-28W, ØxH 200x97mm, LA 165mm, ET 92mm
6245583 3000-5700K 1428-3556lm **95,10 €**

12-35W, ØxH 232x110mm, LA 195mm, ET 104mm
6245587 3000-5700K 1428-4445lm **118,90 €**

12-40W, ØxH 280x130mm, LA 240mm, ET 123mm
6245591 3000-5700K 1428-5080lm **142,70 €**

LED-Downlight
UNO III CCT Switch

Für Wohn-, Gewerbe- und Industrieumgebungen, UGR<19, Aluminium / Blech / Kunststoff, weiß, 3000/4000/5700K, 200-240V, IK02, Abstrahlwinkel 60°, Schutzart IP20, raumseitig IP64, Dimmtreiber auf Anfrage.

6268249	10W	1200lm	250mA	ØxH 114x66mm, Ausschn. 90-102mm	**37,20 €**
6268250	18W	2200lm	500mA	ØxH 174x87mm, Ausschn. 145-155mm	**55,50 €**
6268251	18W	2200lm	500mA	ØxH 200x97mm, Ausschn. 165-180mm	**55,50 €**
6268252	27W	3400lm	700mA	ØxH 232x110mm, Aussch. 195-210mm	**61,40 €**
6268253	33W	4200lm	900mA	ØxH 232x110mm, Aussch. 195-210mm	**81,80 €**
6268254	33W	4200lm	900mA	ØxH 280x130mm, Aussch. 240-255mm	**86,00 €**

LED-Konverter

6268255	12W	250mA	nicht dimmbar	**14,40 €**
6268256	20W	500mA	nicht dimmbar	**14,40 €**
6268257	30W	700mA	nicht dimmbar	**14,00 €**
6268258	40W	900mA	nicht dimmbar	**14,00 €**

Dekorring
weiß, quadratisch zu LED-Downlight Serie UNO III

4622304	LxBxH 114x114x5mm	**3,00 €**
4622305	LxBxH 174x174x5mm	**4,50 €**
4622306	LxBxH 200x200x5mm	**5,40 €**
4622307	LxBxH 232x232x5mm	**7,10 €**
4622308	LxBxH 280x280x5mm	**8,10 €**

Dekorring
weiß, rund mit Glas zu LED-Downlight Serie UNO III

4622309	ØxH 114x22mm	**10,40 €**
4622310	ØxH 174x22mm	**15,60 €**
4622311	ØxH 200x22mm	**19,70 €**
4622312	ØxH 232x22mm	**22,00 €**
4622313	ØxH 280x22mm	**25,90 €**

IP 20

Einbaudownlight

MUNA und MUNA Pro (DALI)

Muna 3000/4000/5700K/ Muna Pro 2700-5700K kompakte Bauform für werkzeuglose Schnellmontage, Aluminium / Polycarbonat / Stahl, Lichtfarbe weiß, Reflektor silber, Phasenabschnitt dimmbar, Abstrahlwinkel 60°, 3CCT, Nennspannung 230V, UGR<19.

MICRO, 10W, AußenØ 114mm

6429102	EinbauØ 90-100mm, Tiefe 66mm	950lm	**68,80 €**
8314156	EinbauØ 90-100mm, Tiefe 80mm	DALI 850-1000lm	**140,20 €**

MINI, 20W, AußenØ 174mm

6429105	EinbauØ 145-155mm, Tiefe 87mm	1900lm	**99,80 €**
8314157	EinbauØ 145-155mm, Tiefe 100mm	DALI 1750l-2100m	**171,20 €**

MIDI, 28W, AußenØ 200mm

6429061	EinbauØ 165-180mm, Tiefe 97mm	2660lm	**108,50 €**
8314158	EinbauØ 165-180mm, Tiefe 110mm	DALI 2160-2700lm	**187,20 €**

MAXI, 35W, AußenØ 232mm

6429062	EinbauØ 195-210mm, Tiefe 110mm	3325lm	**167,10 €**
8314159	EinbauØ 195-210mm, Tiefe 120mm	DALI 2700-3340lm	**238,50 €**

MEGA, 50W, AußenØ 280mm

6429063	EinbauØ 240-255mm, Tiefe 130mm	4750lm	**195,60 €**
8314160	EinbauØ 240-255mm, Tiefe 140mm	DALI 3450-4270lm	**309,30 €**

Zubehör

Anbaugehäuse, rund (s. Abb. 1)

6429317	Ø185mm, H 155mm	schwarz matt	**37,10 €**
6429310	Ø240mm, H 180mm	schwarz matt	**47,20 €**
6429172	Ø185mm, H 155mm	schwarz matt	**37,10 €**
6429162	Ø240mm, H 180mm	schwarz matt	**47,20 €**

IP 20

Zubehör

MUNA und MUNA Pro

Vorsatzelement, rund (s. Abb. 2 und Abb. 3 mit Glas)

6429166	**MICRO** Ø 114mm	H 6mm	schwarz matt	**3,80 €**
6429169	**MINI** Ø 174mm	H 6,5mm	schwarz matt	**5,70 €**
6429173	**MIDI** Ø 200mm	H 6,5mm	schwarz matt	**6,40 €**
6429159	**MAXI** Ø 232mm	H 6,5mm	schwarz matt	**8,60 €**
6429163	**MEGA** Ø 280mm	H 7mm	schwarz matt	**9,50 €**
6429314	**MICRO** Ø 114mm	H 6mm	schwarz matt mit Glas	**17,60 €**
6429316	**MINI** Ø 174mm	H 6,5mm	schwarz matt mit Glas	**22,40 €**
6429319	**MIDI** Ø 200mm	H 6,5mm	schwarz matt mit Glas	**24,80 €**
6429309	**MAXI** Ø 232mm	H 6,5mm	schwarz matt mit Glas	**29,50 €**
6429312	**MEGA** Ø 280mm	H 7mm	schwarz matt mit Glas	**34,30 €**
6429168	**MICRO** Ø 114mm	H 6mm	weiß matt mit Glas	**17,60 €**
6429171	**MINI** Ø 174mm	H 6,5mm	weiß matt mit Glas	**22,40 €**
6429175	**MIDI** Ø 200mm	H 6,5mm	weiß matt mit Glas	**24,80 €**
6429161	**MAXI** Ø 232mm	H 6,5mm	weiß matt mit Glas	**29,50 €**
6429165	**MEGA** Ø 280mm	H 7mm	weiß matt mit Glas	**34,30 €**

Vorsatzelement, quadratisch (s. Abb. 4)

6429167	**MICRO** 114mm	H 6mm	weiß matt	**4,30 €**
6429170	**MINI** 174mm	H 6,5mm	weiß matt	**7,60 €**
6429174	**MIDI** 200mm	H 6,5mm	weiß matt	**9,50 €**
6429160	**MAXI** 232mm	H 6,5mm	weiß matt	**11,40 €**
6429164	**MEGA** 280mm	H 7mm	weiß matt	**13,30 €**
6429313	**MICRO** 114mm	H 6mm	schwarz matt	**4,30 €**
6429315	**MINI** 174mm	H 6,5mm	schwarz matt	**7,60 €**
6429318	**MIDI** 200mm	H 6,5mm	schwarz matt	**9,50 €**
6429308	**MAXI** 232mm	H 6,5mm	schwarz matt	**11,40 €**
6429311	**MEGA** 280mm	H 7mm	schwarz matt	**13,30 €**

Preise sind UVP der Hersteller in EUR inklusive MwSt.

IP20 IP54 5 GARANTIE

Einbaudownlights

Toledo Flat+ round

3000/4000K, Gehäuse aus Stahlblech pulverbeschichtet mit Leuchtenrahmen aus Aluminium, Diffusor aus PMMA opal matt, LED-Backlight-Technologie für homogene Ausleuchtung, Deckenmontage mit Federsystem (Deckenstärke 1–20mm), Lichtstrom in 4 Stufen einstellbar, inkl. externem Betriebsgerät, IP20 / raumseitig IP54.

4,5...9,5W, 570...1150lm, ØxH 165x2mm, DA 152mm, HE 60mm

9962779	weiß	**61,30 €**
9962780	anthrazit	**61,30 €**

10...19W, 1300...2600lm, ØxH 213x2mm, DA 200mm, HE 60mm

7897041	weiß	**75,60 €**
7897043	anthrazit	**75,60 €**

12...22W, 1650...3150lm, ØxH 270x2mm, DA 257mm, HE 60mm

9962787	weiß	**89,30 €**
9962788	anthrazit	**89,30 €**

12...22W, 1550...2950lm, ØxH 390x2mm, DA 377mm, HE 60mm

9962862	weiß	**137,40 €**
9962863	anthrazit	**137,40 €**

Anbaugehäuse
Stahlblech pulverbeschichtet, Downlight werkzeuglos verriegelbar.

ØxH 165x68mm

9962773	weiß	**44,60 €**
9962774	anthrazit	**44,60 €**

ØxH 270x68mm

9962777	weiß	**58,90 €**
9962778	anthrazit	**58,90 €**

ØxH 390x68mm

9962785	weiß	**82,70 €**
9962786	anthrazit	**82,70 €**

IP20 IP54 5 GARANTIE

Einbaudownlights

Toledo Flat+ square

3000/4000K, Gehäuse Stahlblech pulverbeschichtet, Leuchtenrahmen Aluminium, Diffusor aus vergilbungsfreiem PMMA opal matt, LED Backlight-Technologie für eine homogene Ausleuchtung der gesamten lichtabgebenden Fläche, Deckenbefestigung mit Federsystem, Deckenstärke 1-20mm, inkl. Betriebsgerät extern über Steckverbindung, Verbindungsleitung 250mm, Leuchtenlichtstrom in 4 Stufen einstellbar, IP20, raumseitig IP54.

4,5...9,5W, 570...1150lm, LxBxH 150x150x2mm, LA/BA 137mm, HE 60mm

9962781	weiß	**61,30 €**
9962782	anthrazit	**61,30 €**

8...15W, 1050...2100lm, LxBxH 230x230x2mm, LA/BA 217mm, HE 60mm

9962789	weiß	**89,30 €**
9962790	anthrazit	**89,30 €**

12...23W, 1650...3050lm, LxBxH 310x310x2mm, LA/BA 297mm, HE 60mm

9962864	weiß	**137,40 €**
9962865	anthrazit	**137,40 €**

Anbaugehäuse
Stahlblech pulverbeschichtet, Downlight werkzeuglos verriegelbar.

LxBxH 150x150x68mm

9962771	weiß	**44,60 €**
9962772	anthrazit	**44,60 €**

LxBxH 230x230x68mm

9962775	weiß	**58,90 €**
9962776	anthrazit	**58,90 €**

LxBxH 310x310x68mm

9962783	weiß	**76,20 €**
9962784	anthrazit	**76,20 €**

Preise sind UVP der Hersteller in EUR inklusive MwSt.

LED-Downlight

DLR 68

3000-4000K, Gehäuse und Kaschierungsring aus UV-stabilisiertem Polycarbonat, Material Stahlblech, mit Bridgelux SMD LED-Technologie, Abstrahlwinkel 80°, UGR>22, CRI Ra>90, L80/B10 bei 50.000h.

2,8W, AußenØxH 82x44mm,
EinbauØxT 68x54mm

8309981	weiß	352-357lm	**35,70 €**
8310006	schwarz	352-357lm	**35,70 €**

Zubehör

Konverter, Kunststoff, schaltbar, IP20, SK II
LxBxH 146,5x22x43,5mm

8309953	6,5W		**34,50 €**
8309952	6,6W	DALI	**76,20 €**

Reduzierring, für Ausschnitt 70-80mm

8310056	Ø 90mm	**22,00 €**

LED-Downlight

DLR 90

3000-4000K, Gehäuse und Kaschierungsring aus UV-stabilisiertem Polycarbonat, Material Stahlblech, mit Bridgelux SMD LED-Technologie, Abstrahlwinkel 80°, UGR>22, CRI Ra>90, L80/B10 bei 50.000h.

5W, AußenØxH 110x59mm,
EinbauØxT 90-100x70mm

5745481	weiß	689-712lm	**69,00 €**
8310007	schwarz	655-676lm	**70,20 €**

Zubehör

Konverter, Kunststoff, schaltbar, IP20, SK II
LxBxH 146,5x22x43,5mm

8309953	6,5W		**34,50 €**
8309952	6,6W	DALI	**76,20 €**
8782837	5,5-22W		**43,40 €**

Reduzierring, für Ausschnitt 100-125mm

5719709	Ø 135mm	**22,00 €**

LED-Downlight

DLR 125

3000-4000K, Gehäuse und Kaschierungsring aus UV-stabilisiertem Polycarbonat, Material Stahlblech, mit Bridgelux SMD LED-Technologie, Abstrahlwinkel 80°, UGR>22, CRI Ra>90, L80/B10 bei 50.000h.

9W, AußenØxH 142x70mm,
EinbauØxT 125-130x80mm

5745482	weiß	1222-1266lm	**87,50 €**
8310008	schwarz	1161-1203lm	**88,70 €**

Zubehör

Konverter, Kunststoff, schaltbar, IP20, SK II
LxBxH 129,5x30x42mm

5705539	12-34W		**49,40 €**

LxBxH 111x52x22mm

8929566	10W	DALI	**57,70 €**
5745488	13W		**44,00 €**

Reduzierring, für Ausschnitt 135-150mm

5719710	Ø 165mm	**24,40 €**

LED-Downlight

DLR 150

3000-4000K, Gehäuse und Kaschierungsring aus UV-stabilisiertem Polycarbonat, Material Stahlblech, mit Bridgelux SMD LED-Technologie, Abstrahlwinkel 80°, UGR>22, CRI Ra>90, L80/B10 bei 50.000h.

9W, AußenØxH 165x83 mm,
EinbauØxT 150-155x93mm

5745483	weiß	1215-1259lm	**90,40 €**
8310009	schwarz	1154-1195lm	**91,60 €**

Zubehör

Konverter, Kunststoff, schaltbar, IP20, SK II
LxBxH 129,5x30x42mm

5705539	12-34W		**49,40 €**

LxBxH 111x52x22mm

8929566	10W	DALI	**57,70 €**
5745488	13W		**44,00 €**

Reduzierring, für Ausschnitt 160-175mm

5719711	Ø 196mm	**25,00 €**

LED-Downlight

DLR 175

3000-4000K, Gehäuse und Kaschierungsring aus UV-stabilisiertem Polycarbonat, Material Stahlblech, mit Bridgelux SMD LED-Technologie, Abstrahlwinkel 80°, UGR>22, CRI Ra>90, L80/B10 bei 50.000h.

9W, AußenØxH 210x90mm,
EinbauØxT 175-200x100mm

5745484	weiß	1438-1467lm	**117,80 €**
8310010	schwarz	1366 -1393lm	**121,40 €**

Zubehör

Konverter, Kunststoff, schaltbar, IP20, SK II
LxBxH 129,5x30x42mm

5705539	12-34W		**49,40 €**

LxBxH 146,5x22x43,5mm

8309953	6,5W		**34,50 €**
8309952	6,6W	DALI	**76,20 €**

LED-Downlight

DLR 200

3000-4000K, Gehäuse und Kaschierungsring aus UV-stabilisiertem Polycarbonat, Material Stahlblech, mit Bridgelux SMD LED-Technologie, Abstrahlwinkel 80°, UGR>22, CRI Ra>90, L80/B10 bei 50.000h.

9W, AußenØxH 230 x100 mm,
EinbauØxT 230x110mm

5745485	weiß	1966-2037lm	**120,20 €**
8310011	schwarz	1896-1935lm	**123,80 €**

Zubehör

Konverter, Kunststoff, schaltbar, IP20, SK II
LxBxH 129,5x30x42mm

5705539	12-34W		**49,40 €**

Reduzierring, für Ausschnitt 220-260mm
LxBxH 146,5x22x43,5mm

8309953	6,5W		**34,50 €**
8309952	6,6W	DALI	**76,20 €**
5719712	Ø 270mm		**28,00 €**

Reduzierring-Set, für Ausschnitt 260-300mm

5745487	LxB 440x215mm	**60,10 €**

Preise sind UVP der Hersteller in EUR inklusive MwSt.

DOTLUX
LICHT IN BESTER QUALITÄT

IP 20

LED-Downlight
UNISIZE

Kompaktes und funktionales Downlight-Design mit integrierter Treibereinheit für besonders platzsparende Installation, geeignet für Einbau- und Aufbaumontage, flexible Anpassung an bestehende Einbauöffnungen durch variablen Einbaubereich, einfache und sichere Montage über einstellbaren Montagebügel mit Fangsicherung und abnehmbare Federklammern, Aluminium-Kühlgehäuse für zuverlässiges Thermomanagement, diffusierende Optik mit mattweißem Reflektor für gleichmäßige und blendarme Ausleuchtung, extrem breitstrahlende Lichtverteilung (>80°), langlebige und wartungsarme Ausführung mit fest integriertem LED-Leuchtmittel, robuste Bauweise mit IK05, AC, CRI 82.

10W, ØxH 165x20mm

9859428	3000K	1010lm	**32,10 €**
7526376	4000K	1060lm	**32,10 €**

22W, ØxH 290x20mm

9859421	3000K	2200lm	**54,60 €**
7526166	4000K	2300lm	**54,60 €**

EVN

IP 44

LED-Downlight
PAVO NEXT

CCT-Switch: Lichtfarbe 3000/4000/5700K einstellbar, MultiPower: Leistung in 2 Stufen einstellbar, für Einbau- und Aufbaumontage geeignet, integriertes Betriebsgerät, für den Innenbereich geeignet, Kunststoffgehäuse Farbe weiß matt, verstellbarer Lochausschnitt, inkl. integrierter Anschlussbox, ET 25mm.

7/9W, 791-1107lm, ØxH 165x22mm, LA 55-155mm

6245567	weiß	schaltbar	**47,50 €**

10/16W, 1200-2000lm, ØxH 218x22mm, LA 55-205mm

6245568	weiß	schaltbar	**53,50 €**

16/22W, 2080-2970lm, ØxH 292x25mm, LA 55-260mm

6245569	weiß	schaltbar	**71,30 €**

LED-Einbaupanel
RAINBOW rund

Leistung und Farbtemperatur einstellbar, 8W - 600/680/640lm, 12W - 840/960/900lm, 3000/4000K/6000K, 230V, weiß, Abstrahlwinkel 120°, nicht dimmbar, hohe Farbwiedergabe Ra>80, IK03, raumseitig IP44.

ØxH 180x20,5mm,
Lochmaß 80-160mm
8869638 **36,90 €**

LED-Einbaupanel
RAINBOW rund

Leistung und Farbtemperatur einstellbar, 12W - 1080/1200/1140lm, 18W - 1440/1710/1530lm, 3000/4000/6000K, 230V, weiß, Abstrahlwinkel 120°, nicht dimmbar, hohe Farbwiedergabe Ra>80, IK03, raumseitig IP44.

ØxH 220x21,5mm,
Lochmaß 120-200mm
8869639 **50,30 €**

LED-Einbaupanel
RAINBOW rund

Leistung und Farbtemperatur einstellbar, 18W - 1700/1900/1800lm, 25W - 2120/2370/2250lm, 3000/4000/6000K, 230V, weiß, Abstrahlwinkel 120°, nicht dimmbar, hohe Farbwiedergabe Ra>80, IK03, raumseitig IP44.

ØxH 300x25mm,
Lochmaß 150-270mm
8869640 **65,20 €**

Deko-Ringe
zu RAINBOW rund

Dekor Eisen gebürstet

8869680	8-12W	**9,30 €**
8869681	12-18W	**13,20 €**
8869682	18-25W	**18,60 €**

LED-Deckenleuchte
ARNOLD

Farbtemperatur über DIP-Schalter einstellbar 3000/4000/6500K, 230V, weiß, Abstrahlwinkel 110°, dimmbar Phasenabschnitt, hohe Farbwiedergabe Ra>80, IK05.

18W, 1400/1530/1450lm
ØxH 300x49mm
8869620 **102,40 €**

30W, 2350/2550/2400lm
ØxH 400x49mm
8869621 **132,20 €**

LED-Einbaupanel
RAINBOW quadratisch

Leistung und Farbtemperatur einstellbar, 18W, 2120/2370/2250lm, 25W, 3000/4000/ 6000K, 230V, weiß, Abstrahlwinkel 120°, nicht dimmbar, hohe Farbwiedergabe Ra>80, IK03, raumseitig IP44.

LxB 300x300mm, Höhe 25mm,
Lochmaß 180x180 - 270x270mm
8869641 **71,10 €**

Preise sind UVP der Hersteller in EUR inklusive MwSt.

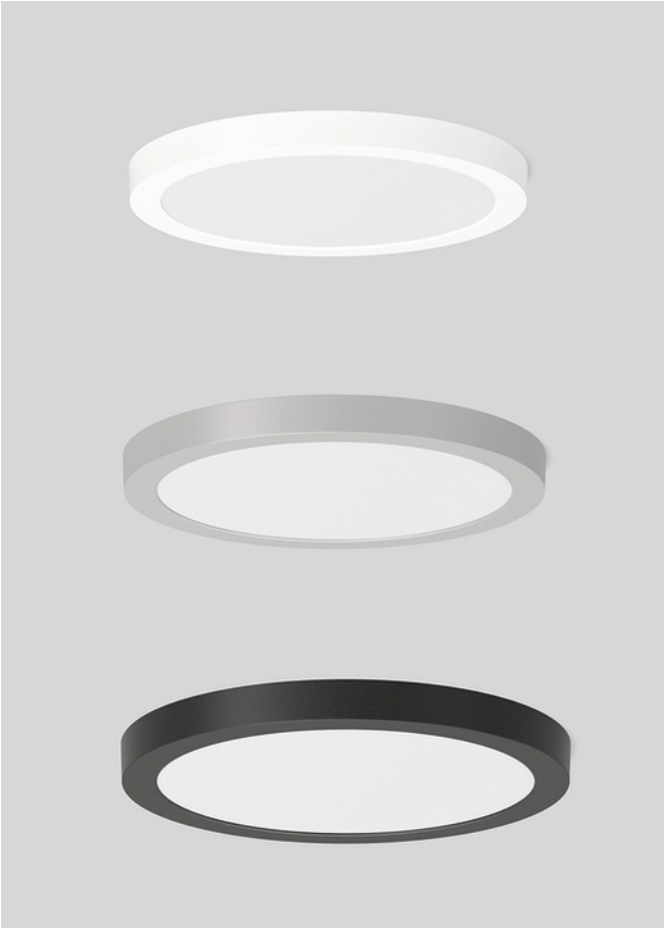

Anbau-/Einbaudownlights

Trixy round

Gehäuse aus UV-beständigem Polycarbonat, perfektes Thermomanagement mittels Kühlkörper aus Aluminium, Diffusor Kunststoff (PMMA) klar mit opaler Reflektorfolie, seitliche Lichteinkopplung für überdurchschnittlich homogene Leuchtdichteverteilung, Betriebsgerät integriert, für Durchgangsverdrahtung geeignet, Deckeneinbaumontage (Deckenstärke 5-25mm), Anbaumontage an Wand und Decke, HF-Bewegungsmelder für Einbauleuchten als Zubehör verfügbar.

MultiColour: Farbtemperatur mit Schaltelement einstellbar.
MultiLumen: Leuchtenlichtstrom in 3 Stufen einstellbar.
MultiCutOut: mit verstellbarer Federbefestigung verschiedene runde und eckige Deckenausschnitte individuell einstellbar.

9/12/15W, Durchmesser 235mm, Höhe 22mm, Einbautiefe (HE) 82mm, Deckenausschnitt einstellbar 65-205mm.

5940324	weiß	990...1650lm	3000K/4000K	**54,50 €**
6425104	silber	990...1650lm	3000K/4000K	**54,50 €**
6425103	anthrazit	990...1650lm	3000K/4000K	**54,50 €**

14/18/22W, Durchmesser 300mm, Höhe 25mm, Einbautiefe (HE) 82mm, Deckenausschnitt einstellbar 120-260mm.

5940325	weiß	1600...2600lm	3000K/4000K	**75,20 €**
6425106	silber	1600...2600lm	3000K/4000K	**75,20 €**
6425105	anthrazit	1600...2600lm	3000K/4000K	**75,20 €**

25/30/35W, Durchmesser 450mm, Höhe 30mm, Einbautiefe (HE) 82mm, Deckenausschnitt einstellbar 150-400mm.

5264474	weiß	3100...4450lm	3000K/4000K	**139,20 €**
5264478	silber	3100...4450lm	3000K/4000K	**139,20 €**
5264476	anthrazit	3100...4450lm	3000K/4000K	**139,20 €**

Anbau-/Einbaudownlights

Trixy square

Gehäuse aus UV-beständigem Polycarbonat, perfektes Thermomanagement mittels Kühlkörper aus Aluminium, Diffusor Kunststoff (PMMA) klar mit opaler Reflektorfolie, seitliche Lichteinkopplung für überdurchschnittlich homogene Leuchtdichteverteilung, Betriebsgerät integriert, für Durchgangsverdrahtung geeignet, Deckeneinbaumontage (Deckenstärke 5-25mm), Anbaumontage an Wand und Decke, HF-Bewegungsmelder für Einbauleuchten als Zubehör verfügbar.

MultiColour: Farbtemperatur mit Schaltelement einstellbar.
MultiLumen: Leuchtenlichtstrom in 3 Stufen einstellbar.
MultiCutOut: mit verstellbarer Federbefestigung verschiedene runde und eckige Deckenausschnitte individuell einstellbar.

9/12/15W, Länge 235mm, Breite 235mm, Höhe 22mm, Einbautiefe (HE) 82mm, Deckenausschnitt einstellbar 65-205mm.

5234372	weiß	990...1700lm	3000K/4000K	**61,60 €**
6425108	silber	990...1700lm	3000K/4000K	**61,60 €**
6425107	anthrazit	990...1700lm	3000K/4000K	**61,60 €**

14/18/22W, Länge 300mm, Breite 300mm, Höhe 25mm, Einbautiefe (HE) 82mm, Deckenausschnitt einstellbar 120-260mm.

5234373	weiß	1550...2550lm	3000K/4000K	**82,30 €**
6425110	silber	1550...2550lm	3000K/4000K	**82,30 €**
6425109	anthrazit	1550...2550lm	3000K/4000K	**82,30 €**

25/30/35W, Länge 450mm, Breite 450mm, Höhe 30mm, Einbautiefe (HE) 82mm, Deckenausschnitt einstellbar 150-400mm.

5264480	weiß	3000...4350lm	3000K/4000K	**146,40 €**
5264482	silber	3000...4350lm	3000K/4000K	**146,40 €**
5264484	anthrazit	3000...4350lm	3000K/4000K	**146,40 €**

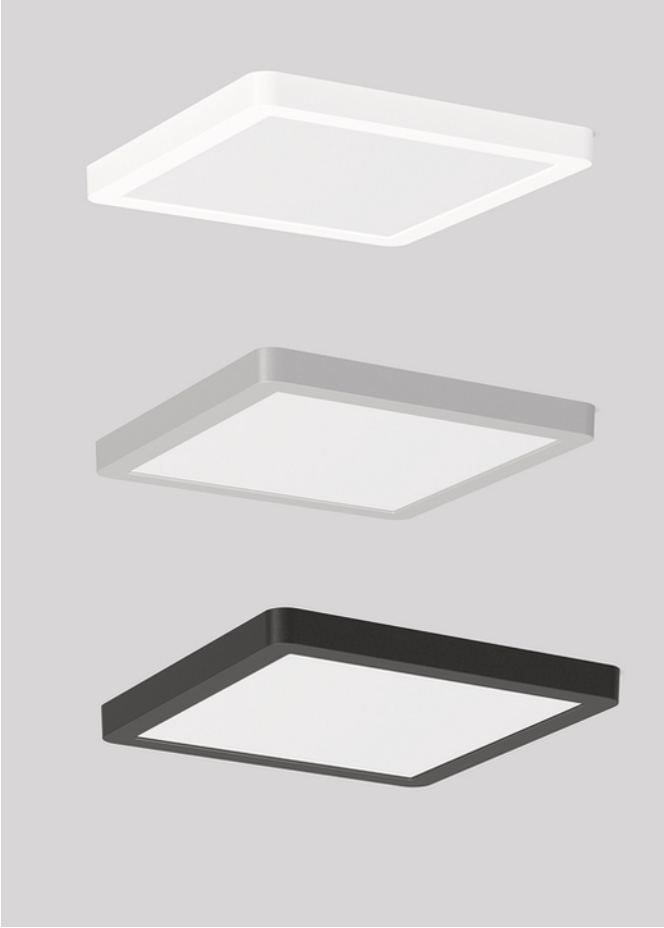

BRUMBERG

IP 40

LED-Panel

AGGY

Aluminiumgehäuse Farbe weiß RAL9016, mikroprismatische Abdeckung, UGR<19, Abstrahlwinkel 85°, 230V AC&DC Betrieb, DALI-2, Höhe 11mm.

32W, LxB 620x620mm

9840849	3000K	4000lm	schaltbar	**130,80 €**
9840851	4000K	4200lm	schaltbar	**130,80 €**
9840850	3000K	4000lm	DALI	**154,60 €**
9840852	4000K	4200lm	DALI	**154,60 €**

Zubehör

Material: Aluminium/Stahl, weiß matt

9840098	Einbaurahmen 1-teilig	680x680x30mm	**58,20 €**
9840103	Einbaurahmen 4-teilig	640x640x50mm	**53,40 €**

REGIOLUX

IP 20 IP 40

LED-Einlegeleuchte

lowea LOEMP/625

Geeignet für Decken mit sichtbaren T-Schienen sowie für Decken-, Einbau- und Aufbaumontage, Aluminiumrahmen weiß, Lichtverteilung direkt, symmetrisch, mediumstrahlend (21–40°) mit mikroprismatischem PMMA-Diffusor, rundumentblendet, UGR <19 nach DIN-EN 12464-1, CRI ≥ 90.
Mit LED-Betriebsgerät (stromgesteuert), Anschluss 5-polig, 230 V AC, Schutzklasse II, IK05.

3000/4000K LxBxH 620x620x30mm

39W
6279246 3000-6000lm **124,70 €**

39W, DALI 2 dimmbar
6292561 6000lm **186,00 €**

Einbau-/Anbaurahmen

Für ausgeschnittene Decken 625er, Stahl, Gehäusefarbe verkehrsweiß.
LxBxH 659x659x25mm
8799522 **50,00 €**

Anbau-Rahmen-Set LO-ARS 625

Decken Anbau Rahmen Set 625er, zum schnellen Zusammenstecken und zur leichten Einschiebemontage der Leuchte. Gehäusefarbe : RAL 9016; Anbaurahmen Set für lowea 625

LxBxH 628x628x75mm
8232648 **39,20 €**

Objekt: SeniVita-Haus_St.Lorenz, Königsberg
Urheber: Tino Metten, Lichtwerk GmbH, Königsberg

Preise sind UVP der Hersteller in EUR inklusive MwSt.

LED-PANEL
COMFORT Powerselect

Gehäuse aus Aluminium,
Abdeckung aus Polystyrol,
Spannung 220-240V, Ra>80,
Abstrahlwinkel 110°.

22/25/28W, 2900/3250/3640lm,
LxBxH 620x620x32mm

6185530	3000K	**85,70 €**
6413105	4000K	**85,70 €**

28/30/33W, 3640/3900/4320lm,
LxBxH 620x620x32mm

6185535	3000K	**98,80 €**
6185536	4000K	**98,80 €**

LED-PANEL
COMFORT UGR<19 Powerselect

Gehäuse aus Aluminium,
Abdeckung aus Polystyrol,
Spannung 220-240V~, Ra>80,
Abstrahlwinkel 90°.

22/25/28W, 2900/3250/3640lm,
LxBxH 620x620x32mm

6180000	3000K	**94,00 €**
6413112	4000K	**94,00 €**

LED-PANEL
PL COMP 625 DALI UGR<19

Gehäuse aus Aluminium,
Abdeckung aus Polystyrol,
Spannung 220–240V~, Ra>80,
Abstrahlwinkel >80°.

26W, 3640lm
LxBxH 620x620x34mm

6199256	4000K	**94,00 €**

30W, 4200lm
LxBxH 620x620x34mm

6199271	3000-4000K	**108,30 €**

LED-PANEL
PL COMP 625 UGR<19

Gehäuse aus Aluminium,
Abdeckung aus Polystyrol,
Spannung 220–240V~, Ra>80,
Abstrahlwinkel >80°.

26W, 3640lm
LxBxH 620x620x34mm

6199247	4000K	**70,20 €**

30W, 3080-4200lm
LxBxH 620x620x34mm

6199267	3000-4000K	**84,50 €**

Preise sind UVP der Hersteller in EUR inklusive MwSt.

Decken-Einlegeleuchten

Sidelite

Modul 625, Gehäuse aus Stahlblech pulverbeschichtet, Rahmen Aluminium pulverbeschichtet, weiß, Diffusor und Lightguide aus vergilbungsfreiem PMMA, seitliche Lichteinkopplung mit LED, externes Betriebsgerät, zugelassen für den Einsatz in der Lebensmittel- und Getränkeindustrie, für Durchgangsverdrahtung geeignet. **MultiLumen:** 4 Stufen einstellbar, raumseitig IP40, Länge 622, Breite 622mm, Einbautiefe (HE) 160mm, Deckenstärke 10-25mm.

Diffusor Kunststoff (PMMA) mikroprismatisch (bildschirmgerecht DIN EN 12464-1), RUG ≤ 19, CRI>90

9819782	25...35W	3550...4850lm	3000K	on/off	**165,20 €**
9819783	25...35W	3700...5000lm	4000K	on/off	**165,20 €**
9819784	25...35W	3700...5000lm	4000K	DALI	**241,00 €**

Zubehör
Anbaurahmen

1717497	LxBxH 627x627x47mm	weiß	**110,70 €**

Decken-Einlegeleuchten

Kaleea, Kaleea Basic

Modul 625, Gehäuse Stahlblech pulverbeschichtet, Leuchtenrahmen Aluminium pulverbeschichtet, weiß, LED Backlight-Technologie für eine homogene Ausleuchtung der gesamten lichtabgebenden Fläche, bildschirmgerecht gemäß DIN EN 12464-1, RUG ≤ 19, Betriebsgerät extern, für Durchgangsverdrahtung geeignet, raumseitig IP40, Länge 620mm, Breite 620mm, Einbautiefe (HE) 160mm.

Kaleea
Diffusor aus vergilbungsfreiem Kunststoff (PMMA) mikroprismatisch, CRI>90
MultiLumen: Leuchtenlichtstrom in 4 Stufen einstellbar

8191228	20...32W	3200...4900lm	4000K	on/off	**101,50 €**
8191229	20...32W	3200...4900lm	4000K	DALI	**160,40 €**

Kaleea Basic
Diffusor Kunststoff mikroprismatisch, **MultiColour**: Farbtemperatur einstellbar, **MultiLumen**: Leuchtenlichtstrom in 4 Stufen einstellbar

9819785	21...32W	2900...4350lm	3000/4000K	on/off	**72,10 €**
9819786	21...32W	2900...4350lm	3000/4000K	DALI	**131,00 €**

Zubehör
Anbaurahmen für Modul 625

9787883	LxBxH 627x627x75mm	weiß	**36,90 €**

Decken-Einlegeleuchten

Kaleea, Kaleea Basic

Modul 1250, Gehäuse Stahlblech pulverbeschichtet, Leuchtenrahmen Aluminium pulverbeschichtet, weiß, LED-Backlight-Technologie für eine homogene Ausleuchtung der gesamten lichtabgebenden Fläche, bildschirmgerecht gemäß DIN EN 12464-1, RUG ≤ 19, externes Betriebsgerät, raumseitig IP40, **MultiLumen**: Leuchtenlichtstrom in mehreren Stufen einstellbar. Länge 1245mm, Breite 308mm, Einbautiefe (HE) 160mm.

Kaleea Basic, Diffusor Kunststoff (PS) mikroprismatisch, **MultiColour**: Farbtemperatur mit Schaltelement einstellbar

8226109	24...32W	3100...4400lm	3000/4000K	on/off	**75,00 €**
8226110	24...32W	3100...4400lm	3000/4000K	DALI	**128,50 €**

Kaleea, Diffusor aus vergilbungsfreiem Kunststoff (PMMA) mikroprismatisch, CRI>90

8191220	20...32W	3200...4850lm	4000K	on/off	**117,80 €**

LED-Panel
Arimo Fit G2

Anschluss des Vorschaltgerätes an Leuchte mittels Steckverbindung (Plug and Play), Leuchtenkörper aus Aluminium-Strangpressprofil, für Arbeitsplätze mit Bildschirmgeräten, Blendungsbewertung nach UGR≤19 (EN 12464-1), PMMA-Abdeckung.

26W, 4200lm, 4000K, LxBxH 620x620x22mm, Deckenausschnitt LxBxT 600x600x100mm, Maße Betriebsgerät LxBxH 200x90x32mm, IK03.

schaltbar

1688822	mikroprismatischer Abdeckung PW	**368,80 €**
8147359	transluzenter Abdeckscheibe DW	**409,20 €**

digital dimmbar (DALI)

1688823	mikroprismatischer Abdeckung PW	**421,50 €**
8147514	transluzenter Abdeckscheibe DW	**462,00 €**

Zubehör

Anbaurahmen für Deckenmontage

8147362	**109,60 €**

LED-Deckenanbauleuchte
Creavo

Das optische System mit einer präzise abgestimmten Kombination aus LED-Linsen und Abblend-Kuben bewirkt einen sehr hohen Sehkomfort bei sehr hoher lichttechnischer Performance, mit 25 Lichtelementen, quadratisch ausgeführt, Leuchtenkörper aus Stahlblech, weiß pulverbeschichtet, Abblendkuben silbergrau, elektronischem Betriebsgerät schaltbar, mit Linect® Leuchtenverbindungssystem, Blendungsbewertung nach UGR≤19 (EN 12464-1), LxBxH 622x622x45mm, IK03.

8784757	25W	4000lm	3000K	**585,00 €**
8784758	25W	4200lm	4000K	**585,00 €**

digital dimmbar (DALI)

7698895	25W	4000lm	3000K	**637,70 €**
8784760	25W	4200lm	4000K	**637,70 €**

LED-Anbaupanel
EASYFIX PRO 625

Vielseitig einsetzbare, quadratische LED-An-/Unterbauleuchte zur Deckenmontage in Innenräumen.

UGR<19, Leuchtenkörper aus Aluminium, Farbe weiß, Abstrahlwinkel 90°, inkl. elektronischem LED Treiber, LED Dimm-Treiber auf Anfrage, BEG Förderung, Sekundärstrom 900mA, 3000/4000K, 4550/4800lm, 220-240V, IK05, Schutzart IP20, raumseitig IP40.

LxBxH 625x625x43mm.

4624852 40W **199,80 €**

LED-Anbaupanel
EASYFIX PRO 1250

Vielseitig einsetzbare, rechteckige LED-An-/Unterbauleuchte zur Deckenmontage in Innenräumen.

UGR<19, Leuchtenkörper aus Aluminium, Farbe weiß, Abstrahlwinkel 90°, inkl. elektronischem LED Treiber, LED Dimm-Treiber auf Anfrage, Sekundärstrom 1050mA, 3000/4000K, 4550/4800lm, 220-240V, IK05, Schutzart IP20, raumseitig IP40.

LxBxH 1250x325x43mm.

4624853 40W **234,10 €**

LED-Anbaupanel
EASYFIX PRO 1550

Vielseitig einsetzbare, rechteckige LED-An-/Unterbauleuchte zur Deckenmontage in Innenräumen.

UGR<19, Leuchtenkörper aus Aluminium, Farbe weiß, Sekundärstrom 900mA, Abstrahlwinkel 90°, inkl. elektronischem LED Treiber, LED Dimm-Treiber auf Anfrage, 3000/4000K, 4550/4800lm, 220-240V, IK05, Schutzart IP20, raumseitig IP40.

LxBxH 1550x325x43mm.

4624854 40W **268,50 €**

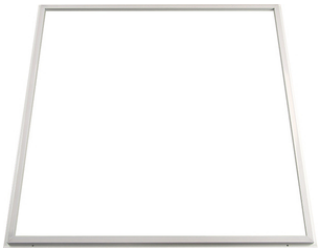

LED-Leuchtrahmen

Dekorativer und filigraner Lichtrahmen, welcher in die Rasterdecke eingelegt und danach mit einer Standard Deckenplatte abgedeckt wird.

Aluminium mit opaler Abdeckung aus PC, Farbe weiß, Sekundärstrom 1050mA, Abstrahlwinkel 100°, inkl. elektronischem LED Treiber, LED Dimm-Treiber auf Anfrage, 3000/4000/6000K, 3700-4100lm, 220-240V, IK05.

LxBxH 614x614x11mm, Einbautiefe 2mm.

5959946 40W **84,30 €**

Preise sind UVP der Hersteller in EUR inklusive MwSt.

Deckenanbaupanel

OFFICIUM LINE

CCT-Switch: Lichtfarbe einstellbar, MultiPower: Lichtstrom in 4 Stufen per DIP-Schalter einstellbar, für den Innenbereich geeignet, homogene und blendarme Ausleuchtung, flaches modernes Design, für die Bildung durchgängiger Lichtlinien vorbereitet, mit Durchgangsverdrahtung, Flicker-Free, auch für 198–276V/DC geeignet, Farbe ähnlich RAL9016, Abstrahlwinkel 80°, L80/B10 75.000h, UGR<19.

9-16W, 3000/4000K, 1125-2112lm
6245522 LxBxH 600x164x48mm **130,80 €**

17-30W, 3000/4000K, 2142-4200lm
8224931 LxBxH 1200x164x48 **202,20 €**

21-37W, 3000/4000K, 2646-5180lm
8224932 LxBxH 1500x164x48mm **237,90 €**

Deckenanbaupanel

OFFICIUM OUT ECO

CCT-Switch: Lichtfarbe einstellbar, MultiPower: Lichtstrom in 4 Stufen per DIP-Schalter einstellbar, vergilbungsfreier PMMA-Diffusor mit Mikroprismatik für homogene und blendarme Lichtverteilung, modernes flaches Design für Büro-, Flur- und Wohnbereiche, Flicker-Free, auch für 198–280V/DC geeignet, Farbe ähnlich RAL9016, Abstrahlwinkel 90°, L80/B10 50.000h, UGR<19.

16-27W, 3000/4000K, 2080-3645lm
6245536 LxBxH 425x425x48mm **154,60 €**

20-35W, 3000/4000K, 2800-5145lm
8224998 LxBxH 625x625x48mm **172,50 €**

30-52W, 3000/4000K, 4200-7644lm
6245537 LxBxH 825x825x48mm **321,20 €**

23-40W, 3000/4000K, 3220-5880lm
8224996 LxBxH 1225x325x48mm **196,30 €**

25-42W, 3000/4000K, 3542-6174lm
8224997 LxBxH 1525x325x48mm **237,40 €**

IP 40 5 GARANTIE

IP 40 5 GARANTIE

Preise sind UVP der Hersteller in EUR inklusive MwSt.

Urheber/Fotograf: Gerhard Hagen, Bamberg DE

Anbauleuchte

alevo

Stahlblechgehäuse pulverlackiert, integriertes Quicklock Schnell-Montage-Bügelsystem mit Fanghaken und Sicherungsseil, Diffusor mikro-prismatisch direkt strahlend.

Betriebsgerät ETM, LxBxH 1248x239x62mm

8159330	14-25W	1900-3200lm	3000K	ws	**339,20 €**
8159331	14-25W	1900-3200lm	3000K	sg	**369,30 €**
8159338	14-25W	2000-3400lm	4000K	ws	**339,20 €**
8159339	14-25W	2000-3400lm	4000K	sg	**369,30 €**

Betriebsgerät ETM, LxBxH 1548x239x62mm

9400104	19-34W	4200-2500lm	3000K	vw	**374,90 €**
9400105	19-34W	4200-2500lm	3000K	sg	**405,00 €**
9400215	19-34W	4500-2700lm	4000K	vw	**374,90 €**
9400216	19-34W	4500-2700lm	4000K	sg	**405,00 €**

Betriebsgerät ETM, LxBxH 1248x354x62mm

8159354	21-37W	3000-4900lm	3000K	ws	**369,30 €**
8159355	21-37W	3000-4900lm	3000K	sg	**399,40 €**
8159358	21-37W	3100-5300lm	4000K	ws	**369,30 €**
8159359	21-37W	3100-5300lm	4000K	sg	**399,40 €**

Betriebsgerät ETM, LxBxH 1548x354x62mm

9400227	28-51W	6500-3900lm	3000K	vw	**405,00 €**
9400228	28-51W	6500-3900lm	3000K	sg	**435,10 €**
9400231	28-51W	7000-4200lm	4000K	vw	**405,00 €**
9400232	28-51W	7000-4200lm	4000K	sg	**435,10 €**

verkehrsweis = vw
silbergrau = sg

IP20

Anbauleuchte

lowea

Stahlblechgehäuse im Alurahmen, pulverbeschichtet, weiß, Lichtverteilung direkt strahlend mittels vergilbungsfreier mikro-prismatischer PMMA Diffusor, Scheibe und Einzellinse.

Betriebsgerät ETM, LxBxH 625x625x61mm

6292558	39W	3800-6000lm	3000/4000K	**169,90 €**

Betriebsgerät DALI, LxBxH 625x625x61mm

6292573	39W	5600-6000lm	3000/4000K	**231,20 €**

IP40

Preise sind UVP der Hersteller in EUR inklusive MwSt.

LED-Deckenanbauleuchte

Opendo G2

Die Leuchte ist Monitoring ready (MOR) und liefert Leuchtendaten zur Überwachung oder vorausschauenden Wartung, kompatibel zu den TRILUX Monitoring Services, geeignet zur Anwendung in HACCP-, IFS- und/oder BRC Global Standard Food zertifizierten Unternehmen, mit innen liegender mikroprismatischer Abdeckscheibe sowie raumseitig glatter, opaler PMMA-Abdeckung, direkt strahlend, symmetrische Lichtverteilung mit Fokuslinse, UGR < 19 (bildschirmarbeitsplatztauglich nach EN 12464-1), Lebensdauer 100.000h, Multilumen in Stufen einstellbar, elektronisches Betriebsgerät, schaltbar und austauschbar, inkl. Leuchtmittel, Steckklemme, geeignet für Anbau-, Decken-, Pendel- und Lichtbandmontage, Abdeckung mit Wärmedämmmaterial möglich, Gehäuse pulverbeschichtet in weiß, IP20, Schutzklasse I, IK03, RG1, 220–240 V AC.

26W, 4000K, LxBxH 1193x160x48mm
6266581 1300-3900lm **363,00 €**

32W, 4000K, LxBxH 1193x160x48mm
6266582 1600-4800lm **404,00 €**

33W, LxBxH 1193x160x48mm
6266583 5100lm **428,20 €**

Zubehör

Opendo G2

Lichtbandkupplung, weiß
5950588 BxH 40x180mm **6,20 €**

Y-Seilaufhängung bis 2m
5950592 BxH 120x190mm **24,50 €**

Kopfstücke, 1 Paar, weiß
1447944 LxBxH 161x24x46mm **5,70 €**

IP20

Preise sind UVP der Hersteller in EUR inklusive MwSt.

B.E.G.

IP 54 IP 20

LED-Leuchte

LUXOMATIC® AL8 und AL12

Flache LED Anbauleuchte zur Wand- und Deckenmontage, robustes Kunststoffgehäuse aus Polycarbonat weiß, breite Lichtverteilung, hoher Brandschutzwert, Lebensdauer > 50.000h.

AL8
- Lichtstrom 2000/2500/2400lm
- Lichtfarben zwischen 3000/4000/5700K über rückwärtigen Schalter wählbar
- Spannung: 200-240V AC~
- IP54/IP20 (HF)

Ø 300mm, Höhe 42mm

6208898	25W	dimmbar	**116,10 €**

Ø 300mm, Höhe 50mm, mit integr. (HF-)Radarsensor Reichweite max. Ø 2-12m

5679869	25W	nicht dimmbar	**165,20 €**

AL12
- Lichtstrom 2500/2600/2700lm
- Lichtfarben zwischen 3000/4000/5700K über rückwärtigen Schalter wählbar
- Spannung: 200-240V AC~
- IP54/IP20 (HF)

LxBxH 300x300x41mm

5677990	25W	dimmbar	**112,80 €**

LxBxH 300x300x51mm, mit integr. (HF-)Radarsensor Reichweite max. Ø 2-12m

5677982	25W	nicht dimmbar	**165,20 €**

DOTLUX
LICHT IN BESTER QUALITÄT

IP 20 IP 44

LED-Leuchte

GALAXO

Modernes, flaches Design für eine unauffällige Integration in Deckenbereiche, geeignet für Decken- und Aufbaumontage, einfache Installation über Kabelanschluss, strukturierte Kunststoffoberfläche für homogene Optik und robuste Ausführung, Diffusoroptik für gleichmäßige und blendarme Lichtverteilung mit direkter und indirekter Abstrahlung, extrem breitstrahlend (>120°) für großflächige Ausleuchtung, variable Lichtfarbe über COLORselect (3000–5700 K), langlebige und wartungsarme Leuchte mit fest integriertem LED-Modul, hohe Effizienz und Farbstabilität (SDCM3), CRI 82, AC, IK05.

20W, ØxH 293x24mm **5236952**	2480lm	**118,90 €**
30W, ØxH 397x24mm **5236953**	3900lm	**189,20 €**
38W, ØxH 600x24mm **5236954**	4830lm	**320,10 €**

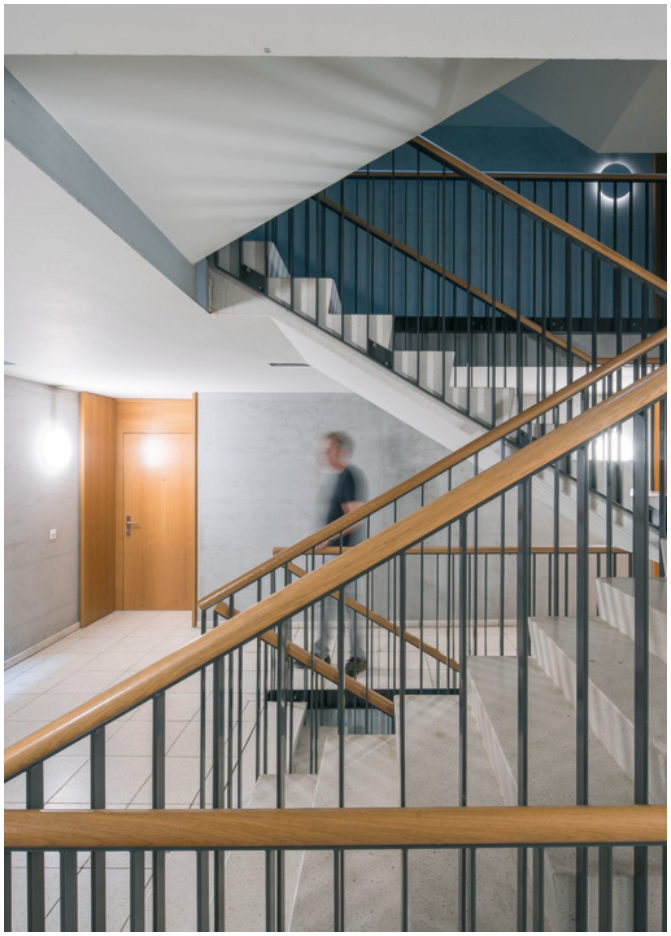

IP 40 | 5 GARANTIE

LED-Sensor-Innenleuchte

RS PRO R-Serie

360° HF-Sensor im Inneren der Leuchte verborgen, Ø 1-10m Reichweite, 1-100% Grundlicht, 0-100% Hauptlicht, Notlichtbetrieb per Akku oder Zentralbatteriesysteme, kabellose Vernetzung via Bluetooth Mesh, flexible Nachlaufzeit und Vernetzung zu Bereichsgruppen, IK07, per App einstellbar, Plus-Varianten verfügen über ein zusätzliches Backlight.

RS PRO R20Q basic SC LxBxH 300x300x52mm

5754156	15,3W	3000K	1826lm	**385,60 €**
5754155	15,3W	4000K	1970lm	**385,60 €**

RS PRO R30Q basic SC LxBxH 350x350x55mm

5754160	23,3W	3000K	2964lm	**465,30 €**
5754159	23,4W	4000K	3019lm	**465,30 €**

Optionales Notlicht-Modul

4539215	LED-Notlicht (107lm) nach EN 60598-2-22 für 3h	**116,60 €**

RS PRO P1 flat S

LED-Sensor, 360° HF-Sensor im Inneren der Leuchte verborgen, Ø 1-8m Reichweite, 10% Grundlicht, Softlichtstart, bis zu 10 Leuchten via Kabel vernetzbar, inklusive Metallblättchen zur Erfassungseingrenzung, IP54, ØxH 272x64mm.

8808076	9,4W	3000K	942lm	**109,50 €**
8808077	9,4W	4000K	965lm	**109,50 €**

IP 54 | 5 GARANTIE

LED-Sensor-Innenleuchte

RS PRO A-Serie

360° Hochfrequenz-Sensor, ø8 m Reichweite, robustes Alu-Chassis geeignet für anspruchsvolle Umgebungen, vernetzbar via Bluetooth, Steuerung per kostenloser Steinel Connect App (Dämmerungswert, Grundlicht, Hauptlicht, Nachlaufzeit, Nachbargruppenfunktion), max. Montagehöhe 4m, IK10/ IP54. Anbindung an Zentralbatteriesysteme möglich.

RS PRO A10 SC

10,7W, ØxH 193x69mm

4626983	3000K	1095lm	weiß	**220,20 €**
5260249	3000K	1095lm	anthrazit	**220,20 €**
4626982	4000K	1172lm	weiß	**220,20 €**
4626981	4000K	1172lm	anthrazit	**220,20 €**

RS PRO A20 SC

12,4W, ØxH 262x69mm

4626986	3000K	1427lm	weiß	**257,00 €**
5260250	3000K	1427lm	anthrazit	**257,00 €**
4626985	4000K	1514lm	weiß	**257,00 €**
4626984	4000K	1514lm	anthrazit	**257,00 €**

RS PRO A30 SC

20,7W, ØxH 331x69mm

4626989	3000K	2534lm	weiß	**293,90 €**
5260251	3000K	2534lm	anthrazit	**293,90 €**
4626988	4000K	2745lm	weiß	**293,90 €**
4626987	4000K	2745lm	anthrazit	**293,90 €**

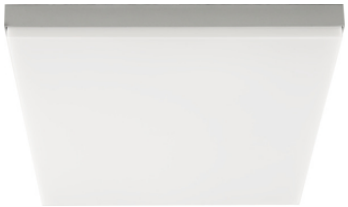

LED-Anbauleuchten
DECKO eckig

200-240V/AC, Kunststoffgehäuse, Strahlungswinkel 120°, IK08, Möglichkeit zum Durchverdrahten, L80/B10 bei 50.000h, Lichtfarbe 3000K, 4000K oder 5700K und Leistung mit Schalter einstellbar, Montage über Bajonettverschluss.

15/18/25/30W, 1420-3200lm,
LxBxH 350x350x65mm

5163776	weiß matt (o. Abb.)	**205,80 €**
5163777	silber	**229,60 €**

IP 54 · 5 GARANTIE

LED-Anbauleuchten
DECKO rund

200-240V/AC, Kunststoffgehäuse, Strahlungswinkel 120°, IK08, Möglichkeit zum Durchverdrahten, L80/B10 bei 50.000h, Lichtfarbe 3000K, 4000K oder 5700K und Leistung mit Schalter einstellbar, Montage über Bajonettverschluss.

10/15/18/25W, 1000-3000lm,
ØxH 275x65mm

5648532	weiß matt (o. Abb.)	**162,00 €**
5648571	silber	**184,70 €**

15/18/25/30W, 1420-3200lm,
ØxH 350x65mm

5648576	weiß matt (o. Abb.)	**194,10 €**
5648600	silber	**214,20 €**

IP 54 · 5 GARANTIE

LED-Anbauleuchte
UPTOWN PRO

170–250V/DC, homogene Ausleuchtung, 3000K, 4000K oder 5700K per Schalter einstellbar, hohe Farbwiedergabe CRI >90, UGR <19, indirekte Hintergrundbeleuchtung, bei der Dipschalterposition "BS" kann die Farbtemperatur über den Lichtschalter eingestellt werden, Schaltzyklen 100.000, L80/B10 bei 75.000h, inkl. LED-Treiber dimmbar Phase.

30W, 3690-3960lm, ØxH 330x40mm

6245572	weiß	**223,70 €**

40W, 4920-5280lm, ØxH 440x45mm

6245573	weiß	**308,20 €**

50W, 6150-6600lm, ØxH 540x45mm

6245574	weiß	**401,00 €**

IP 20 · 5 GARANTIE

LED-Anbaupanel
FLAT OUT PRO

220-240V/AC, Aluminiumgehäuse, UGR19 für die Leistungen bis 15W, darüber UGR22, CRI90, H 40mm, Strahlungswinkel 83°.

12-20W
Ø225mm, 3000/4000K, 1320-2400lm

6245523	weiß matt	schaltbar	**115,40 €**

14-25W
Ø300mm, 3000/4000K, 1638-3050lm

6245524	weiß matt	schaltbar	**145,10 €**

25-30W
Ø400mm, 3000/4000K, 3000-3750lm

6245525	weiß matt	schaltbar	**205,80 €**

IP 44 · 5 GARANTIE

Deckenanbauleuchte
DROP UP+DOWN

220-240V/AC, Aluminiumgehäuse, UGR19, CRI90, H 90mm, Ausstrahlwinkel 120°, rückseitige Deckenaufhellung.

24/6W
Ø300mm, 3000/4000K, 2460/2610lm

5163873	weiß matt	**249,80 €**
5163875	schwarz matt	**249,80 €**

34/8W
Ø400mm, 3000/4000K, 3660/3857lm

5163877	weiß matt	**293,60 €**
5163879	schwarz matt	**293,60 €**

60/10W
Ø600mm, 3000/4000K, 6649/7050lm

5163881	weiß matt	**537,20 €**
5163883	schwarz matt	**537,20 €**

85/10W
Ø800mm, 3000/4000K, 8805/9085lm

5163885	weiß matt	**718,40 €**
5163887	schwarz matt	**718,40 €**

IP 20 · 5 GARANTIE

Preise sind UVP der Hersteller in EUR inklusive MwSt.

Deckenleuchte DISC

Gehäuse aus Aluminium, Oberfläche des Gehäuses lackiert, extrem breitstrahlender Ausstrahlungswinkel, dimmbar über Phasenabschnitt, Höhe 55mm.

Ø290mm, weiß					**Ø290mm,** schwarz				
5780262		1990lm	3000K	**220,20 €**	**5780118**		1850lm	3000K	**220,20 €**
5780263		2110lm	4000K	**220,20 €**	**5985132**		1960lm	4000K	**220,20 €**
5718966	TW	1890lm	2700-6500K	**230,90 €**	**5718967**	TW	1890lm	2700-6500K	**230,90 €**
285x285mm, weiß					**285x285mm,** schwarz				
5780210		2190lm	3000K	**223,70 €**	**5780239**		2020lm	3000K	**223,70 €**
5719072	TW	1890lm	2700-6500K	**279,70 €**	**5718962**	TW	1740lm	2700-6500K	**279,70 €**
Ø480mm, weiß					**Ø480mm,** schwarz				
5780199		3560lm	3000K	**392,70 €**	**5780206**		3280lm	3000K	**392,70 €**
5780200		3780lm	4000K	**392,70 €**	**5985133**		3480lm	4000K	**392,70 €**
5780204	TW	3770lm	2700-6500K	**442,70 €**	**5780208**	TW	3470lm	2700-6500K	**442,70 €**
Ø760mm, weiß, TW					**Ø760mm,** schwarz, TW				
9806644		7400lm	3000K	**590,20 €**	**9806645**		7400lm	3000K	**590,20 €**

Zubehör

5950687	Adapter für Pendelleuchte	L 5000mm	weiß	**101,20 €**
5950688	Adapter für Pendelleuchte	L 5000mm	schwarz	**101,20 €**

REGIOLUX

LED-Wand/-Anbauleuchte

TURAS

Mit sehr flachen, leicht abgerundeten Polycarbonat Gehäuse, Farbe ähnlich RAL9003, Unterteil aus Stahlblech, Diffusor mit opaler matter Oberfläche aus PMMA, inkl. Diebstahlsicherung und Insektenschutzring, zeitsparende Installation mittels einfach zu bedienenden Montage-Klick-System, sichere Netzunterbrechung durch Plug and Play Steckkontakt, elektrischer Anschluss über 3-polige Anschlussklemme in Steckkontakt-Technik, schaltbar.

LxB 400x400mm, Höhe 69mm				
1928593	23W	2600lm	3000K	**159,90 €**
1928591	23W	2900lm	4000K	**159,90 €**
Ø 380mm, Höhe 69mm				
1928583	23W	2700lm	3000K	**149,20 €**
1928581	23W	2900lm	4000K	**149,20 €**
Ø 500mm, Höhe 76mm				
1928571	34W	4000lm	3000K	**187,30 €**
1928569	34W	4300lm	4000K	**187,30 €**

Objekt: AWO, Heidingsfeld
Urheber: Robert Endres, Regiolux GmbH, Königsberg

Wand- und Deckenleuchte

BSX 210

3000/4000K einstellbar, weiß, Armatur aus UV-stabilisiertem Kunststoff (Polycarbonat), Diffusor aus Kunststoff (Polycarbonat) opal, schlagzäh, homogene Ausleuchtung des Diffusors, Lichtverteilung symmetrisch. **MultiLumen:** Leuchtenlichtstrom in 3 Stufen einstellbar.

12-18W, ØxH 300x58mm			
2174847		1600-2400lm	**82,10 €**
2174864	mit Bewegungsmelder	1600-2400lm	**105,90 €**
18-29W, ØxH 400x58mm			
2174865		2350-3800lm	**141,60 €**
2174866	mit Bewegungsmelder	2350-3800lm	**165,40 €**

mlight

IP 65

LED-Deckenleuchte

Valuna II

LED-Deckenleuchte für feuchte und anspruchsvolle Umgebungen mit robuster Ausführung und hoher Schutzart. Kompakte Bauform und breitstrahlende Lichtverteilung sorgen für eine gleichmäßige Allgemeinbeleuchtung bei geringem Installationsaufwand.

Ausgelegt für 230 V AC, Lichtfarbe in Stufen einstellbar (3000/4000/5700K). Diffusoroptik für homogenen Lichtaustritt, nicht dimmbar.

Decken- und Wandmontage. Bauhöhe 50 mm, Kabelzuführung rückseitig oder seitlich.

Schutzklasse II, Schutzart IP65 und hohe Schlagfestigkeit IK08 – ideal für gewerbliche, industrielle und Außenbereiche.

Rund

6156653	15W	1500-1650lm	Ø 220mm	**58,20 €**
6156654	18W	1980-2160lm	Ø 280mm	**80,20 €**
6156656	24W	2760-3000lm	Ø 330mm	**99,30 €**

Quadratisch

6156657	15W	1500-1650lm	220x220mm	**58,20 €**
6156658	18W	1980-2160lm	280x280mm	**80,20 €**
6156659	24W	2760-3000lm	330x330mm	**99,30 €**

MEGAMAN®

IP 44

5 GARANTIE

Decken- und Wandleuchte

RENZO XChange

Multifunktionale, modular aufgebaute Leuchten, ENEC-zertifiziertes LED-Modul werkzeuglos wechselbar, einstellbare Helligkeit und Lichtfarbe, AC/DC-geeignet, HF-Sensor-Option, Notstrom-Modul-Option, flimmerfreies Licht, weiß. 5 Jahre Garantie, 10 Jahre Nachkaufgarantie.

Lichtfarbe 3stufig, ØxH 280x100mm
5289510 10W 1200lm 3000/4000/6500K **47,00 €**

Helligkeit und Lichtfarbe 3stufig, ØxH 330x110mm
5289511 20/15/10W 2400/1800/1200lm 3000/4000/6500K **66,00 €**

Helligkeit und Lichtfarbe 3stufig, ØxH 390x115mm
5289512 20/15/10W 2400/1800/1200lm 3000/4000/6500K **80,60 €**

Inkl. HF-Sensor-Modul, Helligkeit und Lichtfarbe 3stufig, ØxH 330x110mm
5289513 20/15/10W 2400/1800/1200lm 3000/4000/6500K **102,60 €**

Inkl. HF-Sensor-Modul, Helligkeit und Lichtfarbe 3stufig, ØxH 390x115mm
5289514 20/15/10W 2000/1400/1000lm 3000/4000/6500K **124,50 €**

Module zur Auf- und Nachrüstung der Leuchten
5289520 XChange HF-Sensormodul **43,60 €**
5289529 XChange Notstrom-Modul 4W, 300lm **94,90 €**

Preise sind UVP der Hersteller in EUR inklusive MwSt.

Wand-/Deckenleuchte

Surface Circular (o. Abb.)

Robuste Wand- und Deckenleuchte mit langlebigem Metallgehäuse und PMMA-Diffusor für eine besonders gleichmäßige und blendfreie Lichtverteilung. Der breite Abstrahlwinkel von 120° sorgt für eine angenehme und großflächige Ausleuchtung. Betrieb bei 220–240V~ mit einer Farbwiedergabe von Ra>80 für eine natürliche Lichtqualität. Flexibel einsetzbar dank Schutzart IP44 bei Deckeninstallation sowie IP20 bei Wandinstallation.

Surface Circular 250, ØxH 250x91mm

6412517	13W	920lm	3000K		**38,10 €**
6412518	13W	960lm	4000K		**38,10 €**
8976871	13W	920lm	3000K	mit Sensor	**68,30 €**
6412519	13W	960lm	4000K	mit Sensor	**68,30 €**

Surface Circular 350, ØxH 350x115mm

6412520	18W	1440lm	3000K		**46,90 €**
3599431	18W	1440lm	4000K		**46,90 €**
6412521	18W	1440lm	3000K	mit Sensor	**75,90 €**
6412522	18W	1440lm	4000K	mit Sensor	**75,90 €**

Surface Circular 400, ØxH 400x120mm

6412523	24W	1920lm	3000K		**55,10 €**
6412524	24W	1920lm	4000K		**55,10 €**
6412525	24W	1920lm	3000K	mit Sensor	**82,90 €**
6412526	24W	1920lm	4000K	mit Sensor	**82,90 €**

Surface Circular 500 Powerselect, ØxH 500x105mm

6190714	19W/30W/42W	1500/2500/3500lm	3000K		**75,90 €**
6190715	19W/30W/42W	1500/2500/3500lm	4000K		**75,90 €**
6190716	19W/30W/42W	1500/2500/3500lm	3000K	mit Sensor	**101,30 €**
6190717	19W/30W/42W	1500/2500/3500lm	4000K	mit Sensor	**101,30 €**

IP20 IP44

Wand- und Deckenleuchte

SF Disc (s. Bild oben)

Moderne Wand- und Deckenleuchte mit robustem Polycarbonat-Gehäuse und PC-Diffusor für eine gleichmäßige und homogene Lichtverteilung. Der breite Abstrahlwinkel von 120° sorgt für eine flächige Ausleuchtung verschiedenster Innenbereiche. Betrieb bei 220–240V~ mit einer Farbwiedergabe von Ra>80 für eine angenehme Lichtqualität. Hohe Widerstandsfähigkeit dank Schutzart IP54 sowie vandalismussicherer Ausführung mit IK10 – ideal für stark frequentierte Bereiche.

ØxH 220x52mm

9558636	14W	720–1680lm	3000/4000K		**53,60 €**
9558638	14W	720–1680lm	3000/4000K	mit Sensor	**70,20 €**

ØxH 300x56mm

9558641	21W	2520lm	3000/4000K	DALI	**148,80 €**
9558646	21W	2520lm	3000/4000K	DALI/Notlicht	**321,30 €**
9558642	21W	2520lm	3000/4000K	dimmbar	**113,10 €**
9558647	21W	2520lm	3000/4000K	dimmbar/Notlicht	**297,50 €**
9558637	21W	1080–2520lm	3000/4000K		**70,20 €**
9558639	21W	1080–2520lm	3000/4000K	mit Sensor	**94,00 €**
9558640	21W	1080–2520lm	3000/4000K	PIR-Sensor	**94,00 €**
9558643	21W	1080–2520lm	3000/4000K	mit Notlicht	**244,00 €**
9558644	21W	1080–2520lm	3000/4000K	Sensor/Notlicht	**297,50 €**
9558645	21W	1080–2520lm	3000/4000K	PIR-Sensor/Notlicht	**297,50 €**

IP54

Preise sind UVP der Hersteller in EUR inklusive MwSt.

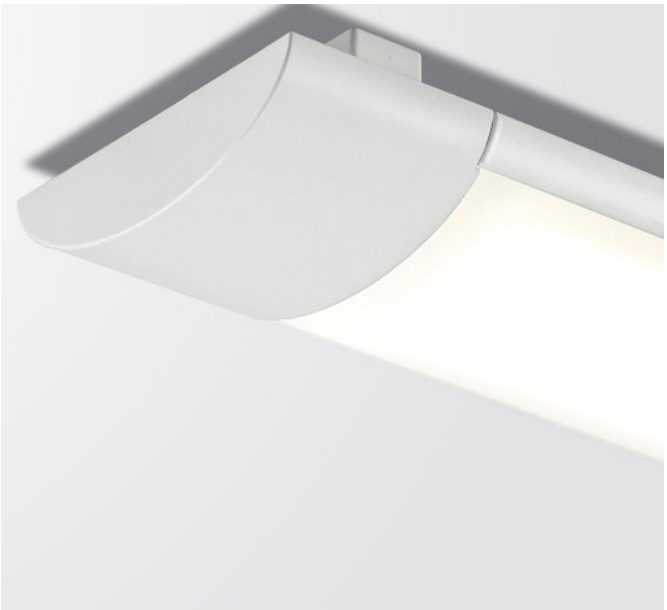

LED-Anbauleuchten
DARDO ECO

220-240V/AC, Material Aluminium, weiß, inkl. Befestigungsmaterial und Montagefüße, Kabeleinführung von der Rückseite, Abstrahlwinkel 120°, Höhe mit Füße 40mm, Höhe ohne Füße 30mm.

LxB 600x80mm **6245532**	15/20W	2079-2702lm	3000/4000K	**81,60 €**
LxB 900x80mm **6245533**	19/25W	2456-3267lm	3000/4000K	**112,50 €**
LxB 1200x80mm **6245530**	22/30W	3197-4385lm	3000/4000K	**147,20 €**
LxB 1500x80mm **6245531**	28/40W	3801-5359lm	3000/4000K	**176,70 €**

LED-Anbauleuchten
DARDO NEXT

220-240V/AC, Material Aluminium, weiß, Lichtfarbe 3000K oder 4000K und 4 Leistungsstufen mit Schalter einstellbar, Abstrahlwinkel 105°, L80/B10 bei 100.000h, D-Zeichen, Kabeleinführung Stirn- und Rückseite, für DV geeignet, Höhe 65mm.

11/13/16/20W, LxB 600x164mm **8225027**	1430-2800lm	**134,90 €**
20/25/30/35W, LxB 1200x164mm **8225023**	2600-4900lm	**167,00 €**
26/33/38/45W, LxB 1500x164mm **8225026**	3380-6300lm	**192,70 €**

REGIOLUX

LED-Wannenleuchte
KLKF

Leuchtenkörper Stahlblech, verkehrsweiß, Lichtverteilung direkt/indirekt mittels Diffusor aus Acrylglas mit opaler Einfärbung, elektronischer Treiber, Schutzart IP50 bei Deckenmontage und Wandmontage, IP40 bei Tragschienen- und Pendelmontage, IK02.

19W, LxBxH 615x90x71mm **5048248**	2571lm	4000K	**168,10 €**
31-19W, LxBxH 1215x90x71mm **9400009**	4100-2571lm Multilumen	4000K	**180,00 €**
47-35W, LxBxH 1515x90x71mm **9400011**	6100-4700lm Multilumen	4000K	**210,30 €**

Preise sind UVP der Hersteller in EUR inklusive MwSt.

LED-Sanierungsleuchte

QUICK-FIXplus

Abstrahlwinkel 170°, Spannungsart AC/DC, elektronischer Trafo, Kunststoff transparent, weiß, CRI 82, L70/B50 bei 25 °C 100.000h, IK05.

8W, ØxH 120x 40mm

8198014	3000K	1120lm	**28,50 €**
5260958	4000K	1200lm	**28,50 €**

12W, ØxH 180x40mm

4627330	3000K	1820lm	**35,70 €**
5229692	4000K	1900lm	**35,70 €**
8249534	5700K	1800lm	**35,70 €**

19W, ØxH 240x40mm

5659990	3000K	2950lm	**57,00 €**
5261900	4000K	3040lm	**57,00 €**
8249535	5700K	2900lm	**57,00 €**

IP 20

LED-Sanierungsleuchte

QUICK-FIXplus

Abstrahlwinkel 170°, Spannungsart AC/DC, elektronischer Trafo, Kunststoff transparent, weiß, 2 getrennte Anschlüsse CRI 82, L70/B50 bei 25°C 100.000h, IK05.

11+4W, ØxH 180x40mm

8217963	3000K	2220lm	**59,40 €**
4626227	4000K	2370lm	**59,40 €**

34+4W, ØxH 300x45mm

9842034	3000K	5000/430lm	**89,10 €**
9842035	4000K	5210/460lm	**89,10 €**

IP 20

LED-Sanierungsleuchte

QUICK-FIXdim

Abstrahlwinkel 170°, Spannungsart AC/DC, Leuchte-in-Leuchte-System, Magnetbefestigung, werkzeugloser Austausch, Phasenanschnitt/-abschnitt dimmbar, hohe Effizienz bis 160 lm/W.

8W, ØxH 120x 40mm

9814277	3000K	1120lm	**32,10 €**

IP 40

LED-Modul
POSTEA NEXT

Mit dem LED-Modul können vorhandene Leuchten einfach auf LED umgerüstet werden. Rückseitige Magnete erleichtern die Montage. Die integrierte Vorschalttechnik macht zusätzliche Netzgeräte überflüssig.

220-240V/AC, Polycarbonat, Ausstrahlungswinkel 180°, 210mm Anschlussleitung, 3000/4000K, L80/B10 bei 100.000h, Höhe 30mm.

9/12W			
8225193	1215-1620lm	Ø 130mm	**32,10 €**
14/18W			
8225194	1960-2520lm	Ø 183mm	**44,90 €**
18/24W			
8225195	2610-3360lm	Ø 240mm	**57,80 €**

LED-Modul
POSTEA NEXT RING

Mit dem LED-Ring können vorhandene Leuchten einfach auf LED umgerüstet werden. Vier rückseitige Magnete erleichtern die Montage auf magnetischen Untergründen. Lichtfarbe und Leistung lassen sich direkt am Modul einstellen.

220-240V/AC, Polycarbonat, 180° Ausstrahlungswinkel, 150 mm Anschlussleitung und umschaltbarer Lichtfarbe (3000/4000K). L80/B10 bei 100.000h.

3000/4000K			
6245611	1680-3600lm	ØxH 250x22mm	**41,60 €**

Zubehör

6245604	schaltbares Netzgerät, 12-24W	**29,70 €**
6245601	1-10V Netzgerät, 14-24W	**53,50 €**
6245602	Dali Netzgerät, 12-24W	**67,80 €**
6245603	Phasenan- und abschnitt dimmbares Netzgerät	**47,50 €**
6245606	Nachtlicht, 3W, 400lm	**19,00 €**
5163978	Dämmerungs- und Bewegungsmelder-Modul	**44,90 €**
5163979	Notstrommodul	**80,90 €**

LED-Sanierungseinsatz
SANEO

Mit dem LED-Sanierungseinsatz können vorhandene Leuchten einfach auf LED umgerüstet werden. Mit integrierter Vorschalttechnik, Durchgangsverdrahtung und Power-Switch, rückseitig verstellbare Magnete, 220–240V/AC, 180–265V/DC, aus UV-beständigem Polycarbonat, L80/B10 bei 100.000h.

6245565	9/12W	4000K	1620/2160lm	LxBxH 529x33x28mm	**46,20 €**
9867960	18/24W	4000K	3240/4320lm	LxBxH 1129x33x28mm	**51,30 €**
9867959	18/24W	3000K	3060/4080lm	LxBxH 1129x33x28mm	**51,30 €**
9867962	24/30W	4000K	4320/5400lm	LxBxH 1429x33x28mm	**60,30 €**
9867961	24/30W	3000K	4080/5100lm	LxBxH 1429x33x28mm	**60,30 €**
6245566	9/12W	4000K	1400/1860lm	LxBxH 418x33x28mm	**38,50 €**
5229184	9/12W	4000K	1620/2160lm	LxBxH 570x33x28mm	**46,20 €**
5229183	9/12W	3000K	1530/2040lm	LxBxH 570x33x28mm	**46,20 €**
5229185	12/18W	4000K	2160/3240lm	LxBxH 874x33x28mm	**47,50 €**
8248969	12/18W	4000K	2160/3240lm	LxBxH 1027x33x28mm	**47,50 €**
9867964	18/24W	4000K	3240/4320lm	LxBxH 1180x33x28mm	**51,30 €**
9867963	18/24W	3000K	3060/4080lm	LxBxH 1180x33x28mm	**51,30 €**
8225085	24/30W	6500K	4400/5480lm	LxBxH 1480x33x28mm	**60,30 €**
9867966	24/30W	4000K	4320/5400lm	LxBxH 1480x33x28mm	**60,30 €**
9867965	24/30W	3000K	4080/5100lm	LxBxH 1480x33x28mm	**60,30 €**

Zubehör

9867967	magnetische Anschlussklemme mit Zugentlastung und DV	**8,40 €**
5229193	3x Montageclip mit Magnetfuß (höhenverstellbar 35-50mm)	**21,80 €**
5229192	2x Montageclip flächenbündig mit Magnet	**5,10 €**
5229194	3x Montageclip mit Schraube	**10,20 €**

Preise sind UVP der Hersteller in EUR inklusive MwSt.

LEDVANCE

IP20 5 GARANTIE

Sanierungsleuchten
MAG LED RING & TruSys

MAG LED RING

Magnetischer LED-Leuchteneinsatz mit Multi Color und Multi Lumen zur einfachen Modernisierung bestehender Leuchten. Effizient, flexibel einstellbar, schnelle Montage per Magnet.

6199294	12W	750/1200/1800lm	ØxH 130x31mm	**36,90 €**
6199293	16W	1200/1800/2400lm	ØxH 180x31mm	**45,20 €**
6199292	22W	1800/2400/3300lm	ØxH 230x31mm	**51,20 €**

TruSys Sanierungsleuchten

4000K, Gehäuse aus Aluminium, universell für bestehende Lichtbandsysteme geeignet, werkzeuglose Montage durch Klicksystem, verschiedene Abstrahlwinkel (30°/60°/90°/120°), für Notlicht geeignet, L80/B10 bis 100.000h, LxBxH 1504x6835mm.

8278639	50W	3300-8150lm		**166,70 €**
8278643	73W	6890-11.900lm		**180,90 €**
8278644	50W	8150lm	DALI	**196,40 €**
8278648	75W	12.220lm	DALI	**207,10 €**

Zubehör für TruSys:

4626323	Ersteinspeise-Verbinder	5-polig	**19,30 €**
4626324	Ersteinspeise-Verbinder	7-polig	**21,70 €**
4626325	Blindabdeckung	LxBxH 1504x64x25mm	**33,30 €**
4626326	Draht f. Durchgangsverdrahtung	5-polig, L 1755mm	**30,50 €**
4626327	Draht f. Durchgangsverdrahtung	7-polig, L 1755mm	**35,90 €**
4626328	Draht f. Durchgangsverdrahtung	5-polig, L 3250mm	**45,90 €**
4626329	Draht f. Durchgangsverdrahtung	7-polig, L 3250mm	**53,80 €**
4626330	Sicherungsseil	L 213mm	**10,70 €**

MEGAMAN®

IP20 5 GARANTIE

Universal LED-Sanierungsmodul XChange
für Leuchtenumrüstung und Reparatur

Installationsfreundliches und vielseitig einsetzbares LED-Umrüstungs- und Reparaturkit für Bestandsleuchten. Gleichmäßige helle Ausleuchtung. Modul 30W mit schwenkbaren LED-Flügeln optimal für große und eckige Leuchten geeignet. Das ENEC-zertifizierte XChange-Modul umfasst die LED-Lichtquellen sowie das Betriebsgerät. Einfache und sichere Plug-&-Play-Installation. Das XChange-Modul wird mit justierbaren Magnethalterungen im Metallgehäuse fixiert und angeschlossen. Durch optional anzubringende selbstklebende Metallplättchen ist das XChange-Modul auch in Leuchtengehäusen aus Kunststoff und Aluminium verwendbar. EU-konforme Leuchten-Umrüstung durch qualifiziertes elektrotechnischem Fachpersonal. Werkzeugloser Plug & Play-Modulwechsel durch eingewiesenes Personal möglich. Ersatz-Leuchtmittel für XChange Leuchten. 5 Jahre Garantie, 10 Jahre Nachkaufgarantie.

220-240V AC/DC, korrosionsfreies transparentes Kunststoffgehäuse, weiß, Ausstrahlungswinkel 140°, 3000/4000/6500K.

10W			
5289515	1400lm	ØxH 130x34mm	**36,50 €**
10-20W			
5289516	1550-3100lm	ØxH 157x39,5mm	**46,80 €**
30W			
8827267	2350-4650lm	ØxH 255x45mm	**94,70 €**

Schwenkbare LED-Flügel für große und eckige Leuchten

Preise sind UVP der Hersteller in EUR inklusive MwSt.

LED-Lichtleiste
LINEAR Compact High Output

220-240V, weiß, Kunststoff, Abstrahlwinkel 140°, ohne Schalter, BxH 24x36mm, Ra>80.

10W, L 573mm			
6211511	1000lm	3000K	**42,40 €**
6211512	1000lm	4000K	**42,40 €**
15W, L 873mm			
6211513	1500lm	3000K	**43,00 €**
6211514	1500lm	4000K	**43,00 €**
20W, L 1173mm			
6211507	2000lm	3000K	**54,00 €**
6211508	2000lm	4000K	**54,00 €**
25W, L 1473mm			
6211509	2500lm	3000K	**62,70 €**
6211510	2500lm	4000K	**62,70 €**

LED-Lichtleiste
LINEAR Compact Switch

220-240V, weiß, Kunststoff, Abstrahlwinkel 140°, mit Schalter, BxH 28x36mm, Ra>80.

4W, L 313mm			
6211517	400lm	3000K	**22,10 €**
6211518	450lm	4000K	**22,10 €**
8W, L 573mm			
6211519	800lm	3000K	**25,60 €**
6211520	800lm	4000K	**25,60 €**
12W, L 873mm			
6211521	1200lm	3000K	**27,30 €**
6211522	1200lm	4000K	**27,30 €**
14W, L 1173mm			
6211515	1400lm	3000K	**33,20 €**
6211516	1400lm	4000K	**33,20 €**

LED-Lichtleiste
LINEAR Compact Batten

220-240V, weiß, Kunststoff, Abstrahlwinkel 140°, rückseitige Verdrahtung, BxH 27x38mm, Ra>80.

10W, L 575mm			
6211527	1000lm	3000K	**46,80 €**
6211528	1000lm	4000K	**46,80 €**
20W, L 1175mm			
6211523	2000lm	3000K	**54,00 €**
6211524	2000lm	4000K	**54,00 €**
25W, L 1475mm			
6211525	2500lm	3000K	**62,70 €**
6211526	2500lm	4000K	**62,70 €**

Preise sind UVP der Hersteller in EUR inklusive MwSt.

Linienleuchte

Strip-Light

Decken- und Wandleuchte mit Wippschalter, Kunststoffgehäuse weiß, Diffusor opal, Clipsystem, Durchgangsverdrahtung möglich, IK02.

7W, LxBxH 505x28x38mm
5234181 690/720lm **50,10 €**

13W, LxBxH 838x28x38mm
5234183 1250/1350lm **61,90 €**

17W, LxBxH 1138x28x38mm
5234184 1650/1750lm **70,20 €**

21W, LxBxH 1438x28x38mm
5234185 2100/2200lm **82,10 €**

IP 20 | 5 GARANTIE

Linienleuchte

LL 1215

Decken- und Wandleuchte, Gehäuse aus Stahlblech pulverbeschichtet, Diffusor aus opalem Polycarbonat, **MultiLumen** (4-stufig einstellbar), CRI 80, inkl. Betriebsgerät, Durchgangsverdrahtung möglich, IK03.

20...31W, LxBxH 1200x72x75mm
8226093 3050...4700lm **70,20 €**

35...46W, LxBxH 1500x72x75mm
8226094 5250...6700lm **82,10 €**

IP 40 | 5 GARANTIE

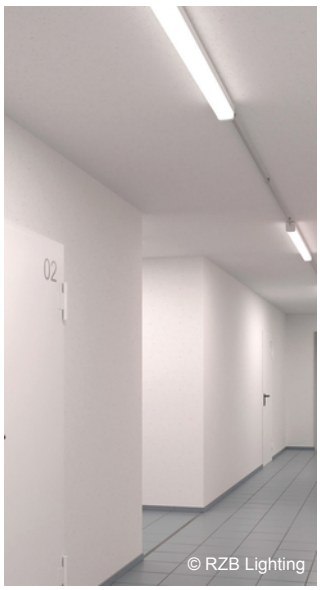

LED-Lichtleiste

Batten 41-F

Mit Klemme für Festanschluss, silber, Gehäuse aus Aluminium, Abdeckung aus PC satiniert, Stirnwand aus PC, weiß, symmetrisch strahlend, Spannung 220-240V, 3000/4000/5000K, BxH 25x44mm, IK07.

7W, 1000lm, L 620mm
5235583 **85,60 €**

16W, 2000lm, L 1220mm
5235586 **119,80 €**

IP 20

LED-Lichtleiste

Batten 41-N

Mit Anschlussleitung, Euro-Flachstecker und Schalter, silber, Gehäuse aus Aluminium, Abdeckung aus PC satiniert, Stirnwand aus PC, weiß, symmetrisch strahlend, Spannung 220-240V, 3000/4000/5000K, BxH 25x44mm, IK07.

7W, 1000lm, L 580mm
5235584 **85,60 €**

16W, 2000lm, L 1180mm
5235587 **119,80 €**

IP 20

LED-Lichtleiste

Batten 41-E

Mit System-Steckverbinder für Bandanordnung, silber, Gehäuse aus Aluminium, Abdeckung aus PC satiniert, Stirnwand aus PC, weiß, symmetrisch strahlend, Spannung 220-240V, 3000/4000/5000K, BxH 25x44mm, IK07.

16W, 2000lm, L 1180mm
5235585 830/840/850 **119,80 €**

IP 20

LED-Pendelleuchte

RIVO

Modernes, zeitloses Pendelleuchten-Design für Büro- und Arbeitsbereiche, abgehängte Montage mit einfacher Installation über Seilabhängung und Steckklemme, mit integriertem Stromkabel, intuitive Steuerung per Hand-Swipe oder Wandtaster mit Dimmfunktion und Lichtmodi, blendarme Ausleuchtung (UGR<19) für Bildschirmarbeitsplätze, Diffusortechnik für gleichmäßige Lichtverteilung, strukturierte Kunststoffabdeckung, CRI>92, AC, IK07.

35+10W, LxBxH 1280x55x83mm

3968950	rot	4000K	3200lm	**462,90 €**
3968951	silber	4000K	3200lm	**462,90 €**

LED-Pendelleuchte

FINO

Zeitgemäßes, minimalistisches Pendelleuchten-Design mit schlankem Aluminiumgehäuse, abgehängte Montage mit integrierter Seilabhängung und integriertem Stromkabel, direkt/indirekte Lichtverteilung für angenehme Raumbeleuchtung, blendarm (UGR<19) für Bildschirmarbeitsplätze, Farbtemperatur über Schalter im Baldachin wählbar, einfache Installation, CRI>92, AC, IK01.

40W, LxBxH 1200x10x60mm

3968936	schwarz	4000K	3200lm	**224,90 €**

LED-Pendelleuchte

HOVER

Modernes, flaches und kantiges Pendelleuchten-Design für Büroarbeitsplätze, abgehängte Montage mit integrierter Seilabhängung und Stromkabel, schnelle Installation durch magnetisch befestigten Baldachin, flexibel einstellbare Abhängung für unterschiedliche Raumhöhen, Up-/Downlight für ausgewogene direkte und indirekte Lichtverteilung, blendarm (UGR<19) für Bildschirmarbeitsplätze, COLORselect zur Wahl der Lichtfarbe, PMMA-Diffusor für gleichmäßige Ausleuchtung, CRI>80, AC/DC, IK03.

41W, LxBxH 1195x295x15mm

7892443	schwarz	3000-5700K	1985lm	**391,50 €**
7892480	weiß	3000-5700K	1985lm	**391,50 €**

mlight

IP20

LED-Pendelleuchte
KANTOO I + II

Rechteckige LED-Pendel-/Hängeleuchte mit einer direkten und indirekten Lichtverteilung, strukturierter Lichtleiter aus PMMA, Lichtfarbwahlschalter an der Leuchte, Lichtverteilung indirekt (Up) 47%, direkt (Down) 53%, Aluminiumgehäuse, weiß, inkl. elektronischem LED-Treiber, DALI und PUSH dimmbar, inkl. Durchgangsverdrahtung, UGR<19, Ra>80, inkl. Abhängeset mit ca. 1,5m Drahtseil, höhenverstellbar, 230V, AC, Abstrahlwinkel 90°.

40W, 3000-5700K, 4900lm, LxBxH 1200x300x27mm

KANTOO I
4622295 **310,70 €**

40W, 3000-5700K, 4900lm, LxBxH 1500x300x27mm

KANTOO II
4622296 **373,40 €**

iN Performance Lighting

IP20

LED-Pendelleuchte
SL629+

Für den Innenbereich, Gehäuse aus Stahlblech mit Kopfstück aus Aluminiumdruckguss, Lichtverteilung direkt/indirekt, prismatische Abdeckung, LED-Sidelight-Technologie, UGR<19 nach DIN EN 12464-1, 220–240V, CRI80, Light-Engine austauschbar, inkl. Stahlseilabhängung, transparenter Zuleitung und Deckenanschlussdose.

49W, 3000-4000K, LxBxH 1295x320x110mm

6274239	grau	3360/5280/7160lm	statisch	**443,00 €**
6274237	grau	7160lm	DALI	**443,00 €**

67W, 3000-4000K, LxBxH 1585x320x110mm

6274267	weiß	3910/6190/8360lm	statisch	**478,30 €**
6274266	weiß	8360lm	DALI	**574,20 €**

67W, 3000-4000K, LxBxH 1585x320x110mm

6274257	grau	4190/6590/9000lm	statisch	**478,30 €**
6274255	grau	9000lm	DALI	**574,20 €**

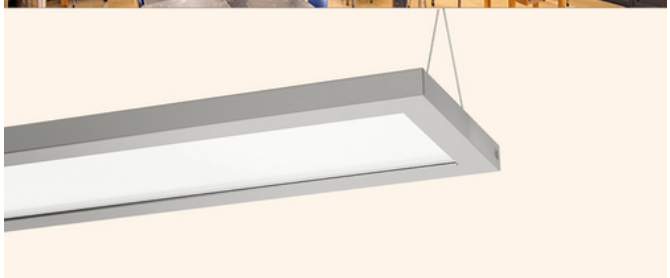

IP 54

LED-Hängeleuchte
Varitura

Ra>80, SDCM≤3, UGR<19, direkt, symmetrisch, DALI-2 dimmbar, elektronisches Betriebsgerät austauschbar, IK03, 220V, Lebensdauer 50.000h, weiß.

LxBxH 1217x75x75mm

8251412	24W	4000K	3700lm	**439,70 €**
8251413	24,5W	3000K	3700lm	**439,70 €**

LxBxH 1498x75x75mm

8251416	29,5W	4000K	4600lm	**476,60 €**
8251417	31W	3000K	4600lm	**476,60 €**

Zubehör

Seilabhängung

8251422	aus Edelstahl	bis 2000mm	**37,70 €**

Y-Seilabhängung

8251421	aus Edelstahl	bis 2000mm	**31,70 €**

Zuleitung

8251839	5-adrig, transparent	1000mm	**46,50 €**
8251840	5-adrig, transparent	1000mm	**55,30 €**

Befestigungsklammer

8251423	aus Edelstahl		**8,80 €**

Kopfstücke

8251838	f. Anbaumontage	aus Aluminium	**50,60 €**
8251420	f. abgehängte Montage	aus Aluminium	**50,60 €**

IP 20

LED-Hängeleuchte
Opendo G2

Leuchtenkörper aus Stahl, vollflächige randlose PMMA-Abdeckung, mikroprismatische Abdeckscheibe, Ra>80, UGR<19, Monitoring ready (MOR) und liefert Leuchtendaten zur Überwachung oder vorausschauenden Wartung, geeignet zur Anwendung in HACCP, IFS und/oder BRC Global Standard Food zertifizierten Unternehmen, digital dimmbar (DALI).

44W, LxBxH 1493x16x47mm

6266575	4000K	2300-7000lm	**463,60 €**

47W, LxBxH 1493x16x47mm

6266584	4000K	7000lm	**487,80 €**

Zubehör

Lichtbandkupplung, weiß

5950588	BxH 40x180mm	**6,20 €**

Y-Seilabhängung

6277289	bis 2000mm	**24,50 €**

Netzschlussleitung, transparent

6277287	2000mm	**41,70 €**

Kopfstücke, 1 Paar, weiß

1447944	LxBxH 161x24x46mm	**5,70 €**

Preise sind UVP der Hersteller in EUR inklusive MwSt.

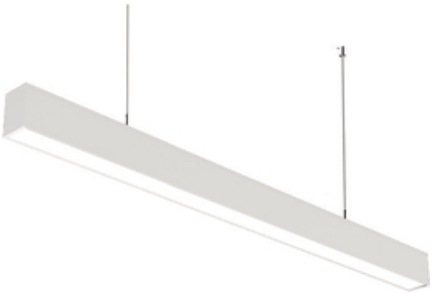

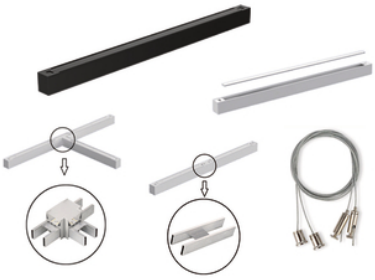

LED-Linienleuchte

DOMI I

Universell einsetzbar, direkte Lichtverteilung, Leistungs- und Farbwahlschalter, opal Abdeckung, satinierte mikroprismatische Diffusorplatte, Polycarbonat, Aluminiumgehäuse, Abstrahlwinkel 80°, 220-240V/AC, Ra>80, inkl. elektronischem Konverter, inkl. Abhängeset mit ca. 1,5m Drahtseil, höhenverstellbar, 3000/4000/5000K, IK03.

30-50W, LxBxH 1500x60x75mm

6429950	3000-5000lm	weiß	**202,70 €**
6429964	3000-5000lm	schwarz	**202,70 €**

Zubehör

6429966	L-Verbinder	weiß	**61,90 €**
6429968	L-Verbinder	schwarz	**61,90 €**
6429952	X-Verbinder	weiß	**129,80 €**
6429954	X-Verbinder	schwarz	**129,80 €**
6429959	T-Verbinder	weiß	**104,50 €**
6429961	T-Verbinder	schwarz	**104,50 €**

LED-Linienleuchte

DOMI II

Universell einsetzbar, direkte Lichtverteilung, Leistungs- und Farbwahlschalter, Reflektor, schwarz lackiertes PC-Raster, Aluminiumgehäuse, Abstrahlwinkel 70°, UGR≤19, 220-240V/AC, Ra>80, inkl. elektronischem Konverter, inkl. Abhängeset mit ca. 1,5m Drahtseil, höhenverstellbar, 3000/4000/5000K, IK03.

24/32/40W, LxBxH 1500x60x75mm

6429962	2400-4000lm	weiß	**218,50 €**
6429963	2400-4000lm	schwarz	**218,50 €**

Zubehör

6429965	L-Verbinder	weiß	**81,70 €**
6429967	L-Verbinder	schwarz	**81,70 €**
6429951	X-Verbinder	weiß	**129,80 €**
6429953	X-Verbinder	schwarz	**129,80 €**
6429958	T-Verbinder	weiß	**104,50 €**
6429960	T-Verbinder	schwarz	**104,50 €**

Zubehör

DOMI

Uplight-Modul

6429956	weiß	**34,30 €**
6429957	schwarz	**34,30 €**

Leergehäuse

4627012	weiß	**90,10 €**
4627013	schwarz	**90,10 €**

Baldachin

4627034	weiß	**9,30 €**
4627035	schwarz	**9,30 €**

Verbindungsblock

6429955		**12,30 €**

Seilabhängung

4627033	2er Set	**12,50 €**

IP20 5 GARANTIE

IP20 5 GARANTIE

Preise sind UVP der Hersteller in EUR inklusive MwSt.

LED-Linienleuchte

CONFERENCE I - Decken-/Pendelleuchte
UGR<16, Gehäuse Aluminium, Hochglanz Aluminium-Reflektor, inkl. LED-Treiber, Abstrahlwinkel 60°, 3250-3500lm, Farbtemperatur einstellbar 3000/4000/6000K, Ausgangsstrom 700mA, Spannung 230V, inkl. Deckenbefestigung und Abhängeset ca. 1500mm verstellbar, LxBxH 1131x50x75mm.

8868990	32W	alu	**167,40 €**
6184053	32W	weiß	**167,40 €**
6184057	32W	schwarz	**167,40 €**

CONFERENCE II - Pendelleuchte
UGR<16, Gehäuse Aluminium, unten Hochglanz Aluminium-Reflektor mit 70% downlight, oben opale Abdeckung 30% uplight, inkl. LED-Treiber, Abstrahlwinkel 60°, 4830-5200lm, Farbtemperatur einstellbar 3000/4000/6000K, Ausgangsstrom 1050mA, Spannung 230V, inkl. Deckenbefestigung und Abhängeset ca. 1500mm verstellbar, LxBxH 1131x50x75mm.

8868991	48W	alu	**191,40 €**
6184054	48W	weiß	**191,40 €**
6184058	48W	schwarz	**191,40 €**

LED-Linienleuchte

CONFERENCE III - Decken-/Pendelleuchte
Gehäuse Aluminium, Microprismatische Abdeckung aus PMMA, inkl. LED-Treiber, Abstrahlwinkel 90°, 2680-2880lm, Farbtemperatur einstellbar 3000/4000/6000K, Ausgangsstrom 700mA, Spannung 230V, inkl. Deckenbefestigung und Abhängeset ca. 1500mm verstellbar, LxBxH 1131x50x75mm.

8868988	32W	alu	**144,70 €**
6184051	32W	weiß	**144,70 €**
6184055	32W	schwarz	**144,70 €**

CONFERENCE IV - Pendelleuchte
Gehäuse Aluminium, unten Microprismatische Abdeckung aus PMMA mit 70% downlight, oben opale Abdeckung 30% uplight, inkl. LED-Treiber, Abstrahlwinkel 90°, 4150-4460lm, Farbtemperatur einstellbar 3000/4000/6000K, Ausgangsstrom 1050mA, Spannung 230V, inkl. Deckenbefestigung und Abhängeset ca. 1500mm verstellbar, LxBxH 1131x50x75mm.

8868989	48W	alu	**167,90 €**
6184052	48W	weiß	**167,90 €**
6184056	48W	schwarz	**167,90 €**

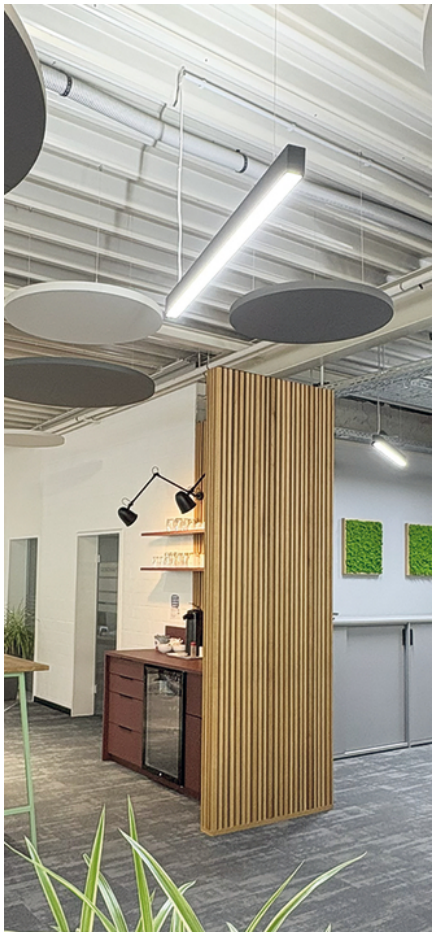

LED-Linienleuchte DALI 2

CONFERENCE V - Pendelleuchte
Gehäuse Aluminium eloxiert, unten Microprismatische Abdeckung mit 70% downlight, oben opale Abdeckung 30% uplight, inkl. LED-Treiber, Abstrahlwinkel 90°, 4150-4460lm, Farbtemperatur einstellbar 3000/4000/6000K, DALI, Ausgangsstrom 1050mA, Spannung 230V, inkl. Deckenbefestigung und Abhängeset ca. 1500mm verstellbar, LxBxH 1131x50x75mm.

8869625	48W	alu	**244,00 €**

CONFERENCE VI - Pendelleuchte
UGR<16, Gehäuse Aluminium eloxiert, unten Hochglanz Aluminium-Reflektor mit 70% downlight, oben opale Abdeckung 30% uplight, inkl. LED-Treiber, Abstrahlwinkel 60°, 4380-5200lm, Farbtemperatur einstellbar 3000/4000/6000K, DALI, Ausgangsstrom 1050mA, Spannung 230V, inkl. Deckenbefestigung und Abhängeset ca. 1500mm verstellbar, LxBxH 1131x50x75mm.

8869626	48W	alu	**260,40 €**

LED-Linienleuchte DALI 2

CONFERENCE VII - Decken-/Pendelleuchte
UGR<16, Gehäuse Aluminium, Hochglanz Aluminium-Reflektor, inkl. LED-Treiber, Abstrahlwinkel 60°, 3250-3500lm, Farbtemperatur einstellbar 3000/4000/6000K, DALI, Ausgangsstrom 700mA, Spannung 230V, inkl. Deckenbefestigung und Abhängeset ca. 1500mm verstellbar, LxBxH 1131x50x75mm.

6186685	32W	alu	**208,60 €**
6186687	32W	weiß	**208,60 €**
6186688	32W	schwarz	**208,60 €**

CONFERENCE VIII - Decken-/Pendelleuchte
Gehäuse Aluminium, Microprismatische Abdeckung aus PMMA, inkl. LED-Treiber, Abstrahlwinkel 90°, 2680-2880lm, Farbtemperatur einstellbar 3000/4000/6000K, DALI, Ausgangsstrom 700mA, Spannung 230V, inkl. Deckenbefestigung und Abhängeset ca. 1500mm verstellbar, LxBxH 1131x50x75mm.

6186686	32W	alu	**199,20 €**
6186689	32W	weiß	**199,20 €**
6186690	32W	schwarz	**199,20 €**

Zubehör für LED-Linienleuchte

CONFERENCE

Verbindungsblock starr

LxBxH 160x46x33mm

8868992	innenliegend	**5,90 €**

Preise sind UVP der Hersteller in EUR inklusive MwSt.

LED-Stehleuchte

OSL

60W, 230V AC, Aluminiumgehäuse, Lichtfarbe neutralweiß.

Über ein Touch-Bedienteil getrennt schalt- und dimmbar, gleichmäßige Ausleuchtung der Arbeitsfläche durch Microreflektorensystem, freistehende Stehleichte mit direkt (56%) und indirektem (44%) Lichtanteil, integrierter PIR- und Tageslichtsensor zur Möglichkeit zum Automatikbetrieb.

2,5m Anschlussleitung mit Schukostecker, UGR<19, CRI<90, L80/B10 bei 50.000h.

weiß

LxBxH 1000x66x2045mm

8310036	4000K	6523lm	**833,00 €**

schwarz

LxBxH 1000x66x2045mm

8310037	4000K	6523lm	**833,00 €**

LED-Klemmleuchte

OSL

60W, 230V AC, Aluminiumgehäuse, Lichtfarbe neutralweiß.

Über Touch-Bedienteil getrennt schalt- und dimmbar, gleichmäßige Ausleuchtung der Arbeitsfläche durch Microreflektorensystem, Tisch-Klemmleuchte mit direkt (56%) und indirektem (44%) Lichtanteil, integrierter PIR- und Tageslichtsensor zur Möglichkeit zum Automatikbetrieb.

Anschlussleitung mit Schukostecker, UGR<19, CRI>90, L80/B10 bei 50.000h.

weiß

LxBxH 1000x66x1357mm

9814243	4000K	6523lm	**702,10 €**

schwarz

LxBxH 1000x66x1357mm

9814244	4000K	6523lm	**702,10 €**

IP 40

IP 40

Preise sind UVP der Hersteller in EUR inklusive MwSt.

BRUMBERG

LED-Stehleuchte

FRASER

LED-Stehleuchte in kompakter Bauform für eine harmonische Integration in architektonische Raumkonzepte. Mikroprismatische Abdeckung sorgt für eine gleichmäßige, blendreduzierte Lichtverteilung. Ausgelegt für 220–240V AC, mit integriertem Betriebsgerät. Dimmbar über PUSH-Dimmung. Ausführung in Aluminium/Kunststoff, Oberfläche weiß strukturiert, rechteckige Bauform.

120W, LxBxH 680x350x1995mm				
8314203	weiß	4000K	12.600lm	**832,90 €**
120W, LxBxH 680x350x1995mm				
8314224	schwarz	4000K	12.600lm	**832,90 €**

SLV

Stehleuchte

WORKLIGHT EASY

LED-Stehleuchte in technisch orientierter Bauform für ergonomische Büroarbeitsplätze, gleichmäßige, blendreduzierte Lichtverteilung (UGR<19) bei direkter, symmetrischer Lichtabstrahlung.

Ausgelegt für 220–240V AC, mit integriertem LED-Betriebsgerät (stromgesteuert, austauschbar), integrierte LED-Lichtquelle (nicht austauschbar), CRI>90 für natürliche Farbwiedergabe, Lebensdauer ca. 50.000h (L80/B10), stufenlos dimmbar über integrierten Drehknopf.

Ausführung in Aluminium, Gehäuse schwarz, Abdeckung weiß, rechteckige Bauform, bildschirmarbeitsplatztauglich nach EN 12464-1.

Geeignet für Bodenmontage.

60W, LxBxH 570x280x1990mm				
8899590	schwarz	4000K	4.230lm	**677,10 €**
60W, LxBxH 570x280x1990mm				
8899591	weiß	4000K	4.230lm	**677,10 €**

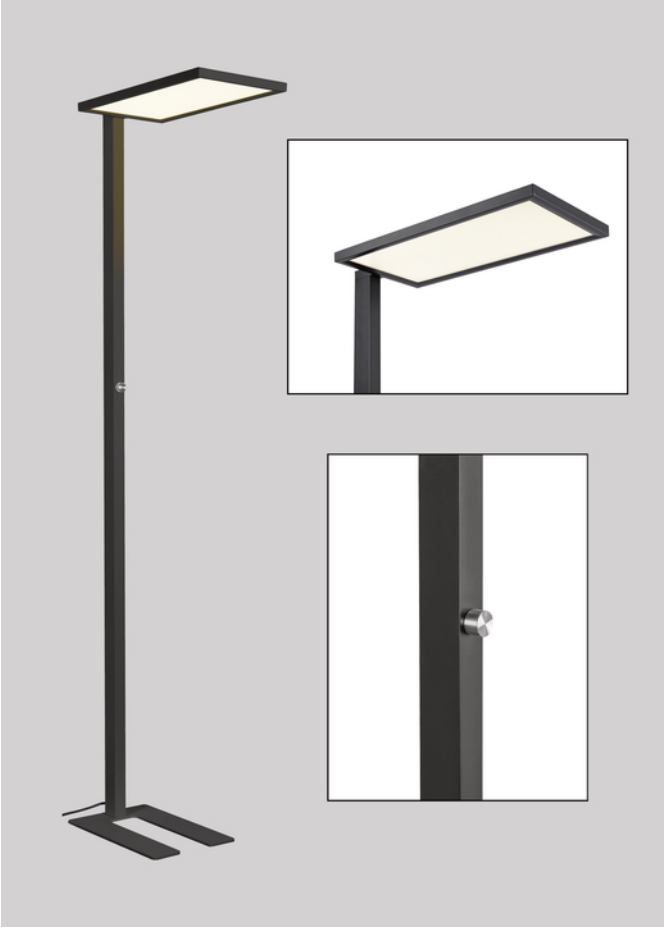

Preise sind UVP der Hersteller in EUR inklusive MwSt.

Tragschiene
SDT

Tragschiene aus profiliertem, verwindungssteifen Stahlblech, vorverzinkt, verkehrsweiß, Flachbandleitung werkseitig eingelegt und auf Schnellmontage-Buchsenteil verdrahtet, wahlweise bestückbar mit Geräteträgern LED, Anschluss- und Montagezubehör sowie Schienen-Endstücke und Verbinder separat bestellen, inkl. 5x1,5mm²-Verdrahtung.

4284773	LxBxH 1535x63x46mm	**46,30 €**
4284608	LxBxH 3070x63x46mm	**65,60 €**
4284612	LxBxH 4605x63x46mm	**92,30 €**

Zubehör (o. Abb.)

6235023	SDD/SRD	Befestigung SDT an Decke	**4,40 €**
6235024	SDH/SRH	Befestigung SDT an Decke, flexibel	**4,40 €**
4620974	SDTE	Endkappen für SDT	**3,70 €**
4286339	SDTVL-ME	Verbinder für SDT	**6,80 €**
4284854	SDTA	Buchse 7-polig 5/7x1,5-2,5mm²	**12,90 €**
7610000	SDBK/1500IP20VW	Blindabdeckung	**6,80 €**

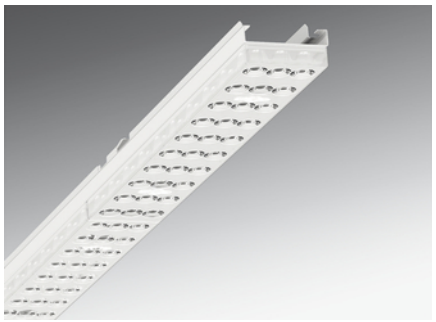

LED-Geräteträger
SDGOB

Aus verzinktem, profiliertem Stahlblech, Oberfläche mit Polyesterharz beschichtet, verkehrsweiß, Lichtverteilung direkt breitstrahlend mittels Individual.Lens.Optic aus PMMA, 3-reihige LED-Anordnung, elektronischer Treiber multi.

LxBxH 1531x55x33mm

53-26W, 4000K, 8188-4958lm
4401139 **230,90 €**

76-53W, 4000K, 12.800-9000lm
8230160 **254,70 €**

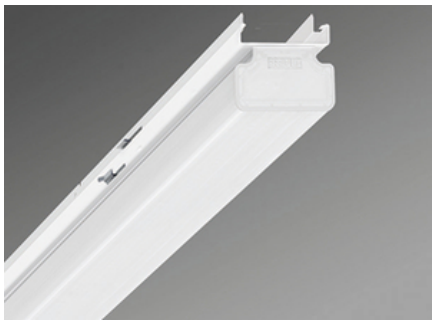

LED-Geräteträger
SDGLK

Aus verzinktem, profiliertem Stahlblech, Oberfläche mit Polyesterharz beschichtet, verkehrsweiß, Lichtverteilung direkt/indirekt strahlend, geeister Diffusor aus PMMA mit innenliegenden Längsprismen, elektronischer Treiber multi.

LxBxH 1531x63x54mm

49-27W, 4000K, 8000-5000lm
4401133 **240,40 €**

LED-Geräteträger
SDGCB

Aus verzinktem, profiliertem Stahlblech, Oberfläche mit Polyesterharz beschichtet, verkehrsweiß, Lichtverteilung direkt breitstrahlend mittels Central.Line.Optic aus Kunststoff PMMA, 1-reihige LED-Anordnung, elektronischer Treiber multi.

LxBxH 1531x55x37mm

50-25W, 4000K, 8000-4000lm
8230060 **210,60 €**

88-49W, 4000K, 14.000-9000lm
8230057 **245,10 €**

Preise sind UVP der Hersteller in EUR inklusive MwSt.

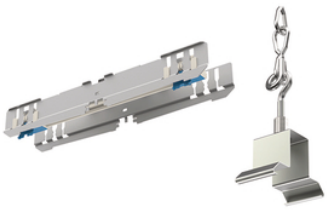

LED-Geräteträger
LINIA EVO

5-polig, Stahl, verkehrsweiß, Abdeckung PMMA klar, Ausstrahlungscharakteristik symmetrisch, breitstrahlend, Lichtaustritt direkt, inkl. LED-M austauschbar, Lichtstrom in Stufen einstellbar, inkl. austauschbaren Betriebsgerät xFlex, Lebensdauer bis zu 100.000h, 4000K.

Länge 1500mm, Breite 67mm, Höhe 64mm

Lichtlenkung Linse

4625489	IP20	50W	8910lm	**262,60 €**
4625490	IP20	75W	12.750lm	**280,50 €**

Lichtlenkung Prisma

4626221	IP54	57W	8979lm	**286,10 €**
4625571	IP54	73W	12.480lm	**304,30 €**

Tragschiene
LINIA EVO

Für mehr Torsionssteifigkeit aus verzinktem kunstharzbeschichteten Stahlblech, für Anbau- und Pendelmontage, integrierter Stromführung 5-polig, weitere Tragschienen sind einfach zu installieren, die Tragschiene ist mit Geräteträgern oder Blindabdeckungen vollständig zu verschließen, Zubehör separat bestellen, der Montageabstand der Abhängepunkte in einer Lichtbandanwendung kann bis zu 5000mm betragen.

Verdrahtung 5x2,5qmm

Breite 64mm, Höhe 54mm

4625451	Länge 1500mm	**47,50 €**
4625454	Länge 3000mm	**79,10 €**
4625457	Länge 4500mm	**109,70 €**

Zubehör für Lichtbandsystem
LINIA EVO

Tragschienenverbinder
5-polig.

6429926	IP20	**17,00 €**
6429922	IP54	**18,80 €**

Aufhänger

6429907	Kettenabhängung	**3,70 €**
6429905	Deckenmontage	**2,10 €**

Netzeinspeisteil (o. Abb.)
5-polig, eindrähtig, ölfest

6429942	IP20/54	**7,90 €**

Enddeckel für Tragschiene (o. Abb.)
Kunststoff

6429937	IP54	**1,40 €**

IP 20 IP 54

IP 20 IP 54

Preise sind UVP der Hersteller in EUR inklusive MwSt.

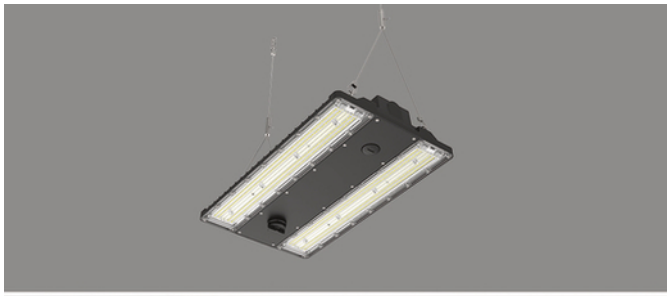

Hallenstrahler

RAYO MULTI

100-240V/AC, Aluminiumgehäuse, schwarz, Strahlungswinkel 120°, Lichtfarbe und Leistung kann über Switch eingestellt werden, 500mm Anschlussleitung mit freien Aderenden, 6kV Überspannungsschutz, ballwurfsicher, IK08, D-Kennzeichen, dimmbar (1-10V), -40°C bis +45°C.

85/100/150/200W
4000K (14.785-32.000lm)
5000K (14.450-30.000lm)

6184173	ØxH 300x97mm	**249,80 €**

Zubehör

5163894	Dämmerungs- und Bewegungsmelder-Modul	**47,50 €**
5163896	0-10V zu DALI Konverter	**59,40 €**
5163895	Handsender für 5163894 und 9816677	**83,20 €**
5163898	90° Reflektorschirm UGR<25	**59,40 €**
5163897	90° Linse	**19,00 €**

Hallenstrahler

RAYO MULTI LINEAR

200-240V/AC, Aluminiumgehäuse, schwarz, Strahlungswinkel (60°/90°/110°), Lichtfarbe über Dip-Schalter einstellbar, dimmbar (0-10V), Anschlussleitung mit freien Aderenden, 6kV Überspannungsschutz, ballwurfsicher.

100/150/200W
4000K (17.579-36.000lm)
5000K (17.004-35.200lm)

9818748	LxBxH 480x260x97mm	**273,60 €**

Zubehör

9816677	Dämmerungs- und Bewegungsmelder-Modul	**53,50 €**
5163895	Handsender für 5163894 und 9816677	**83,20 €**
5163896	0-10V zu DALI Konverter	**59,40 €**
6395091	Einpunktaufhängung kompatibel mit Seilabhängung	**13,00 €**
9816682	Montagebügel, schwenkbar	**59,40 €**
9816291	Seilabhängung 2x 1,5m	**47,50 €**

LED-Hallenleuchte

HIGHBAY 42

Einfache und schnelle 1 Punkt Installation, ideal für die Sanierung, direkter Ersatz für herkömmliche 250W HQI 400W HQL Lampen, für Raumhöhen von 6 bis 15m, Lebensdauer 50.000h, Abstrahlwinkel breitstrahlend 90°, IK08.

Solides Gehäuse aus Aluminium Druckguss, transparente Abdeckung aus PC.

175W, Ø 305mm, Höhe 117mm, Multi Lumen Version mit DIP Schalter

3599058	28.000lm	4000K	**274,80 €**

RZB

Hallenstrahler
INDUSTRIAL HALL

4000K, Gehäuse Aluminium-Druckguss mit Ringöse, pulverlackiert, silber, optimiertes Thermomanagement durch spezielles Leuchtendesign, Selbstreinigender Kühlkörper für konstante Wärmeableitung, Anschlussleitung mit doppelt isolierter Mantelleitung. Leuchte mit begrenzter Oberflächentemperatur nach DIN EN 60598-2-24 zur Verwendung in einer Umgebung, in der eine Ablagerung von leitfähigem Staub auf der Leuchte erwartet werden kann. **MultiLumen**: Leuchtenlichtstrom ist in mehreren Stufen einstellbar. IK08, Höhe 110mm. Betriebsbereich -20 °C bis +50 °C.

Linsenoptiksystem aus vergilbungsfreiem Kunststoff (Polycarbonat)
72...140W, 12.000...23.200lm, AußenØ 380mm

7627274	Ausstrahlungswinkel 52°, RUG<19	**216,60 €**
7627276	Ausstrahlungswinkel 67°, RUG<22	**216,60 €**

Abdeckung aus vergilbungsfreiem Kunststoff (Polycarbonat) mit Rillenoptik
77...150W, 13.300...25.500lm, Ø 340mm

7627278	Ausstrahlungswinkel 98°, RUG>22	**202,30 €**

120...223W, 22.000...38.000lm, Ø 380mm

7627280	Ausstrahlungswinkel 87°, RUG>22	**244,00 €**

Zubehör

Licht- und Präsenzsensor

7627070	Ø 48mm	H 31mm	**36,30 €**

IR-Funkfernbedienung für Licht- und Präsenzsensor

7627068	LxBxH 141x58x22mm	**47,50 €**

SCHUCH

LED-Hallenleuchte
TRIANO DISC L 1000

65W, Ø 312mm, H 146mm, breitstrahlend, mit 1-Punkt-Aufhängung, elektrischer Anschluss über Schnellsteckverbindung, Gehäuse Aluminium-Druckguss mit hocheffizientem Kühlrippensystem, pulverlackiert DB702, mit PC-Abdeckungen und integrierten Optiken, einsetzbar von -25°C bis +50°C, Lebensdauer 50.000h, L90 bei 25°C Umgebungstemperatur, IK09.

1899820	10.000lm	5000K	**293,90 €**
1456721	10.000lm	4000K	**293,90 €**

TRIANO disc L 200 D

123W, Ø 362mm, H 146mm, mit 1-Punkt-Aufhängung, elektrischer Anschluss über Schnellsteckverbindung, Gehäuse Aluminium-Druckguss mit hocheffizientem Kühlrippensystem, pulverlackiert DB702, mit PC-Abdeckungen und integrierten Optiken, einsetzbar von -25°C bis +45°C, Lebensdauer 50.000h, L90 bei 25°C Umgebungstemperatur, IK09.

Breitstrahlend

1899824	20.000lm	5000K	**399,80 €**
1456729	20.000lm	4000K	**399,80 €**

Tiefbreitstrahlend

1899826	20.000lm	5000K	**399,80 €**
1456707	20.000lm	4000K	**399,80 €**

TRIANO disc L 300 D

195W, Ø 392mm, H 146mm, mit 1-Punkt-Aufhängung, elektrischer Anschluss über Schnellsteckverbindung, Gehäuse Aluminium-Druckguss mit hocheffizientem Kühlrippensystem, pulverlackiert DB702, mit PC-Abdeckungen und integrierten Optiken, einsetzbar von -25°C bis +45°C, Lebensdauer 50.000h, L90 bei 25°C Umgebungstemperatur, IK09.

Breitstrahlend

1899830	30.000lm	5000K	**548,60 €**
1456724	30.000lm	4000K	**548,60 €**

Tiefbreitstrahlend

1899834	30.000lm	5000K	**548,60 €**
1456722	30.000lm	4000K	**548,60 €**

Preise sind UVP der Hersteller in EUR inklusive MwSt.

LED-Strahler

COMO BL

4000K, Gehäuse aus Aluminium, weiß pulverbeschichtet, inkl. 1000mm Anschlusskabel, 100.000h, inkl. Aufhängeöse, D-Kennzeichnung, IK08.

79W, 13.800lm, Ø320mm
6185452 100° **367,70 €**
117W, 21.000lm, Ø380mm
6185453 60° **434,40 €**
6185454 100° **434,40 €**
153W, 27.000lm, Ø380mm
6185455 60° **474,80 €**
6185456 100° **474,80 €**

DALI
117W, 21.000lm, Ø380mm
8242530 60° **482,00 €**
8242531 100° **482,00 €**
153W, 27.000lm, Ø380mm
8242532 60° **522,40 €**
8242529 100° **522,40 €**

LED-Strahler

COMO FLEX

4000K, Gehäuse aus Aluminium, weiß pulverbeschichtet, für Decken-, Wand- und Pendelmontage geeignet, Multilumen mit 3 Leistungsstufen per DIP-Schalter, 3 einstellbare Abstrahlwinkel durch Drehung der Abdeckung, geringe Blendung, hohe Lichtausbeute, langlebige LED-Technologie, D-Kennzeichnung, IK08, für Industrie-, Logistik- und anspruchsvolle Installationsbereiche geeignet.

21.500/28.000/34.000lm, Ø364,2mm
6279024 120/160/200W **291,60 €**

DALI
21.500/28.000/34.000lm, Ø364,2mm
6279023 120/160/200W **339,20 €**

LED-Rohrleuchte

TUBIS BL

4000K, weiß, inkl. DV 3x1,5mm², inkl. Edelstahlschellen, uneingeschränkt freigegeben für Landwirtschaft und den ungeschützten Außenbereich, hochdruckreinigerfest, UV-beständig, breitstrahlend 120°, IK06.

1x20W, LxBxH 1330x81x80mm
5829367 2800lm **157,10 €**

1x24W, LxBxH 1629x81x80mm
5829368 3800lm **171,40 €**

1x36W, LxBxH 1330x81x80mm
5829369 5400lm **171,40 €**

1x42W, LxBxH 1629x81x80mm
5829370 6500lm **184,50 €**

LED-Rohrleuchte

TUBIS BL FOOD

4000K, weiß, inkl. DV 3x1,5mm², inkl. Edelstahlschellen, uneingeschränkt freigegeben für Landwirtschaft, den ungeschützten Außenbereich, hochdruckreinigerfest, UV-beständig, sowie einsetzbar in der Lebensmittelindustrie, Lichtstrom in vier Stufen per DIP-Schalter einstellbar, breitstrahlend 130°, IK08, IFS-zertifiziert.

1x20-36W, LxBxH 1629x81x80mm
8250880 2800-5400lm **184,50 €**

1x24-40W, LxBxH 1330x81x80mm
8250881 3800-6500lm **210,60 €**

IP 65 · VON -20°C BIS +35°C · 5 GARANTIE

IP 65 · VON -30°C BIS +50°C · 5 GARANTIE

IP 67 · IP 69K · 5 GARANTIE

IP 65 · IP 69K · 5 GARANTIE

Preise sind UVP der Hersteller in EUR inklusive MwSt.

Projekt: Datacenter Linz AG, AT - Regiolux GmbH, Königsberg DE

Rohrleuchte

Tubolin

4000K, Gehäuse aus PMMA, opalweiß/edelstahl, Lichtverteilung direkt strahlend mittels Diffusor opal aus Kunststoff PMMA, runde PMMA Wanne, mit opaler glatter Oberfläche, Treiber integriert. Elektrischer Anschluss über 3-polige Anschlussklemme in Quick Connect Ausführung, stirnseitige schutzartgerechte Leitungseinführungen mit Kabelverschraubung M20, IK03(-25°C), IK06 (40°C).

ØxH 70x1190mm

35W
8230035 5600lm **154,70 €**

ØxH 70x1490mm

48W
8230036 7700lm **178,50 €**

Innen- und Außenleuchte, Rohrleuchte

Tubolin Plus

4000K, Gehäuse aus PE, Korrosionsbeständige Endkappen und antivibrations Montageschellen, eisweiß/edelstahl, Lichtverteilung direkt strahlend mittels UV-beständigem Diffusor geeist aus Kunststoff PE, runde PE Wanne, mit opaler matter Oberfläche, stirnseitige schutzartgerechte Leitungseinführungen mit Kabelverschraubung M20, elektrischer Anschluss über 1,8m lange Anschlussleitung, F, D, HACCP DIN10500/Food/IFS/BRC, Indoor, CE, Outdoor, IK10.

ØxH 74x1145mm

34W
8232747 4500lm **184,50 €**

ØxH 74x1445mm

45W
8232753 6200lm **208,30 €**

IP 65

IP 67

Preise sind UVP der Hersteller in EUR inklusive MwSt.

Decken-, Wand- und Pendelleuchte
Planox on/off

Feuchtraumleuchte, Seitenteile und Diffusor PC schlagzäh, einfache Installation (Steckverbindung/ Drehverschlüsse), austauschbare LED-Einheit mit integriertem Betriebsgerät, mit Durchgangsverdrahtung, **MultiLumen**, von -30°C bis +50°C, IK08.

7,5/15W, 4000K, LxBxH 799x62x50mm
4624855 1100/2100lm **104,60 €**

20/34W, 4000K, LxBxH 1399x62x50mm
4624856 3050/4950lm **124,80 €**

31/46W, 4000K, LxBxH 1699x62x50mm
4624857 4700/6800lm **145,10 €**

31/45/57W, 4000K, LxBxH 1699x62x50mm
4624858 5000/7000/9000lm **169,20 €**

IP 66 | 5 GARANTIE

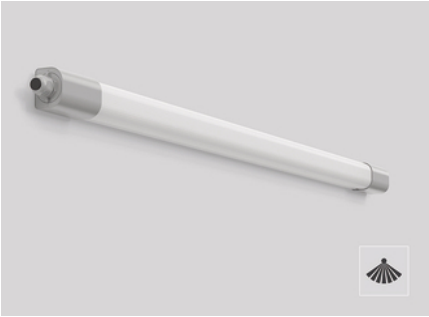

Decken-, Wand- und Pendelleuchte
Planox mit HF-Bewegungsmelder

Feuchtraumleuchte, Seitenteile und Diffusor PC schlagzäh, einfache Installation (Steckverbindung/ Drehverschlüsse), austauschbare LED-Einheit mit integriertem Betriebsgerät, mit Durchgangsverdrahtung, **MultiLumen**, von -30°C bis +50°C, IK08.
Mit integriertem Bewegungsmelder, Master-Slave-Schaltung möglich.

8,5/16W, 4000K, LxBxH 799x62x50mm
4624859 1100/2100lm **140,30 €**

21/35W, 4000K, LxBxH 1399x62x50mm
4624860 3050/4950lm **160,50 €**

32/47W, 4000K, LxBxH 1699x62x50mm
4624861 4700/6800lm **180,80 €**

IP 66 | 5 GARANTIE

Decken- und Wandleuchte
Standard

Kunststoffgehäuse grau, Diffusor aus gehärtetem Kristallglas mit Struktur, opal, Befestigung des Diffusors mittels seitlichen Klemmfedern, vollflächig homogene Ausleuchtung, schnelle Montage durch außenliegende Befestigungslaschen, 3 Kabeleinführungen, austauschbare und herausnehmbare LED-Einheit, **MultiLumen** (2 Stufen), IK04.

6,5/8W, 3000K, LxBxH 171x123x70mm
9842447 720/910lm **39,20 €**

6,5/8W, 4000K, LxBxH 171x123x70mm
9842446 780/990lm **39,20 €**

mit HF-Bewegungsmelder und Lichtsensor
6,8/8,4W, 4000K, LxBxH 171x123x70mm
9842448 830/1050lm **61,80 €**

IP 65 | 5 GARANTIE

Decken- und Wandleuchte
BSX 220

Leuchte für Wand- und Spiegelmontage, Armatur und Endkappen aus Kunststoff (Polycarbonat), weiß, Diffusor aus Kunststoff (Polycarbonat) opal, schlagzäh, waagerechte und senkrechte Montage möglich, montagefreundlich durch Schnellbefestigungsklammern aus Edelstahl, **MultiColour** 3000/4000K einstellbar, Betriebsgerät integriert.

9,3W, 3000/4000K, LxBxH 600x42x55mm
7897208 920/1000lm **46,40 €**

IP 40 | 5 GARANTIE

Decken-, Wand- und Pendelleuchte
BSX 320

Feuchtraumanbauleuchte, Gehäuse Polycarbonat weiß, Diffusor opal, symmetrische Lichtverteilung, Drehverschluss, **MultiLumen** 2-stufig, austauschbare LED-Einheit.

Mit Durchgangsverdrahtung
21/30W, 4000K, LxBxH 1216x57x62mm
2174764 2800/4000lm **58,30 €**

29/44W, 4000K, LxBxH 1516x57x62mm
2174765 4000/6000lm **70,20 €**

Ohne Durchgangsverdrahtung
21/30W, 4000K, LxBxH 1168x57x62mm
2174904 2800/4000lm **51,80 €**

29/44W, 4000K, LxBxH 1468x57x62mm
2174905 4000/6000lm **63,70 €**

IP 65 | 5 GARANTIE

Decken- und Wandleuchte
BSX 310

Gehäuse und Diffusor aus Polycarbonat opal, verdeckte Befestigung, **MultiLumen** 2-stufig einstellbar, werkzeuglose Installation, steckbares LED-Modul, flexible Anschlussmöglichkeiten mit mehreren Kabeleinführungen, für Durchgangsverdrahtung geeignet, mit begrenzter Oberflächentemperatur nach DIN EN 60598-2-24, IK07.

6/9,5W, 4000K, LxBxH 207x97x56mm
2174763 700/1100lm **32,20 €**

IP 54 | 5 GARANTIE

Leuchten mit LED-Wechselmodul

Elegante Ovalleuchte IP54 für Innen- und Außenbereiche mit flexibel einstellbarer Helligkeit und Lichtfarbe. Mit und ohne HF-Bewegungssensor lieferbar. Diffusor für eine gleichmäßige, angenehm blendungsarme Ausleuchtung. Einfach wechselbares LED-Modul. Robustes, schlagfestes Gehäuse IK08 und flache Bauform für eine moderne Optik. Dank durchdachtem Steck- und Klemmsystem schnell installiert und vielseitig montierbar. AC/DC-tauglich und für die Integration in Notbeleuchtungsanlagen geeignet. 35.000h Lebensdauer und 10 Jahre Modul-Nachkaufgarantie.

ZELLA NEO XL Standard

Helligkeit dreifach einstellbar, Lichtfarbe warmweiß oder neutralweiß einstellbar, Gehäuseunterteil grau inkl. dekorativer Blende zum Aufstecken in weiß, schwarz oder grau, schnelle Plug-&-Play-Installation durch Stecker, Klemmen und 6 Kabeleinlässe für Durchgangsverdrahtung. Das komplette Leuchtenoberteil inkl. LED-Modul (EEK E) mit Schnellverbindungsstecker ist servicefreundlich wechselbar.

15W, 600-1900lm, 3000-4000K
LxBxH 230x105x69mm

5289521	weiß	**36,70 €**
5289522	schwarz	**36,70 €**
5289523	grau	**36,70 €**

IP 54

ZELLA NEO XL Sensor

Ausstattung wie bei ZELLA NEO XL Standard, aber zusätzlich mit HF- und Tageslichtsensor. Erfassungsbereich 100%/50% einstellbar. Leuchtdauer von 5 Sek. bis 10 Min. einstellbar. Tageslichtsensor (30 lx) deaktivierbar.

16W, 600-1450lm, 3000-4000K
LxBxH 230x105x69mm

7838055	weiß	**61,60 €**
7838053	schwarz	**61,60 €**
7838054	grau	**61,60 €**

IP 54

Preise sind UVP der Hersteller in EUR inklusive MwSt.

TRILUX

Feuchtraum-Anbauleuchte

2310 G2 12-L

LED-Feuchtraumleuchte, Decken-/Wand-/Pendelmontage, PC-Gehäuse mit Prismendiffusor, Durchgangsverdrahtung 5x2,5 mm², IK08, Betriebsgerät integriert, 43W, 4000/6500K, 6000lm.

LxBxH 1243x99x82mm

7579188		**102,90 €**
7579190	mit Bewegungsmelder	**98,20 €**

IP 66

Feuchtraum-Anbauleuchte

2310 G2 15-L

LED-Feuchtraumleuchte, Decken-/Wand-/Pendelmontage, PC-Gehäuse mit Prismendiffusor, Durchgangsverdrahtung 5x2,5 mm², DALI dimmbar, IK08, Betriebsgerät integriert, 56W, 4000/6500K, 8000lm.

LxBxH 1543x99x82mm

7579189		**117,20 €**
7579191	mit Bewegungsmelder	**112,50 €**

IP 66

mlight

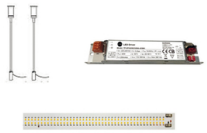

Zubehör

Seilabhängung

8924712	2 Stück, L 2000mm	**13,10 €**

Ersatzteile für 2-flammig 1200

4624066	LED-Ersatz-Treiber	**14,00 €**
4624067	LED-Ersatz-Platine	**18,10 €**

Ersatzteile für 2-flammig 1500

4624069	LED-Ersatz-Treiber	**15,30 €**
4624070	LED-Ersatz-Platine	**23,90 €**

Feuchtraumleuchte

LED-Feuchtraumleuchte, Wand-/Decken-/Pendelmontage, Polycarbonat lichtgrau/opal, Durchgangsverdrahtung 3x1,5mm², Lichtstrom 2880/5760lm per DIP-Schalter einstellbar, 4000K, IK08, D-Zeichen, notlichttauglich, L80/B10 54.000h.

LxBxH 1210x82x75mm

9805999	18/36W	**59,60 €**

IP 65

Feuchtraumleuchte

LED-Feuchtraumleuchte, Wand-/Decken-/Pendelmontage, Polycarbonat lichtgrau/opal, Durchgangsverdrahtung 3×1,5mm², Lichtstrom 3840/7680lm per DIP-Schalter einstellbar, 4000K, IK08, D-Zeichen, notlichttauglich, LED-Platine und Treiber austauschbar, L80/B10 54.000h.

LxBxH 1510x82x75mm

9806000	24/48W	**70,70 €**

IP 65

IP 66 | 5 GARANTIE

Wannenleuchte

BL FLEX

Modulares Baukastensystem, das mit einer Basisleuchte maximale Flexibilität bei minimalem Aufwand bietet. MultiLumen: Lichtstrom in 4 Stufen einstellbar, Gehäuse aus Polycarbonat, weiß, Abdeckung Polycarbonat opal, für Decken- oder Pendelmontage geeignet, für den geschützten Außenbereich geeignet, IK08.

Zubehör wird durch einfaches Einklicken in der Leuchte montiert.

19/31/37/44W, LxBxH 1200x86x82mm
6289601 4000K 2800/4480/5400/6500lm **89,30 €**

26/35/44/58W, LxBxH 1500x86x82mm
6289602 4000K 3800/5075/6500/8500lm **95,20 €**

Zubehör

6289605	DALI Modul für digitale Steuerung	**50,00 €**
6289607	Notlichtakku 3h	**117,80 €**
6289592	Sensor Modul, Wireless vernetzbar	**82,10 €**
5839371	DV Set 5x2,5mm² für 1200mm	**23,80 €**
5839372	DV Set 5x2,5mm² für 1500mm	**25,00 €**

Wannenleuchte

LUNA BL ONE

Bis zu 98% aus recyceltem Material, MultiLumen: Helligkeit in 4 Stufen, Farbe weiß, Wand-/Decken- oder Pendelmontage, D-Kennzeichnung, Abdeckung Kunststoff opal, für den geschützten Außenbereich geeignet, IK08, BxH 90x80mm.

9/11/14/17W, 4000K, 1250-2500lm
5260319 L 600mm **71,40 €**

17/23//32/38W, 4000K, 2800-5400lm
5260320 L 1200mm **101,20 €**

25/31/36/42W, 4000K, 3800-6500lm
5260321 L 1500mm **116,60 €**

33/39/45/52W, 4000K, 5400-8400lm
5260322 L 1200mm **151,10 €**

39/48/59/69W, 4000K, 6500-11500lm
5260323 L 1500mm **165,40 €**

IP 65 | 5 GARANTIE

Wannenleuchte

LUNA BL ONE SENSOR

Bis zu 98% aus recyceltem Material, MultiLumen: Helligkeit in 4 Stufen, Farbe weiß, Wand-/Decken- oder Pendelmontage, D-Kennzeichnung, Abdeckung Kunststoff opal, für den geschützten Außenbereich geeignet, inkl. Bewegungsmelder und Tageslichtsensor, IK08, BxH 90x80mm.

17/23/32/38W, 4000K, 2800-5400lm
5260327 L 1200mm **158,30 €**

25/31/36/45W, 4000K, 3800-6500lm
5260328 L 1500mm **170,20 €**

IP 65 | 5 GARANTIE

Wannenleuchte

LUNA ECO SENSOR

Farbe weiß, für Aufbau- oder Deckenmontage und Pendelaufhängung geeignet, Abdeckung Kunststoff opal, HF-Melder (Nachlaufzeit, Erfassungsbereich, Dämmerungswert einstellbar), Reichweite 6m, für den geschützten Außenbereich geeignet, IK08, extrem breitstrahlend 120°, inkl. Befestigungsmaterial, BxH 74x79mm.

28W, 4000K, 3400lm
6186784 L 1285mm **103,50 €**

39W, 4000K, 4700lm
6186785 L 1585mm **115,40 €**

24/30/33/39W, 4000K, 3800-6000lm
6186786 L 1585mm **130,90 €**

IP 65 | 5 GARANTIE

Wannenleuchte

KATLA BL

Farbe weiß, für Aufbau- oder Deckenmontage und Pendelaufhängung geeignet, Abdeckung PC-OPAL, für Feucht- und Nassräume geeignet, IK08, extrem breitstrahlend 120°, inkl. DV3x1,5mm², inkl. Befestigungsmaterial, BxH 68x71mm.

20W, 4000K, 2800lm
5829723 L 1240mm **76,20 €**

27W, 4000K, 3800lm
5829724 L 1540mm **86,90 €**

38W, 4000K, 5400lm
5829725 L 1240mm **96,40 €**

46W, 4000K, 6500lm
5829726 L 1540mm **110,70 €**

IP 65 | 5 GARANTIE

Preise sind UVP der Hersteller in EUR inklusive MwSt.

Feuchtraumleuchte

LUXANO 2, 167...G2 VARIO

Mit variabel einstellbarem Lichtstrom, glasfaserverstärktes Polyestergehäuse, geschäumte Dichtung, PMMA-Abschlusswanne, satiniert zur Blendungsbegrenzung, hohe Farbwiedergabe Ra>80, Reflektor lackiert, aushängbar, mit elektrischen Komponenten, DIP-Schalter zur werkzeuglosen Einstellung des Lichtstroms, Lebensdauer L80>50.000h bei max. Umgebungstemperatur, LED Betriebsgerät, 4000K, Breite 85mm, Höhe 88mm.

18-30W, Länge 1185mm
9849000 2700-4300lm **89,30 €**

25-43W, Länge 1477mm
9849001 3800-6200lm **101,20 €**

Feuchtraumleuchte

LUXANO 2, 167...G2 VARIO AUS

Mit variabel einstellbarem Lichtstrom, glasfaserverstärktes Polyestergehäuse, UV-beständig, satiniert zur Blendungsbegrenzung, Silikondichtung, Druckausgleichselement, hohe Farbwiedergabe Ra>80, Reflektor lackiert, aushängbar, mit elektrischen Komponenten, DIP-Schalter zur werkzeuglosen Einstellung des Lichtstroms, Lebensdauer L80>50.000h bei max. Umgebungstemperatur, LED Betriebsgerät, 4000K, Breite 85mm, Höhe 88mm.

18-30W, Länge 1185mm
6425987 2700-4300lm **165,90 €**

25-43W, Länge 1477mm
6425990 3800-6200lm **187,10 €**

Feuchtraumleuchte

LUXANO 2, 167...G2 LW

Glasfaserverstärktes Polyestergehäuse, Silikondichtung, PMMA-Abschlusswanne, satiniert zur Blendungsbegrenzung, mit korrosionssicheren und hochresistenten, ammoniakbeständigen Komponenten, hohe Farbwiedergabe Ra>80, Reflektor lackiert, aushängbar, mit elektrischen Komponenten, Lebensdauer L80>70.000h bei max. Umgebungstemperatur, LED Betriebsgerät, 4000K, Breite 85mm, Höhe 88mm.

23W, Länge 1185mm
4456000 4000lm **181,70 €**

37W, Länge 1477mm
4456001 6140lm **214,00 €**

Zubehör

LUXANO 2

Ersatzgläser satiniert
Abdeckung, Wanne PMMA satiniert.

für Länge 1185mm
5720124 **59,60 €**

für Länge 1477mm
5720123 **67,90 €**

Befestigungsclips
verstärkt für waagerechte Wandmontage

5720070 1 Paar **11,30 €**

Preise sind UVP der Hersteller in EUR inklusive MwSt.

GU10-Bodeneinbauleuchten
TALPA

max. 35W, 230 V/AC, Schutzglas klar und matt, Aluminiumgehäuse mit V2A Edelstahlblende, inkl. Kunststoff-Einbauhülse, Kabelverschraubung, Verstellmöglichkeit des Schwenkwinkels ±10°, ohne Leuchtmittel, H 110mm.

Ø 120mm, edelstahl, rund
4613023 **108,20 €**

120x120mm, edelstahl, eckig
4942725 **124,90 €**

LED-Bodeneinbauleuchten

2W, Schutzglas geriffelt und satiniert, V4A Edelstahl-Gehäuse mit V4A Blende, inkl. Alu-Einbauhülse, Strahlungswinkel 60°, 1000mm Anschlussleitung mit freien Aderenden (H05RN-F3x0,75mm²), mit integriertem LED-Netzgerät (220-240 V/AC), H 73mm.

Ø 63mm, edelstahl, rund
4944972 82lm 3000K **199,90 €**

63x63mm, edelstahl, eckig
4944978 82lm 3000K **199,90 €**

LED-Bodeneinbauleuchten

2,5W, Schutzglas satiniert, Alu-Gehäuse mit V2A Edelstahlblende, inkl. Kunststoff-Einbauhülse, Strahlungswinkel 120°, 500mm Anschlussleitung mit freien Aderenden (H05RNF3x0,75mm²), mit integriertem LED-Netzgerät (100-240 V/AC), H 70mm.

Ø 100mm, edelstahl, rund
4954644 90lm 3000K **141,60 €**

100x100mm, edelstahl, eckig
4954782 90lm 3000K **154,60 €**

LED-Bodeneinbauleuchten
MEERKAT

6W, Schutzglas klar, Alu-Gehäuse mit V2A Edelstahlblende, inkl. Kunststoff-Einbauhülse, Strahlungswinkel 60°, 500mm Anschlussleitung mit freien Aderenden (ölflex classic 110 Black 3x0,75mm²), mit LED-Netzgerät (100-240 V/AC), H 94mm.

Ø 120mm, edelstahl, rund
4614006 420lm 3000K **199,90 €**

120x120mm, edelstahl, eckig
1226945 420lm 3000K **216,40 €**

LED-Bodeneinbauleuchten
PENTOLA

7W, 220-240 V/AC, Aluminiumgehäuse mit V2A-Edelstahlblende, inkl. Kunststoff-Einbauhülse, Strahlungswinkel 38°, 500mm Anschlussleitung mit freien Aderenden (ölflex classic 110 Black 3x0,75mm²), schwenkbar ±20° über Stellschraube, selbstentlüftendes Ventil, H 115mm.

Ø 135mm, LA 120mm, edelstahl
1226949 530lm 3000K **309,30 €**

Ø 135mm, LA 120mm, anthrazit
5648656 530lm 3000K **309,30 €**

Ø 135mm, LA 120mm, edelstahl, dimmbar Phase
5648674 560lm 3000K **340,10 €**

135x135mm, LA 120mm, edelstahl
1884950 530lm 3000K **340,10 €**

LED-Bodeneinbauleuchten
PENTOLA

15W, 220-240 V/AC, Aluminiumgehäuse mit V2A-Edelstahlblende, Strahlungswinkel 38°, inkl. Kunststoff-Einbauhülse, 500mm Anschlussleitung mit freien Aderenden (ölflex classic 110 Black 3x0,75mm²), schwenkbar ±20° über Stellschraube, selbstentlüftendes Ventil, H 152mm.

Ø 180mm, LA 165mm, edelstahl
1884940 1315lm 3000K **463,80 €**

Ø 180mm, LA 165mm, anthrazit
5648712 1315lm 3000K **463,80 €**

Ø 180mm, LA 165mm, dimmbar, edelstahl
5648720 1411lm 3000K **491,90 €**

180x180mm, LA 165mm, edelstahl
5648716 1315lm 3000K **491,90 €**

Preise sind UVP der Hersteller in EUR inklusive MwSt.

Ladesäule

GAMMA MONO Bodenmontage

3000K, Aluminiumgehäuse, schwarz, 11kW, Ladepunkte: 2, integrierte Beleuchtung, 230/400V, Anschlussklemme bis 10mm^2, geeignet für dynamisches Lastmanagement, 5,5m Ladekabel, eingebauter Typ A-FI-Schalter und integrierte DC Fehlerstromerkennung, integrierter RFID-Kartenleser, IK10.

26W
ØxH 200x1002mm,
BxT mit Kupplung 245x248mm

4626312 2060lm **2.140,80 €**

Ladesäule

GAMMA BUSINESS Bodenmontage

3000K, Aluminiumgehäuse, schwarz, 11kW, Ladepunkte: 1, integrierte Beleuchtung, 230/400V, Anschlussklemme bis 10mm^2, 5,5m Ladekabel, integrierte DC Fehlerstromerkennung, integrierter RFID-Kartenleser, IK10.

26W
ØxH 200x1002mm,
BxT mit Kupplung 245x248mm

4626313 2060lm **2.259,80 €**

Ladesäule

GAMMA DUO Bodenmontage

3000K, Aluminiumgehäuse, schwarz, 1x11kW oder 2x6,9kW, Ladepunkte: 2, integrierte Beleuchtung, 230/400V, Anschlussklemme bis 10mm^2, geeignet für dynamisches Lastmanagement, 2x5,5m Ladekabel, eingebauter Typ A - FI-Schalter und integrierte DC Fehlerstromerkennung, integrierter RFID-Kartenleser, IK10.

26W
ØxH 200x1002mm,
BxT mit Kupplung 218x285mm

4626311 2060lm **2.378,80 €**

5,5 m RFID IP 66

5,5 m RFID IP 66

5,5 m RFID IP 66

Preise sind UVP der Hersteller in EUR inklusive MwSt.

Pollerleuchte

Stick

8W, 4000-3000K, 530lm, schaltbar, Aluminium, Abstrahlwinkel 120°, strukturgraphit, Breite 100mm.

8822339	H 400mm	**237,90 €**
8822340	H 750mm	**273,60 €**
8822341	H 1000mm	**321,20 €**

IP 65

Pollerleuchte

Addia

10W, 3000K, 413lm, schaltbar, Aluminium, Abstrahlwinkel 120°, strukturgraphit, Breite 120mm.

8145432	H 600mm	**274,20 €**
8145431	H 900mm	**298,20 €**

IP 54

Pollerleuchte

Abee

15W, 3000K, 936lm, schaltbar, Aluminium, Abstrahlwinkel 120°, strukturgraphit, Breite 140mm.

8145430	H 650mm	**301,10 €**

IP 54

Pollerleuchte

Zagami

13W, 3000K, 560lm, schaltbar, Aluminium, strukturgraphit, Ø 120mm.

8145455	H 265mm	**274,80 €**
8145454	H 650mm	**313,00 €**

IP 54

Pollerleuchte

Korra

7W, 3000K, 250lm, schaltbar, Aluminium, Abstrahlwinkel 312°, strukturgraphit, Breite 106mm.

8145453	H 200mm	**239,50 €**
8145452	H 650mm	**300,10 €**

IP 54

Pollerleuchte

Aporia mit BWM

14W, 3000K, 700lm, schaltbar, Aluminium, Abstrahlwinkel 120°, strukturgraphit, Breite 140mm, Reichweite Melder 6-10m, Erfassungswinkel 120°.

8145465	H 650mm	**375,40 €**

IP 54

Pollerleuchte

Fagi mit BWM

6W, 3000K, 440lm, schaltbar, Aluminium, Abstrahlwinkel 110°, strukturgraphit, Breite 84mm, Reichweite Melder 6-10m, Erfassungswinkel 120°.

8145469	H 600mm	**344,00 €**

IP 54

Pollerleuchte

Ino mit BWM

8,5W, 3000K, 680lm, schaltbar, Aluminium, Abstrahlwinkel 120°, strukturgraphit, Breite 100mm, Reichweite Melder 6-10m, Erfassungswinkel 120°.

8145467	H 600mm	**346,30 €**

IP 54

Standleuchte

M-POL S

220-240V, offenes Kabelende, Aluminiumgehäuse, anthrazit, AC, Lichtfarbe weiß, Polehead 360°, entblendet, CRI 80-89, IK10, 50.000h Lebensdauer, ØxBxH 121x120,9x164mm.

10W, 2700K
9868392 750lm **355,80 €**

10W, 2700K, DALI
9868393 750lm **379,60 €**

11W, 2700/3000K
5232686 470/510lm **314,20 €**

19W, 2700/3000K, DALI
5232700 890/950lm **451,00 €**
5232702 520/550lm **468,90 €**

Standleuchte

M-POL S

220-240V, offenes Kabelende, Aluminiumgehäuse, anthrazit, AC, Lichtfarbe weiß, Polehead 180°, entblendet, CRI 80-89, IK10, 50.000h Lebensdauer, ØxBxH 121x120,9x164mm.

10W, 2700K
9868390 700lm **361,80 €**

10W, 2700K, DALI
9868391 700lm **391,50 €**

11W, 2700/3000K
5232696 285/310lm **338,00 €**

Standleuchte

M-POL S

220-240V, offenes Kabelende, Aluminiumgehäuse, anthrazit, AC, Lichtfarbe weiß, Polehead, Louver, CRI 80-89, IK10, 50.000h Lebensdauer, ØxBxH 121x120,9x164mm.

11W, 2700/3000K
5232699 145/155lm **385,60 €**

19W, 2700/3000K, DALI
5232706 260/270lm **546,20 €**

Zubehör

M-POL

Poller,
Ø 124mm, Aluminium, anthrazit
5232667 H 234mm IP65 **123,80 €**
5232682 H 534mm IP65 **171,40 €**
5232683 H 834mm IP65 **207,10 €**
mit 2 Steckdosen (o. Abb.)
8224682 H 534mm IP54 **195,20 €**

Kappe, Aluminium, anthrazit
8224683 Ø 124mm **29,60 €**

Bodenanker
5232708 Edelstahl **59,40 €**

T-Verbinderbox, IP68, schwarz
6075603 Ø 6-11mm 3-pol. **40,30 €**
4062802 Ø 8-17mm 5-pol. **24,90 €**

Verbindungsbox, IP68, schwarz
4062615 Ø 6-11mm 3-pol. **22,50 €**
5232664 Ø 8-17mm 5-pol. **43,90 €**

IP65 5 GARANTIE

IP65 5 GARANTIE

IP65 5 GARANTIE

Preise sind UVP der Hersteller in EUR inklusive MwSt.

LED-Gartenspot

KANO

15W, 200-240V/AC, Aluminiumgehäuse, Schutzglas klar, 100° schwenkbar, Strahlungswinkel 41°, 1800mm Anschlussleitung, Hochvolt LED-Chip, Kunststoff-Erdspieß, 3000K, Gehäusefarbe anthrazit.

Ø 75mm, H 227mm, T 118mm

4614008	934lm	**262,30 €**

LED-Gartenspot

MERLO

220-240V/AC, Aluminiumgehäuse, 45° schwenkbar, Strahlungswinkel 40°, drehbar 90°, Schutzglas klar, Kunststoff-Erdspieß 170 mm, 1500mm Anschlussleitung, 3000K, Gehäusefarbe anthrazit.

5W, Ø 50mm, B 65mm, H 95mm, T 92mm

4614140	350lm	**101,20 €**

10W, Ø 62mm, B 76mm, H 115mm, T 115mm

4614141	700lm	**147,60 €**

Gartenleuchte

LIGHT-BALL

230V/AC, Farbe weiß, E27-Fassung, 1,8m Zuleitung mit Konturenstecker, inkl. Alu-Erdspieß. Leuchtmittel ist separat zu bestellen

Ø 300mm

4610804	max. 25W	**417,50 €**

Ø 400mm

4610806	max. 40W	**494,80 €**

Ø 500mm

4610807	max. 40W	**618,50 €**

Ø 600mm

4610808	max. 40W	**664,90 €**

Preise sind UVP der Hersteller in EUR inklusive MwSt.

LED-Gartenspot
HOVDEN 15° und 36°

Gehäuse aus robustem, zerspantem Aluminium, pulverbeschichtet, Montagebügel zur Montage an Wand, Boden oder an einem Erdspieß, Strahler kann um 270° gedreht werden, Aluminiumreflektor, Ra>80, 3 SDCM, graphit, Phasenabschnitt. **5 Jahre Systemgarantie**

15°

5780075	8W	540lm	3000K	Mini	**169,00 €**
5780100	8W	600lm	4000K	Mini	**169,00 €**
5780182	12W	1060lm	3000K	Midi	**232,10 €**
5780184	12W	1080lm	4000K	Midi	**232,10 €**
5780135	23W	2010lm	3000K	Maxi	**361,80 €**
5780137	23W	2070lm	4000K	Maxi	**361,80 €**

36°

5950695	4W	250lm	3000K	Micro	**120,20 €**
5780099	8W	550lm	3000K	Mini	**169,00 €**
5780101	8W	620lm	4000K	Mini	**169,00 €**
5780183	12W	1140lm	3000K	Midi	**232,10 €**
5780185	12W	1160lm	4000K	Midi	**232,10 €**
5780136	23W	2010lm	3000K	Maxi	**361,80 €**
5780138	23W	2080lm	4000K	Maxi	**361,80 €**

Zubehör Hovden (o. Abb.)
Erdspieß Aluminium

5780130	graphit		**13,10 €**

Visier Aluminium

5726410	graphit	Micro	**9,50 €**
5780079	graphit	Mini	**13,10 €**
5780080	graphit	Midi	**15,50 €**
5780081	graphit	Maxi	**27,40 €**

LED-Außenleuchte
CUBE PRO Serie

Per Bluetooth vernetzbare Sensor-Leuchte. Ausgestattet mit einem unsichtbaren iHF-Sensor integrieren sich die Wege- und Wand-Leuchten perfekt in die Architektur moderner Gebäude. Einstellung und ***Vernetzung auf Basis von Bluetooth Mesh und der STEINEL Connect App***. Dimmbares Haupt- und Grundlicht sowie ein angenehmer Softlichtstart schaffen für die Bewohner immer das richtige Licht-Ambiente und sparen gleichzeitig Energie. Die kabellose Bluetooth-Vernetzung mit Nachbargruppen-Funktion sorgt dafür, dass das Licht vorausdenkt und eine gleichmäßige sowie sichere Ausleuchtung von Wegen und entlang von Gebäuden erfolgt.

Gehäuse aus Aluminium, Farbe anthrazit, mit unsichtbarem 160°-Hochfrequenz-Sensor (5m Erfassungsradius), Nachbargruppen-Funktion, kabellose Inbetriebnahme, Softlichtstart, Grundlicht (0-100%) und dimmbares Hauptlicht (0-100%), Nachlaufzeit, Dauerlicht 4h.

Wandleuchte

L 845 SC - mit Bewegungsmelder

8808508	9W	655lm	3000K	**282,00 €**

L 845 C - ohne Bewegungsmelder

8808507	9W	719lm	3000K	**239,00 €**

Pollerleuchte

GL 85 SC 600 - mit Bewegungsmelder, H 600mm

8808510	9W	655lm	3000K	**385,60 €**

GL 85 SC 900 - mit Bewegungsmelder, H 900mm

8808512	9W	655lm	3000K	**410,60 €**

LED-Wandanbauleuchten
FLAMUS

220-240V/AC, Aluminiumgehäuse, anthrazit, 2-flammig, Schutzglas klar, Strahlungswinkel 100°, IK06, L80/B10 bei 50.000h, 2x 5W, 3000K, 2x 450lm.

Halbrund, L 165mm, B 95mm, T 67mm
5648533 **162,00 €**

Dämmerungs- und Bewegungssensor, T 80mm
5648591 **206,10 €**

Rechteckig, L 165mm, B 95mm, T 67mm
5648534 **162,00 €**

Dämmerungs- und Bewegungssensor, T 80mm
5648592 **206,10 €**

IP 65 | 5 GARANTIE

LED-Wandanbauleuchte
WAV6

200-240V, Aluminiumgehäuse, Schutzglas transparent, anthrazit, 190° schwenkbar, Ausstrahlungswinkel 80°, 3000K, L80/B10 bei 50.000h.

10W, L 80mm, B 204mm, H 107mm
5648507 1269lm **162,40 €**

IP 65 | 5 GARANTIE

LED-Wandanbauleuchte
HULK

220-240V/AC, Kunststoffgehäuse, Möglichkeit einer rückwärtigen und seitlichen Kabeleinführung, Leistung und Lichtfarbe über Switch einstellbar, Flickerfree und UV-beständig, 3000/4000K, IK10, L70/B10 bei 50.000h.

9,5/13/18,5W, 1050-2000lm, ØxH 300x85mm
6184179 weiß volle Lichtfläche **78,70 €**

9,5/13/18,5W, 600-1150lm, ØxH 300x87mm
6184174 anthrazit halbe Lichtfläche **78,70 €**

IP 66 | 5 GARANTIE

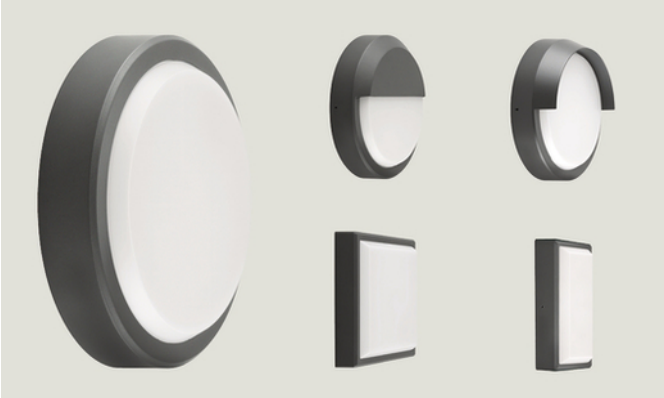

LED-Wandanbauleuchte
TECTUM NEXT

200–240V/AC, Aluminiumgehäuse, Kunststoffabdeckung opal, Durchverdrahtung möglich, Lichtfarbe und Leistung per Schalter einstellbar, UV- und salzwasserbeständig, 3000/4000/5700K, IK10, L80/B10 bei 50.000h.

10/15W, 1120-1890lm, LxBxH 250x250x63mm
6245550 anthrazit quadratisch **163,00 €**

10/15W, 1050-1725lm, LxBxH 250x150x63
6245541 anthrazit rechteckig **143,90 €**

10/15W, 1120-1890lm, ØxH 250x85mm
6245551 anthrazit rund **146,30 €**

15/20W, 1680-2520lm, ØxH 300x85mm
6245554 anthrazit rund **186,80 €**

10/15W, 1120-1890lm, ØxH 250x85mm
6245553 anthrazit rund mit Hut **165,40 €**

IP 65 | 5 GARANTIE

Preise sind UVP der Hersteller in EUR inklusive MwSt.

Decken-/Wandleuchte
Frame Round

LED-Außenleuchte mit flacher, UV-beständiger und schlagfester Abdeckung, dimmbar mit Phasenabschnitt, Ø 270mm, Tiefe 77mm, Stoßfestigkeit IK10.

7W, 3000K, 670lm

5674206	weiß	**208,30 €**
5674209	schwarz	**208,30 €**
5674212	graphit	**208,30 €**

5 Jahre Systemgarantie

Decken-/Wandleuchte
Frame Square

LED-Außenleuchte mit flacher, UV-beständiger und schlagfester Abdeckung, dimmbar mit Phasenabschnitt, Länge 240mm, Breite 240mm, Tiefe 77mm, Stoßfestigkeit IK10.

7W, 3000K, 670lm

5674141	weiß	**208,30 €**
5674172	schwarz	**208,30 €**
5674175	graphit	**208,30 €**

5 Jahre Systemgarantie

Decken-/Wandleuchte
Frame Mini

LED-Außenleuchte mit flacher, UV-beständiger und schlagfester Abdeckung, dimmbar mit Phasenabschnitt, Höhe 240mm, Breite 150mm, Tiefe 77mm, Stoßfestigkeit IK10.

6W, 3000K, 550lm

5674015	weiß	**158,30 €**
5674016	schwarz	**158,30 €**
5674017	graphit	**158,30 €**

5 Jahre Systemgarantie

Decken-/Wandleuchte
Frame

LED-Außenleuchte mit flacher, UV-beständiger und schlagfester Abdeckung, dimmbar mit Phasenabschnitt, Höhe 320mm, Breite 180mm, Tiefe 77mm, Stoßfestigkeit IK10.

8W, 3000K, 670lm

5674018	weiß	**208,30 €**
5674021	schwarz	**208,30 €**
5674024	graphit	**208,30 €**

5 Jahre Systemgarantie

Wandleuchte
Frame Round Wall

LED-Außenleuchte mit flacher, UV-beständiger und schlagfester Abdeckung, dimmbar mit Phasenabschnitt, Ø 270mm, Tiefe 77mm, Stoßfestigkeit IK10.

7W, 3000K, 390lm

1853698	weiß	**229,70 €**
1853697	schwarz	**229,70 €**
1853696	graphit	**229,70 €**

5 Jahre Systemgarantie

Wandleuchte
Frame Square Wall

LED-Außenleuchte mit flacher, UV-beständiger und schlagfester Abdeckung, dimmbar mit Phasenabschnitt, Länge 240mm, Breite 240mm, Tiefe 77mm, Stoßfestigkeit IK10.

6W, 3000K, 300lm

1853694	weiß	**229,70 €**
1853693	schwarz	**229,70 €**
1853692	graphit	**229,70 €**

5 Jahre Systemgarantie

Wand-/Deckenleuchte
BULKHEAD ROUND

Spannungsart AC/DC, CCT und Wattageneinstellung, UV-stabilisiertes Polycarbonat (PC)-Gehäuse, CRI 80-89, 3000/4000K, IK10.

9,5W, ØxH 262x73mm

4627101	weiß	1220lm	**60,50 €**
4627100	schwarz	1220lm	**60,50 €**

17W, ØxH 312x73mm

4627103	weiß	2270lm	**78,90 €**
4627102	schwarz	2270lm	**78,90 €**

Wand-/Deckenleuchte
BULKHEAD SENSOR

Hochfrequenzsensor für Tageslicht- und Bewegungserfassung (Multi Color / Multi Lumen), UV-stabilisiertes Polycarbonat (PC)-Gehäuse, PC-Diffusor, 220-240V/ACDC, CRI 80-89, 3000/4000K, IK10.

10W, ØxH 262x73mm

4627105	weiß	1220lm	**110,10 €**
4627104	schwarz	1220lm	**110,10 €**

17,5W, ØxH 312x73mm

4627107	weiß	2280lm	**128,50 €**
4627106	schwarz	2280lm	**128,50 €**

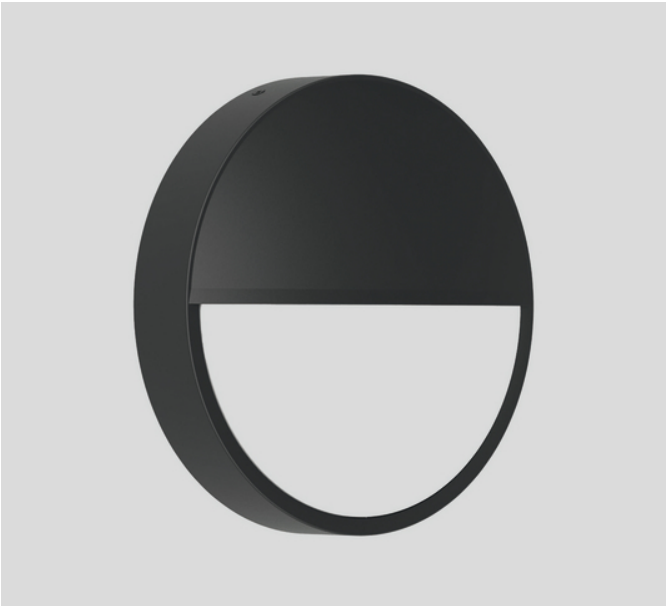

Zubehör
BULKHEAD ROUND EYELID

Aufsteckbarer Halbvisierring, CCT und Wattageneinstellung (Multi Color / Multi Lumen), IK10.

9,5/8/6,5/5,5W, ØxH 262x73mm

4627109	weiß	1220/1070/860/710lm	**26,20 €**
4627108	schwarz	1220/1070/860/710lm	**26,20 €**

17/15/12,5/10W, ØxH 312x73mm

4627111	weiß	2270/1990/1700/1400lm	**29,80 €**
4627110	schwarz	2270/1990/1700/1400lm	**29,80 €**

LED-Sensor-Außenleuchte

DL Vario Quattro PRO S

4 Infrarot-Sensoren individuell einstellbar, 10% Grundlicht, Dauerlicht 4h, Erfassungswinkel 360°, Reichweite 2-8m, Dämmerungseinstellung 2-1000lx, Zeiteinstellung 5 Sek. - 30 Min., Abdeckung Kunststoff strukturiert, Sensorlinsen in der Haube integriert, bis zu 10 Leuchten über Kabel vernetzbar, Montagehöhe max. 6m, IK07.

14W, 1430lm, ØxH 310x69mm

5931107	3000K	weiß	**228,50 €**
5931106	4000K	weiß	**228,50 €**

LED-Sensor-Außenleuchte

L 690 S

360° Infrarot-Minisensor mit 4 Programmen, 10% Grundlicht, Dauerlicht 4h, vernetzbar über Kabel, inkl. Hausnummernbogen, Erfassungswinkel 360°, Reichweite 7m, Dämmerungseinstellung 2-1000lx, Zeiteinstellung 5 Sek. - 15 Min., Gehäuse aus Aluminium mit PMMA-Abdeckung, inkl. Hausnummern-Bogen, Montagehöhe max. 2,50m, IK07.

8,5W, 700lm, HxBxL 303x291x104mm

4590612	3000K	anthrazit	**398,70 €**

LED-Sensor-Außenleuchte

L 330 S

360° Infrarot-Minisensor mit 4 Programmen, 10% Grundlicht, Dauerlicht 4h, vernetzbar über Kabel, Erfassungswinkel 360°, Reichweite 7m, Dämmerungseinstellung 2-1000lx, Zeiteinstellung 5 Sek. - 15 Min., Gehäuse aus Aluminium mit PMMA-Abdeckung, Montagehöhe max. 2,50m, IK10.

8,4W, 815lm, ØxH 253x110mm

4538653	3000K	anthrazit	**245,10 €**

IP 54 · 5 GARANTIE

IP 44 · 5 GARANTIE

IP 44 · 5 GARANTIE

Preise sind UVP der Hersteller in EUR inklusive MwSt.

Alle Versionen von Junistar ECO OUTDOOR sind zugelassen, für feuerbeständige Decken - firerated bis 60 Minuten!

Outdoor-tauglich, IP44 und mehrfach pulverbeschichtet.

Getestet nach EN 1265-2 und EN 163-1:2020, zugelassen für 60 Minuten.

Junistar ECO OUTDOOR bietet Ihnen Sicherheit, Felxibilität und erstklassige Leistung.

Das Downlight erfüllt den Schallschutztest, bestandener Schallschutztest gemäß NISO10140-2:2021 und 10140-3:2021 Teil E.

Geeignet für Deckenausschnitte von 68-83mm.

Isosafe-Einbau: Montage direkt an die Dämmung/Dampfsperre möglich.

Deckenleuchte
Junistar Eco Outdoor

Einbau-Downlight, für Deckenausschnitt: 68-83mm, Isosafe, 30° schwenkbar, Abstrahlwinkel 42°.

6W LED, weiß, Ra >90, SDCM 2, L90/B10>100.000 Std.

9844366	2700K	580lm	**76,20 €**
9844367	3000K	590lm	**76,20 €**
9844368	4000K	620lm	**76,20 €**

IP 44 · 60 MIN

Deckenleuchte
Junistar Eco Outdoor

Einbau-Downlight, für Deckenausschnitt: 68-83mm, Isosafe, 30° schwenkbar, Abstrahlwinkel 42°.

6W LED, schwarz, Ra >90, SDCM 2, L90/B10>100.000 Std.

9844369	2700K	580lm	**76,20 €**
9844370	3000K	590lm	**76,20 €**
9844371	4000K	620lm	**76,20 €**

IP 44 · 60 MIN

Preise sind UVP der Hersteller in EUR inklusive MwSt.

Wandleuchte

ARTES OUTLET

Wandleuchte Artes Outlet verfügt über zwei praktische Steckdosen, ideal für Elektrogeräte auf der Veranda, Hochdruckreiniger im Carport oder überall dort, wo zusätzliche Steckdosen benötigt werden.

Der Lichtwinkel / die Lichtverteilung lässt sich individuell stufenweise nach unten (4W-Version) bzw. nach oben und unten (8W-Version) einstellen. Die Schukosteckdosen lassen sich auch getrennt von der Beleuchtung anschließen.

Schwarz, Aluminiumgehäuse, SDCM: 3, L80/B20>60.000, inkl. UV-stabilisiertem Polycarbonat, LxBxH 220x110x120mm.

4W, Abstrahlung nach unten

9055313	2700K	300lm	**182,10 €**
9055312	3000K	310lm	**182,10 €**

8W, Abstrahlung nach oben und unten

8236702	2700K	360lm	**236,80 €**
8236703	3000K	380lm	**236,80 €**

Wandleuchte
ARTES MINI

8W, Aluminiumgehäuse, graphit, inkl. UV-stabilisiertem Polycarbonat, SDCM: 3, L80/B10>60.000, Optik: Linse, Abstrahlwinkel: 60°.

LxBxH 86x100x86mm.

8236707	2700K	380lm	**111,90 €**
8236708	3000K	380lm	**111,90 €**
8236709	4000K	400lm	**111,90 €**

Wandleuchte
ARTES MINI

8W, Aluminiumgehäuse, weiß, inkl. UV-stabilisiertem Polycarbonat, SDCM: 3, L80/B10>60.000, Optik: Linse, Abstrahlwinkel: 60°.

LxBxH 86x100x86mm

8236704	2700K	380lm	**111,90 €**
8236705	3000K	380lm	**111,90 €**
8236706	4000K	400lm	**111,90 €**

Wandleuchte
ARTES MINI

8W, Aluminiumgehäuse, schwarz, inkl. UV-stabilisiertem Polycarbonat, SDCM: 3, L80/B10>60.000, Optik: Linse, Abstrahlwinkel: 60°.

LxBxH 86x100x86mm

8236710	2700K	380lm	**111,90 €**
8236711	3000K	380lm	**111,90 €**
8236701	4000K	400lm	**111,90 €**

mlight

IP 54

LED-Außenwandleuchte
CUBE-R

12W, 3000K, 230V, Gehäuse aus Aluminiumdruckguss, transparente Glasabdeckung, einstellbarer Abstrahlwinkel bis 120°, direkt/indirekt strahlend, integrierter LED-Treiber.

Rund, LxBxH 140x100x100mm

6186693	weiß	900lm	**62,30 €**
6185439	anthrazit	900lm	**62,30 €**

Eckig (o. Abb), LxBxH 100x100x100mm

6185437	weiß	900lm	**62,30 €**
6185436	anthrazit	900lm	**62,30 €**

Mit Bewegungsmelder
6W, 3000K, 230V, Gehäuse aus Aluminiumdruckguss, transparente Glasabdeckung, einstellbarer Abstrahlwinkel bis 120°, direkt/indirekt strahlend, integrierter LED-Treiber.

Eckig, LxBxH 100x100x100mm

8287879	weiß (o. Abb.)	500lm	**68,20 €**
8287880	anthrazit	500lm	**68,20 €**

iN Performance Lighting

IP 65

LED-Wandanbauleuchte
QUASAR 20

Wandleuchte für den Innen- und Außenbereich, Gehäuse aus lackiertem Aluminiumdruckguss, Reflektor aus mattiertem Reinstaluminium, Werkstoff der Abdeckung Glas opal, Diffusor mit Mikroprisma, innen mit serigraphiertem Flachglas, Ausstrahlungswinkel 21-40°, Lichtaustritt direkt, Silikondichtung, inkl. elektronischem Vorschaltgerät, 220...240 V, anthrazit (auch in grau und weiß erhältlich), LxBxH 100x200x100mm.

Quasar 20 Tech

1185833	11W	3000K	758lm	asymmetrisch	**207,30 €**
1185832	11W	4000K	797lm	asymmetrisch	**207,30 €**

Quasar 20 M

1185839	12,5W	3000K	492lm	symmetrisch	**194,30 €**
1185838	12,5W	4000K	519lm	symmetrisch	**194,30 €**

Quasar 20 B

1185845	20W	3000K	930lm	symmetrisch	**248,90 €**
1185844	20W	4000K	985lm	symmetrisch	**248,90 €**

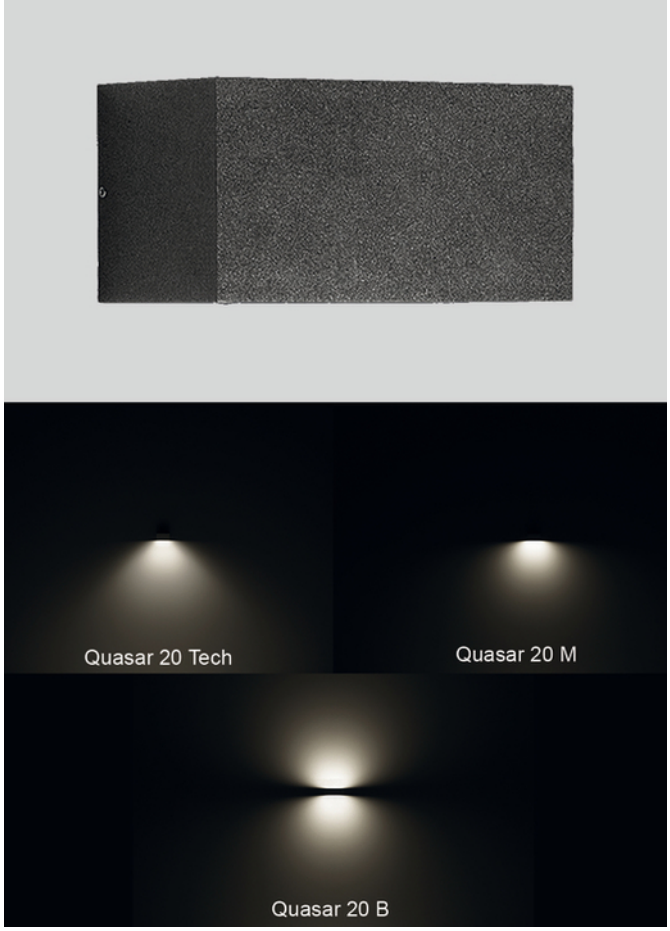

Preise sind UVP der Hersteller in EUR inklusive MwSt.

LED-Strahler

SUNJA FL TR 1300

Aus Aluminium und Kunststoff, sehr breite Lichtverteilung (>80°), einstellbare Lichtfarbe 2700–4000K, Lichtstrom ca. 1200–1300lm, für Wandmontage geeignet, dreh- und schwenkbar, IK08, Spannung 220–240V, LxBxH 231x180x120mm.

10W

9987039	grau	**73,80 €**
9987040	weiß	**73,80 €**

Separat montierbarer Bewegungsmelder als optionales Zubehör.

LED-Strahler

SUNJA FL TR 4300

Aus Aluminium und Kunststoff, sehr breite Lichtverteilung (>80°), einstellbare Lichtfarbe 2700–4000K, Lichtstrom ca. 4000–4300lm, für Wandmontage geeignet, dreh- und schwenkbar, IK08, Spannung 220–240V, LxBxH 252x191x120mm.

30W

9987041	grau	**110,70 €**
9987042	weiß	**110,70 €**

Separat montierbarer Bewegungsmelder als optionales Zubehör.

LED-Strahler

SUNJA FL TR 7200

Aus Aluminium und Kunststoff, sehr breite Lichtverteilung (>80°), einstellbare Lichtfarbe 2700–4000K, Lichtstrom ca. 6500–7200lm, für Wandmontage geeignet, dreh- und schwenkbar, IK08, Spannung 220–240V, LxBxH 280x230x132mm.

48W

9987043	grau	**146,40 €**
9987044	weiß	**146,40 €**

Separat montierbarer Bewegungsmelder als optionales Zubehör.

LED-Strahler

SUNJA FL TR 10500

Aus Aluminium und Kunststoff, sehr breite Lichtverteilung (>80°), einstellbare Lichtfarbe 2700–4000K, Lichtstrom ca. 9600–10500lm, für Wandmontage geeignet, dreh- und schwenkbar, IK08, Spannung 220–240V, LxBxH 318x280x132mm.

70W

9987045	grau	**183,30 €**
9987046	weiß	**183,30 €**

Separat montierbarer Bewegungsmelder als optionales Zubehör.

LED-Wandleuchte

WILMA WL 100

Aus Aluminium und Kunststoff, extrem breitstrahlende Lichtverteilung (>80°), dimmbar über integriertes Potentiometer, einstellbare Lichtfarbe 2700–4000K, Lichtstrom ca. 1000lm, Lebensdauer ca. 65.000h, für Wand- und Aufbaumontage geeignet, IK08 außer Linse, Spannung 230V, LxBxH 209x107x141mm.

9W, ohne Bewegungsmelder

8317339	anthrazit	**141,60 €**
8317340	weiß	**141,60 €**

9,5W, mit Bewegungsmelder 100°

8317343	anthrazit	**149,90 €**
8317344	weiß	**149,90 €**

LED-Wandleuchte

WILMA WL 200

Aus Aluminium und Kunststoff, sehr breite Lichtverteilung (>80°), dimmbar über integriertes Potentiometer, einstellbare Lichtfarbe 2700–4000K, Lichtstrom ca. 1500–1600lm, Lebensdauer ca. 65.000h, für Wand- und Aufbaumontage geeignet, IK08 außer Linse, Spannung 230V, LxBxH 209x181x141mm.

14,5W, ohne Bewegungsmelder

8317341	anthrazit	**149,90 €**
8317342	weiß	**149,90 €**

15W, mit Bewegungsmelder 100°

8317345	anthrazit	**183,30 €**
8317346	weiß	**183,30 €**

Bewegungsmelder

SUNJA MD 240°

Zubehör

Separat montierbarer Bewegungsmelder, Erfassungswinkel 240°, Reichweite bis zu Ø 24 m, dämmerungsabhängige Lichtmodi, einstellbar per Potentiometer, erweiterbarer Erfassungsbereich, Tastereingang, weiches Ein- und Ausblenden des Lichts.

9987049	grau	**34,50 €**
9987050	weiß	**34,50 €**

Ecksockel

WILMA WL und SUNJA FL

Zubehör

WILMA EDGE MOUNTING

8317347	anthrazit	**9,50 €**
8317348	weiß	**9,50 €**

SUNJA EDGE MOUNTING

9987047	anthrazit	**13,10 €**
9987048	weiß	**13,10 €**

LED-Flutlichtstrahler
Floodlight GEN4 10

Gehärteter Glasdiffusor opal, Abstrahlwinkel 100°x100°, MultiLumen Einstellung, Klimammembran für optimierten Luftaustausch bei konstant hohem IP-Schutz, Kabelverschraubung mit integrierter Waterstop-Funktion, Spannung 220-240V, Ra>80, bis zu 1200lm, PowerSelect 8/6W, LxBxH 136x36x127mm.

weiß		
4627043	3000K	**28,10 €**
4627045	4000K	**28,10 €**
schwarz		
4627036	3000K	**28,10 €**
4627044	4000K	**28,10 €**

LED-Flutlichtstrahler
Floodlight GEN4 20

Gehärteter Glasdiffusor opal, Abstrahlwinkel 100°x100°, MultiLumen Einstellung, Klimamembran für optimierten Luftaustausch bei konstant hohem IP-Schutz, Kabelverschraubung mit integrierter Waterstop-Funktion, Spannung 220-240V, Ra>80, bis zu 2400lm, PowerSelect 17/11W, LxBxH 157x38x141mm.

weiß		
4627047	3000K	**34,00 €**
4627049	4000K	**34,00 €**
schwarz		
4627046	3000K	**34,00 €**
4627048	4000K	**34,00 €**

LED-Flutlichtstrahler
Floodlight GEN4 50

Gehärteter Glasdiffusor opal, Abstrahlwinkel 100°x100°, MultiLumen Einstellung, Klimamembran für optimierten Luftaustausch bei konstant hohem IP-Schutz, Kabelverschraubung mit integrierter Waterstop-Funktion, Spannung 220-240V, Ra>80, bis zu 6000lm, PowerSelect 41/27W, LxBxH 201x43x179mm.

weiß		
4627051	3000K	**59,30 €**
4627053	4000K	**59,30 €**
schwarz		
4627050	3000K	**59,30 €**
4627052	4000K	**59,30 €**

LED-Flutlichtstrahler
Floodlight GEN4 100

Gehärteter Glasdiffusor opal, Abstrahlwinkel 100°x100°, MultiLumen Einstellung, Klimamembran für optimierten Luftaustausch bei konstant hohem IP-Schutz, Kabelverschraubung mit integrierter Waterstop-Funktion, Spannung 220-240V, Ra>80, bis zu 10.000lm, PowerSelect 69/53W, LxBxH 236x52x236mm.

weiß		
4627055	3000K	**139,90 €**
4627057	4000K	**139,90 €**
schwarz		
4627054	3000K	**139,90 €**
4627056	4000K	**139,90 €**

LED-Flutlichtstrahler
Floodlight GEN4 150

Gehärteter Glasdiffusor opal, Abstrahlwinkel 100°x100°, MultiLumen Einstellung, Klimamembran für optimierten Luftaustausch bei konstant hohem IP-Schutz, Kabelverschraubung mit integrierter Waterstop-Funktion, Spannung 220-240V, Ra>80, bis zu 15.000lm, PowerSelect 100/83W, LxBxH 266x55x343mm.

weiß		
4627059	3000K	**297,50 €**
4627061	4000K	**297,50 €**
schwarz		
4627058	3000K	**297,50 €**
4627060	4000K	**297,50 €**

LED-Flutlichtstrahler
Floodlight GEN4 200

Gehärteter Glasdiffusor opal, Abstrahlwinkel 100°x100°, MultiLumen Einstellung, Klimamembran für optimierten Luftaustausch bei konstant hohem IP-Schutz, Kabelverschraubung mit integrierter Waterstop-Funktion, Spannung 220-240V, Ra>80, bis zu 20.000lm, PowerSelect 133/117W, LxBxH 294x58x376mm.

weiß		
4627063	3000K	**345,10 €**
4627065	4000K	**345,10 €**
schwarz		
4627062	3000K	**345,10 €**
4627064	4000K	**345,10 €**

Preise sind UVP der Hersteller in EUR inklusive MwSt.

DOTLUX
LICHT IN BESTER QUALITÄT

IP 66

LED-Strahler

LENSone

LxBxH 355x346x57mm

100W, Abstrahlwinkel 60°/80×120°/120°, Spannungsart AC/DC, integrierter Sensor mit 3 Stufen, POWERselect, 3000–5000K, Durchverdrahtung, drehbarer Montagebügel (320°), Überspannungsschutz 10kV.

7892484	14.918lm	**332,00 €**
7892487	15.539lm	**332,00 €**
7892482	15.539lm	**332,00 €**

LxBxH 436x500x68m

300W, Abstrahlwinkel 60°/80×120°/120°, Spannungsart AC/DC, integrierter Sensor (3 Stufen), POWERselect 150–300W, COLORselect, 3000–5000K, Durchverdrahtung, drehbarer Montagebügel (320°), Überspannungsschutz 10kV.

7892486	46.337lm	**593,80 €**
7892483	46.665lm	**593,80 €**
7892485	47.400lm	**593,80 €**

Zubehör

5719448	Mastadapter	60mm	100-300W	**67,70 €**
5719449	Mastadapter	76mm	50-300W	**112,90 €**
5719450	Klemmhalterung	Ø 40-100mm	50-300W	**43,90 €**
5719451	Klemmhalterung	Ø 40-150mm	200-300W	**58,20 €**

PRACHT®

IP 65 | 5 GARANTIE

Strahler

FLOODY ECO

Hochwertiges Design für zwei Lichtpakete mit Aluminiumgehäuse in Weiß, PC-Abdeckung, Edelstahlbügel und 1m-Anschlussleitung. Die schwenkbaren Strahler eignen sich ideal für Fassaden, Werkstätten, Laderampen sowie Logistikbereiche. Die präzise 100°-Optik sorgt für gezielte Ausleuchtung.

Mit Klimastopfen ausgestattet, ermöglichen die Leuchten Wand- und Deckenmontage. Ideal für anspruchsvolle Anwendungen im Innen- und überdachten Außenbereich. In direkter Gebäudenähe bei Kabeleinführung von unten oder seitlich auch für den ungeschützten Außenbereich geeignet. Die Leuchten verfügen über die D-Kennzeichnung und eine Schlagfestigkeit von IK07.

Länge 265mm, Breite 305mm, Höhe 43mm

50W

5260405	6500lm	3000K	**73,80 €**
5260403	6500lm	4000K	**73,80 €**

100W

5260406	13.000lm	3000K	**236,80 €**
5260404	13.000lm	4000K	**236,80 €**

LED-Scheinwerfer
GUELL 1+ A40/W

Geeignet für den Außen- und Innenbereich, Gehäuse Aluminium-Druckguss, Diffusor aus gehärtetem Sicherheits-Flachglas, asymmetrischer Reflektor, Kabelverschraubung M20x1.5 für Kabel mit Ø10-14mm, Außenschrauben aus Edelstahl, Aluminium-Clip mit Edelstahlfeder, unverlierbar, Stahlbügel lackiert mit Polyesterpulverlack nach Kataphorese-Beschichtung. Auch in anderen Lichtfarben erhältlich,
HxBxT 80x249x314mm.

36W

8237289	5180lm, 3000K	**208,00 €**
8237290	5270lm, 4000K	**208,00 €**

51W

8237301	6440lm, 3000K	**226,30 €**
8237302	6705lm, 4000K	**226,30 €**

IP 66

LED-Scheinwerfer
GUELL 2+ A40/W

Geeignet für den Außen- und Innenbereich, Gehäuse aus Aluminium-Druckguss, Diffusor aus gehärtetem Sicherheits-Flachglas, asymmetrischer Reflektor, Edelstahlteile, Kabelverschraubung M20, lackierter Stahlbügel. Auch in anderen Lichtfarben erhältlich,
HxBxT 80x380x305mm.

74W

8237313	9990lm, 3000K	**369,50 €**
8237314	10.635lm, 4000K	**369,50 €**

103W

8237325	13.010lm, 3000K	**422,10 €**
8237326	13.665lm, 4000K	**422,10 €**

149W

8237349	20.645lm, 3000K	**457,60 €**
8237350	21.505lm, 4000K	**457,60 €**

IP 66

LED-Scheinwerfer
GUELL 2,5+ A40/W

Geeignet für den Außen- und Innenbereich, Gehäuse aus Aluminium-Druckguss, Diffusor aus gehärtetem Sicherheits-Flachglas, asymmetrischer Reflektor, Kabelverschraubung M20x1.5 für Kabel Ø10-14mm, Außenschrauben aus Edelstahl, Aluminium-Clip mit Edelstahlfeder, Stahlbügel pulverbeschichtet.
Auch in anderen Lichtfarben erhältlich,
HxBxT 85x355x425mm.

193W

8237385	24.045lm, 3000K	**562,80 €**
8237386	25.855lm, 4000K	**562,80 €**

IP 66

Zubehör

GUELL 1+
Halterung Mastzopf Ø 60/76mm

8237403	Einzeln	**90,60 €**
8237404	Doppelt	**108,90 €**

GUELL 1+ und 2+
Wandausleger

1185778	500mm	**73,40 €**
1185779	1000mm	**97,80 €**

GUELL 2+
Halterung Mastzopf Ø 60/76mm

8237405	Einzeln	**83,20 €**
8237406	Doppelt	**137,00 €**

GUELL 2.5+
Wandausleger

7352978	1000mm	**127,80 €**

Halterung Mastzopf Ø 60/76mm

7352967	Einzeln	**82,00 €**

Preise sind UVP der Hersteller in EUR inklusive MwSt.

Anbaufluter

Floodlight FL41 mini

Werkstoff des Gehäuses Aluminium, Oberflächenschutz pulverbeschichtet, Werkstoff der Abdeckung Kunststoff transparent, silber, Lichtverteilung asymmetrisch, Nennspannung 220...240V, IK08.

LxBxH 265x245x54mm

100W, 13.000lm		
9859416	3000K	**235,00 €**
9859417	4000K	**235,00 €**
200W, 26.000lm		
9859418	3000K	**391,70 €**
9859419	4000K	**391,70 €**

IP 65

Anbaufluter

Fluter SiCompact® 31 micro

Mit LED High Power, Aluminium-Druckguss glänzend weißaluminium, Bügel aus Stahlblech lackiert, primäre Lichtlenkung mit Linse aus Kunststoff, Einscheiben-Sicherheitsglas klar, Lichtaustritt direkt strahlend, asymmetrisch, Vorschaltgerät EVG, mit Leitung, 3x1,5mm², 50/60Hz, Anschlussleitung 2m vormontiert, IK08.

LxBxH 330x159x47mm

30W, 4.400lm		
5235761	3000K	**336,30 €**
5235762	4000K	**336,30 €**

IP 66

Anbaufluter

Fluter SiCompact® 31 mini

Mit LED High Power, Aluminium-Druckguss glänzend weißaluminium, Bügel aus Stahlblech lackiert, primäre Lichtlenkung mit Linse aus Kunststoff, Einscheiben-Sicherheitsglas klar, Lichtaustritt direkt strahlend, asymmetrisch, Vorschaltgerät EVG, mit Leitung, 3x1,5mm², 50/60Hz, Anschlussleitung 2m vormontiert, IK08.

LxBxH 461x261x62mm

48W, 8.000lm		
5235763	3000K	**606,10 €**
5235764	4000K	**606,10 €**
100W, 15.000lm		
5235765	3000K	**835,90 €**
5235766	4000K	**835,90 €**
130W, 20.000lm		
5235767	3000K	**999,70 €**
5235768	4000K	**999,70 €**

IP 66

Anbaufluter

Fluter SiCompact® 31 midi

Mit LED High Power, Aluminium-Druckguss glänzend weißaluminium, Bügel aus Stahlblech lackiert, primäre Lichtlenkung mit Linse aus Kunststoff, Einscheiben-Sicherheitsglas klar, Lichtaustritt direkt strahlend, asymmetrisch, Vorschaltgerät EVG, mit Leitung, 3x1,5mm², 50/60Hz, Anschlussleitung 2m vormontiert, IK08.

LxBxH 560x330x62mm

171W, 27.000lm		
5235769	3000K	**1.248,40 €**
5235770	4000K	**1.248,40 €**
250W, 37.000lm		
5235771	3000K	**1.534,70 €**
5235772	4000K	**1.534,70 €**

IP 66

Preise sind UVP der Hersteller in EUR inklusive MwSt.

steinel

IP 54 | 5 GARANTIE

LED-Strahler

XLED PRO Expanse S/SC

Per Sensor gesteuerter LED-Strahler mit drei Leuchtflächen für eine extrabreite Panorama-Ausleuchtung. Sorgt für eine gleichmäßige und zuverlässige Ausleuchtung auch schwer erreichbarer Bereiche.

Ausgestattet mit einem 270°-Bewegungssensor (max. 12 m Reichweite) erkennt er Bewegungen präzise und erhöht die Sicherheit rund ums Gebäude. Die integrierte Eagle Eye Technologie erweitert den Erfassungsbereich bei frontaler Gehrichtung gezielt.
Flexible Ausrichtung durch dreh-, neig- und arretierbare Leuchtflächen ermöglicht eine individuelle Anpassung an jede Montagesituation. Geeignet für die Wandmontage.

Robustes Gehäuse mit Widerstandsfähigkeit IK03/IP 54, einsetzbar bei -20 bis +40 °C. Mit integriertem Betriebsgerät sowie Bewegungs- und Lichtsensor. Erhältlich in Anthrazit und Weiß. Eckwandhalter optional verfügbar.

S - Bedienung über Potis
14,3W, LxBxH 195x195x198mm

7887523	anthrazit	1642lm	3000K	**245,10 €**
7887524	weiß	1642lm	3000K	**245,10 €**

SC - Bedienung über Bluetooth
15,1W, LxBxH 195x195x198mm

7579048	anthrazit	1642lm	3000K	**276,10 €**
7579049	weiß	1642lm	3000K	**276,10 €**

iN Performance Lighting

IP 66

Straßenleuchte

ROAD 5 MINI ON/OFF

Geeignet als Mastansatz- und Mastaufsatzleuchte, Gehäuse aus Aluminium-Druckguss, Abdeckung aus gehärtetem Flachglas, hochreflektierendes optisches Aluminiumsystem, Schutz gegen Überspannung bis 10kV, verstellbar in 5°-Schritten.
Langlebige LED-Technik mit Lebensdauer >115.000h (L90B10), Betrieb bis 50°C Umgebungstemperatur.

1M

4000K, LxBxH 560x330x215mm

1679423	37W	5.000lm	**670,30 €**

2M

4000K, LxBxH 560x330x215mm

1679426	66W	9.100lm	**753,20 €**

3M

4000K, LxBxH 690x330x215mm

1679429	111W	14.800lm	**956,40 €**

Preise sind UVP der Hersteller in EUR inklusive MwSt.

Foto Andrea Badrutt, Chur

LED-Außenleuchte

CAMINO, 48... VARIO

Mit variabel einstellbarem Lichtstrom, Universal-Mastbefestigungssystem, Linsenoptik mit asymmetrisch breitstrahlender Lichtverteilung, Gehäuse Aluminium-Druckguss, pulverlackiert DB702 eisenglimmer, zweiteilig, flaches Sicherheitsglas IK09, Schalter zur Einstellung des Lichtstroms in der Leuchte, Lichtpunkthöhe 3-8m, Farbtemperatur, Spannung 220-240V, Lebensdauer L95>100.000h.

L50, 9-35W, 4000K, 1330-5480lm
4614112 **806,80 €**

L50, 9-35W, 3000K, 1260-5210lm
1457108 **806,80 €**

L100, 16-70W, 4000K, 2730-11.140lm
4614117 **885,40 €**

L100, 16-70W, 3000K, 2590-10.580lm
1457110 **885,40 €**

LED-Außenleuchte

FILOS, 42... VARIO

Einstellbarer Lichtstrom, asymmetrisch breitstrahlend, GFK-Gehäuse, PC-Abdeckung (UV-stabilisiert), klappbar, für 3-6 m, 220-240 V, L95 > 100.000h.

L50, 9-35W, 4000K, 1400-5670lm

6426009	unlackiert	**482,00 €**
6426013	eisenglimmer DB702	**520,00 €**

L50, 9-35W, 3000K, 1330-5390 lm

6426010	unlackiert	**482,00 €**
6426014	eisenglimmer DB702	**520,00 €**

L100, 16-70W, 4000K, 2820-11.130lm

6273100	unlackiert	**568,80 €**
6273101	eisenglimmer DB702	**606,90 €**

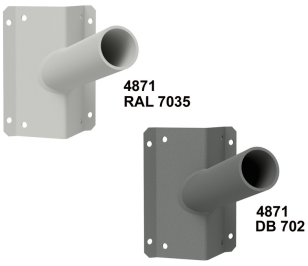

Zubehör

Rohrausleger

Zur Befestigung von Ansatzleuchten an flachen Wänden und Gebäudeecken, Aluminium-Blechteil 4mm stark, mit acht Befestigungsbohrungen Ø 9mm und angeschweißtem Auslegerrohr/Tragestutzen, Breite 156mm, Höhe 200mm.

4871, Ø 60mm (Länge 100mm)

4665587	lichtgrau	**113,10 €**
6425981	eisenglimmer DB702	**117,20 €**

IP 66

IP 66

Sicherheitsleuchte
Baureihe *HX*

max. 3W, Farbe: schwarz, Gehäusematerial: Kunststoff, Wandaufbau, LED-Leuchtmittel, Überbrückungszeit: 3h, Batterie: LiFePO4 7,4 V, magnetischer Fuß, Leuchtenkopf ist 110° nach hinten und 70° nach vorne schwenkbar.

Nicht mit der Wireless Professional Zentrale verbindbar.

LxBxH 104x130x300mm

2109278 **213,00 €**

Zentrale Steuereinheit
Baureihe *WL*

Wireless Professional Zentrale, LINUX-Betriebssystem, Material Metall/Kunststoff, Timerfunktion, TOUCH-Screen, 30m Funkreichweite, automatische Sicherung der Prüfprotokolle durch LIGHTLINX®, Cloudanbindung, drahtlose Steuerung und Überwachung.

LxBxH 67x287x217mm

7888540 **3.558,10 €**

Rettungszeichenleuchte
Baureihe *KMUK*

Material Kunststoff, weiß, Erkennungsweite 24m, LED-Leuchtmittel, Überbrückungszeit 3h, inkl. Piktoset.

Überwachung Wireless Professional mit zentraler Meldefunktion, LiFePO4 3,2V/1,6 Ah, Leistung max. 5,3W.

LxBxH 34x250x174mm

8229944 **327,30 €**

Rettungszeichenleuchte
Baureihe *GAMW*

Material Kunststoff, weiß, Erkennungsweite 24m, LED-Leuchtmittel, Überbrückungszeit 3h, inkl. Piktoset.

Überwachung Wireless Professional mit zentraler Meldefunktion, LiFePO4 6,4 V/1,2 Ah, Leistung max. 4,7W, Leistung DS 3,5W.

LxBxH 56,1x241,5x152,2mm

8146050 **357,00 €**

LED-Sicherheitsleuchte
Baureihe *ZAW*

Zink-Druckguss, Wandmontage, Überbrückungszeit 3h, LED-Leuchtmittel. Mit Tieftemperatur-Akku (-25 °C bis 40 °C).

Überwachung SelfControl (SC)
weiß, LiFePO4 Akku 3,2V/3,3Ah, max. 4,6W, Leistung DS 3,3W, Leistung BS 1W, LxBxH 65x315x140mm.

6370495 **366,50 €**

Überwachung Wireless Professional mit zentraler Meldefunktion
weiß, LiFePO4 Akku, 3,2 V/3,3 Ah, max. 5,3W, Leistung 3,9W DS, LxBxH 65x315x140mm.

6370499 **513,50 €**

LED-Sichterheitsleuchte
Baureihe *IL*

Kunststoff, LED-Leuchtmittel, Überbrückungszeit 3h, Ø 100mm, H 36mm, Linsenstecksystem FlexiClick inkl. Rund-/Flurlinse.

Überwachung SelfControl (SC)
weiß, LiFePO4 Akku 3,2V/3Ah, max. 2,8W, Leistung 0,3W bei Bereitschaftsschaltung.

6519983 **105,90 €**

Überwachung Wireless Professional mit zentraler Meldefunktion
schwarz, LiFePO4 Akku 3,2V/3,3Ah, max. 3,4W, Leistung 0,4W bei Bereitschaftsschaltung.

1460872 **355,80 €**

Preise sind UVP der Hersteller in EUR inklusive MwSt.

Rettungszeichenleuchte

Baureihe *KMUK*

max. 3,7W, weiß, Kunststoff, Überwachung: SelfControl, DS/BS, Universalmontage, Wandaufbau, LED-Leuchtmittel, Überbrückungszeit: 3h, Erkennungsweite: 24m, Batterie: LiFePO4 3,2 V/1,5 Ah, LxBxH 35x251x177mm.

6519984 **105,90 €**

IP 43 · 5 GARANTIE · MADE IN GERMANY

Rettungszeichenleuchte

Baureihe *PXDK*

max. 5,6W, weiß, Kunststoff, Überwachung: SelfControl, DS/BS, Montage: Wandaufbau, LED-Leuchtmittel, Überbrückungszeit: 3h, Erkennungsweite: 16m, Batterie: LiFePO4 3,2 V/3,3 Ah, LxBxH 73x339x211mm.

7888536 **172,60 €**

IP 65 · 5 GARANTIE · MADE IN GERMANY

Rettungszeichenleuchte

Baureihe *KAXK*

max. 5,2W, weiß, Kunststoff, Überwachung: SelfControl, DS/BS, Universalmontage, LED-Leuchtmittel, Überbrückungszeit: 3h, Erkennungsweite: 30m, Batterie: LiFePO4 3,2 V/3,3 Ah, LxBxH 50x326x248mm.

7888446 **255,90 €**

IP 65 · 5 GARANTIE · MADE IN GERMANY

Rettungszeichenleuchte

Baureihe *KAMK*

max. 3,7W, weiß, Kunststoff, Überwachung SelfControl, DS/BS, Universalmontage, LED-Leuchtmittel, Überbrückungszeit: 3h, LiFePO4 3,2V/1,6 Ah, Erkennungsweite 22m, LxBxH 326x204x50mm.

7888517 **244,00 €**

IP 65 · 5 GARANTIE · MADE IN GERMANY

Rettungszeichenleuchte

Baureihe *GAMW*

max. 3,7W, weiß, Kunststoff, Überwachung: SelfControl, DS/BS, Wandaufbau, LED-Leuchtmittel, Überbrückungszeit: 3h, Erkennungsweite: 40m, Batterie: LiFePO4, automatischer Selbsttest, dezentrale Einzelbatterie, LxBxH 56,1x241,5x152,2mm.

8198647 **214,20 €**

IP 40 · 5 GARANTIE · MADE IN GERMANY

Rettungszeichenleuchte

Baureihe *PMWK*

max. 3,8W, weiß, Kunststoff, SelfControl, Wandaufbau, LED-Leuchtmittel, 3h, 20m, Einzelbatterie, IP65, IK06, einseitig, automatischer Selbsttest, inkl. Piktogrammsatz DIN ISO 7010, LiFePO4 3,2 V/1,6Ah, LxBxH 236x136x65mm.

7888512 **141,60 €**

IP 65 · 5 GARANTIE · MADE IN GERMANY

Rettungszeichenleuchte

Baureihe *KWIDK*

max. 5,6W, weiß, Kunststoff, SelfControl, Deckenaufbau, LED-Leuchtmittel, 3h, 16m, Einzelbatterie, IP65, IK06, ein-/zweiseitig, 230V AC, LiFePO4 3,2 V/3,3 Ah, LxBxH390x139x93mm.

7888532 **142,80 €**

IP 65 · 5 GARANTIE · MADE IN GERMANY

Rettungszeichenleuchte

Baureihe *KWIWK*

max. 5,6W, weiß, Kunststoff, Überwachung: SelfControl (SC), Wandaufbau, LED-Leuchtmittel, Überbrückungszeit: 3h, Erkennungsweite: 16m, Batterie: Einzelbatterie, LiFePO4 3,2 V/3,3 Ah, LxBxH 86x390x99mm.

7888486 **136,90 €**

IP 65 · 5 GARANTIE · MADE IN GERMANY

Einzelbatterieleuchte
Style Variant 58011... 58021...
LED CGLine+

Selbstüberwachende Leuchte für den autarken Betrieb oder zum Anschluss an das CGLine+ Überwachungssystem, universell einsetzbar für Dauer- und Bereitschaftschaltung, 1h, 3h oder 8h Betrieb, 3 Stufen dimmbar, Gehäuse: PC, Gehäusefarbe lichtgrau, Spannung: 220-240 V, IK03, Erkennungsweite 17m.

Wand- oder Deckenmontage
LxBxH 342x92x75mm
5562682 6,6W Haube klar **391,30 €**

LxBxH 342x137x75mm
5562683 6,6W Haube opal **400,30 €**

Einzelbatterieleuchte
Style Variant 28011...
LED CGLine+

Selbstüberwachende Leuchte für den autarken Betrieb oder zum Anschluss an das CGLine+ Überwachungssystem, universell einsetzbar für Dauer- und Bereitschaftschaltung,1h, 3h oder 8h Betrieb, 3 Stufen dimmbar, Gehäuse: PC, Gehäusefarbe lichtgrau, Spannung 220-240 V.

Wandmontage
Einseitig abstrahlend, ohne Scheibe, LxBxH 342x200x68
5562671 6,6W **469,10 €**

Einzelbatterieleuchte
Style Variant 28021...
LED CGLine+

Selbstüberwachende Leuchte für den autarken Betrieb oder zum Anschluss an das CGLine+ Überwachungssystem, universell einsetzbar für Dauer- und Bereitschaftschaltung, 1h, 3h oder 8h Betrieb, 3 Stufen dimmbar, Gehäuse: PC, Gehäusefarbe lichtgrau, Spannung 220-240 V.

Deckenmontage
Zweiseitig abstrahlend, ohne Scheibe, LxBxH 342x200x95mm
5562654 8,3W **502,50 €**

Piktogramme
für Style Variant 28011, 28021

Ausführung Acrylglasplatte, einseitig, Materialstärke 22mm, Erkennungsweite 32mm, LxBxH 335x165x20mm.

5560000	Pfeil links	**31,50 €**
5560001	Pfeil rechts	**31,50 €**
4307611	Pfeil unten	**31,50 €**

Einzelbatterieleuchte
CEAG Style Variant
SV EURO 1 LED

Gehäuse Kunststoff, Farbe grau, Batterie: NC-Akku 3,6 V, Spannung: 230 V, Erkennungsweite 32m.

Wand- oder Deckenmontage

LxBxH 342x68x200mm

5365453	1,6W	1h	**263,60 €**
5365455	1,6W	3h	**285,60 €**

Einzelbatterieleuchte
CEAG Style Variant
SV EURO 2 LED

Gehäuse Kunststoff, Farbe grau, Batterie: NC-Akku 3,6 V, Spannung: 230 V, Erkennungsweite 32m.

Decken-, Pendel-, Ketten- oder Wandauslegermontage
LxBxH 341x92x202mm

5365443	3,8W	1h	**298,10 €**
5365445	3,8W	3h	**320,40 €**

Zubehör (o. Abb.)

4214512	Wandausleger	**58,40 €**
4214510	Gummidichtung	**37,60 €**
4214511	Deckenbefestigung	**41,20 €**
4214513	Pendelsatz	**71,40 €**
4214514	Ballschutzkorb	**128,90 €**

Einzelbatterieleuchte
CEAG Style Variant
SV EURO 4 LED

Gehäuse Kunststoff, Farbe grau, 3 Piktogrammfolien (Pfeil rechts, links und unten) Spannung: 230 V, Erkennungsweite 17m.

Wandmontage
LxBxH 340x95x72mm

4306738	5W	3h	**266,70 €**

Deckenanbau (o. Abb.)
LxBxH 340x95x137mm

4306739	5W	3h	**276,70 €**

Zubehör (o. Abb.)

4224889	Wandausleger	**56,80 €**
4452081	Gummidichtung	**45,40 €**
4224890	Kettenbefestigung	**37,30 €**

Einzelbatterieleuchte
OutdoorWall & Atlantic CGLine+

Für Fluchtwegausleuchtung, Automatik-Test, Gehäuse: Polycarbonat, Aluminium, Gehäusefarbe: grau, Spannung: 220-240 V, für Umgebungstemperatur bis -20°C.

OutdoorWall (Abb. oben)
Notlichtdauer einstellbar 1-8 h, asymmetrischer Optik, LxBxH 303x184x160mm.
5562664 9,3W, 225lm **662,50 €**

Atlantic LED mit AT (Abb. unten)
Dauer- und Bereitschaftsschaltung, symmetrische Optik, inkl. zwei Kabelverschraubungen, mit Batterieheizung, LxBxH 303x90x62mm.
5562663 9,3W, 225lm **600,40 €**

Preise sind UVP der Hersteller in EUR inklusive MwSt.

Einzelbatterieleuchte
CEAG GuideLED CGLine+

LED-Leiste mit 3-Chip-LEDs, Notlichtbetriebsdauer wählbar: 1h, 3h, 8h, für Dauer- oder Bereitschaftschaltung geeignet, Gehäuse: Kunststoff lichtgrau, Batterie: Li-Ion 3,7V, Spannung: 220-240V, IK03.

Wandanbau
4,1 W, LxBxH 220x120x30mm
5562627 einseitig **274,90 €**

Deckenanbau (o. Abb.)
5,1W, LxBxH 227x80x33mm
5562631 einseitig **293,50 €**
5,1W, LxBxH 274x92x67mm
5562634 ein-/zweiseitig **374,90 €**

Pendelmontage
5,1W, LxBxH 274x95x67mm
5562632 ein-/zweiseitig **337,80 €**

IP 20

Sicherheitsbeleuchtung
CEAG GuideLED CGLine+ SL

LED-Leiste mit 3-Chip-LEDs, Notlichtbetriebsdauer wählbar: 1h, 3h, 8h, für Dauer- oder Bereitschaftschaltung geeignet, Gehäuse: Kunststoff lichtgrau, Batterie: Li-Ion 3,7V, Spannung: 220-240V.

Deckeneinbau
1,6W, 204lm, LxBxH 500x100x100mm
5562641 symmetrisch **565,50 €**

Deckenaufbau
1,6W, LxBxH 195x195x40mm
5562643 symmetrisch **556,60 €**
5562644 asymmetrisch **556,60 €**

IP 41

LED Piktogrammscheibe
für CEAG GuideLed CGLine+

LED-Piktogrammscheibe für GuideLED 10x11/10x12/10x13, ISO 7010, LxBxH 225x135x12mm, 20m Erkennungsweite.

Einseitig
5560006 Pfeil links **193,10 €**
5560007 Pfeil rechts **193,10 €**
5560008 Pfeil unten **193,10 €**

Zweiseitig
5560009 Pfeil links/rechts **212,50 €**
5560010 Pfeil unten/unten **212,50 €**
5560013 Pfeil unten/blind **212,50 €**

Überwachungseinrichtung
Zubehör für CGLine+

Anschluss von bis zu 800 Leuchten an max. 4 Strängen, integrierter Webserver, mit Increased Affordance (IA) Funktion, unverwechselbare ID pro Leuchte ab Werk zugewiesen, automatische Leuchtensuchfunktion, einfache Sortierung durch freie Kurzadressenzuordnung, automatischer Funktions- und Betriebsdauertest, Prüfstand ist frei wählbar, elektronische Logbuchspeicherung von mindestens 4 Jahren, E-Mail-Dienst, passwortgeschützter Zugriff.

Web-Controller (o. Abb.)
DIN-Hutschiene 12 TE,
LxBxH: 214x109,8x60,1mm
5562665 IP 20 **1.390,30 €**

AE/AI System
mit erweitertem CGLine+ Controller
5562667 IP 65 **1.613,70 €**

PC-Software+Web-Controller (o. Abb.)
im Wandaufbaugehäuse
5562666 IP 54 **383,90 €**

Rettungszeichen-Scheibenleuchte
CEAG CrystalWay...

Universell einsetzbar, inkl. Piktogramm-Set, hochtransparenter Rahmen, Wand- und Deckenmontage, Farbe RAL 9003, Spannung 220-240V.

CEAG CrystalWay AT
mit automatischer Testfunktion
LxBxH 231x30x133mm
4346918 20m **358,40 €**
LxBxH 331x30x183mm
4346919 30m **392,40 €**

CEAG CrystalWay LED CGLine+
werkzeuglose Montage
LxBxH 231x30x133mm
4346569 20m **476,70 €**
LxBxH 331x30x183mm
4346570 30m **524,60 €**

IP 42

Einzelbatterie- u. Sicherheitsleuchte
FlexiTech .. ET

Wand- oder Deckenmontage, AT, Betriebsdauer 1h, 3h oder 8h, Polycarbonat, Farbe RAL9003, 6500K, 220-400V, 50/60 Hz, IP43.
FlexiTech ED AT (Abb. oben)
Erkennungsweite 20m, ein- und doppelseitig, inkl. Piktogrammset,
LxBxH 228x120x34mm.
1263979 **188,30 €**
FlexiTech SE AT (Abb. unten)
LxBxH 228x120x31mm
1263981 **188,30 €**

Zubehör (o. Abb.)
für FlexiTech SE
1263982 Blendschutz **34,40 €**
für FlexiTech SE und FlexiTech ED
1263980 Einputzrahmen **53,00 €**
4457762 Ballschutzkorb **53,00 €**

IP 43

Einzelbatterieleuchte
CEAG EURO X LED AT

Mit automatischen Testfunktionen, 3h Notlichtbetrieb, inkl. Piktogramm-Set (Pfeil rechts, links und unten), Erkennungsweite 20m, Anschlussklemmen und Leitungseinführung vorgesehen für Durchverdrahtung 3×2,5 mm², Gehäuse Polycarbonat weiß, Spannung: 220-240V, 50/60 Hz.

Wand- und Deckenmontage
LxBxH 230x60x163mm

4279931 3,2W **269,00 €**

IP 54

LED Handscheinwerfer
Eaton W 270.4/8

aufladbar, Blinklichtfunktion, geeignet für Notlicht, inkl. Leuchtmittel, Farbe schwarz, IP54, Schutzklasse III, Spannung 100–240V,
LxBxH 120x345x120mm.

4567825 8 W **546,40 €**

Zubehör (o. Abb.)

tragbare Ladeschale
8317743 **98,10 €**

tragbare Wandhalterung
8317744 **71,60 €**

III IP 54

Preise sind UVP der Hersteller in EUR inklusive MwSt.

Sicherheits-Handscheinwerfer Tamio

Gehäuse aus Kunststoff (Polycarbonat), spritzwassergeschützt, schwenkbarer Leuchtenkopf, Linsentechnologie, 5 Leuchtmodi, Magnetbefestigung, Farbdisplay für Lade-, Batterie- und Leuchtenzustand, inkl. Ladestation (Stand/Wand) und USB-C, IK03.

3,9W, 4000K, LxBxH 77x111x280mm
Notlicht: 3h

4568267 70...1050lm **220,60 €**

IP43 · 5 GARANTIE

Einzelbatterie-Sicherheitsleuchte GSUN® 3

Wandleuchte zur Rettungswegkennzeichnung, Armatur Kunststoff weiß, Diffusor Kunststoff opal, 4 Folien zur Rettungswegkennzeichnung beigelegt, mit automatischem Selbsttest, wahlweise in Bereitschaftsschaltung oder Dauerschaltung anschließbar, smart+IP Leuchte mit NFC-Schnittstelle, IK03.

LED 3,2W, 4000K, Erkennungsweite 21m, LxBxH 241x126x76mm,
Notlicht: 1/3/8h

4626962 **254,20 €**

IP54 · 5 GARANTIE · MADE IN GERMANY

Einzelbatterie-Sicherheitsleuchte GSUN® 3

Wand- und Deckenleuchte zur Rettungswegkennzeichnung, Armatur Kunststoff weiß, Diffusor Kunststoff opal, 4 Folien zur Rettungswegkennzeichnung beigelegt, mit automatischem Selbsttest, wahlweise in Bereitschaftsschaltung oder Dauerschaltung anschließbar, smart+IP Leuchte mit NFC-Schnittstelle, IK03.

LED 3,2W, 4000K, Erkennungsweite 21m, LxBxH 241x126x147mm,
Notlicht: 1/3/8h

4626961 **254,20 €**

IP54 · 5 GARANTIE · MADE IN GERMANY

Einzelbatterie-Sicherheitsleuchte GSUN® D

Wand- und Deckenleuchte zur Rettungswegkennzeichnung, Gehäuse aus Aluminium-Strangpressprofil, pulverbeschichtet, inkl. 4 Rettungszeichenfolien (DIN/ISO) und 1 Blindfolie, homogene Ausleuchtung, Universal-Montage (Decke/Wand), für Durchgangsverdrahtung geeignet, automatischer Selbsttest, wahlweise Bereitschafts- oder Dauerschaltung, smart+IP mit NFC, IK03.

LED 2,5W, 4000K, Erkennungsweite 24m, LxBxH 250x45x200mm,
Notlicht: 1/3/8h

4349994 weiß **196,40 €**
4349996 silberfarben **196,40 €**

IP40 · 5 GARANTIE · MADE IN GERMANY

Einzelbatterie-Sicherheitsleuchte GSUN® S

Wand- und Deckenleuchte zur Rettungswegkennzeichnung, Gehäuse aus Aluminium-Strangpressprofil pulverbeschichtet, MicroLens-Technik für normkonforme Ausleuchtung, inkl. Folien, Universal-Montage, Durchgangsverdrahtung, Selbsttest, Bereitschafts-/Dauerschaltung, NFC, IK03.

LED 2,5W, 4000K, Erkennungsweite 24m, LxBxH 250x45x203mm,
Notlicht: 1/3/8h

4339998 weiß **226,10 €**
4349990 silberfarben **226,10 €**

LED 3,9W, 4000K, Erkennungsweite 32m, LxBxH 330x45x243mm
Notlicht: 1/3/8h

4349991 weiß **249,90 €**
4349993 silberfarben **249,90 €**

IP40 · 5 GARANTIE · MADE IN GERMANY

Einzelbatterie-Sicherheitsleuchte Exeo S und Exeo D

Gehäuse Kunststoff (PC) schlagzäh, 4 Rettungszeichenfolien und 1 weiße Folie zum Einlegen oder Aufstecken beigelegt, Befestigungswinkel zur Wandmontage und zwei Dichtschrauben, mit automatischem Selbsttest, wahlweise in Bereitschaftsschaltung oder Dauerschaltung anschließbar, Notlicht: 3h, IK03, 4000K, Erkennungsweite 24m.

Abb. links - **Exeo S:**
LED 4,9W, Displayscheibe Kunststoff hochtransparent, LxBxH 255x48x204mm

9979650 weiß **169,70 €**

Abb. rechts - **Exeo D**:
LED 4,1W, LxBxH 255x48x177mm
8774234 weiß **134,90 €**

IP54 · 5 GARANTIE · MADE IN GERMANY

Einzelbatterie-Sicherheitsleuchte GSUN® 5 S

Wand- und Deckenleuchte, Gehäuse Polycarbonat, schlagzäh, Displayscheibe Kunststoff hochtransparent mit Rettungszeichen einseitig/zweiseitig, 4 Rettungszeichenfolien und 1 weiße Folie zum Aufstecken beigelegt, für Durchgangsverdrahtung geeignet, inkl. Adapter zur Wandmontage, mit MULTIDIGIT air, Notlicht: 3h, weiß, 4000K, IK03.

Automatischer Selbsttest, wahlweise in Bereitschaftsschaltung oder Dauerschaltung anschließbar.

LED 4,2W, Erkennungsweite 24m, LxBxH 255x48x204mm

8192056 **355,50 €**

IP54 · 5 GARANTIE · MADE IN GERMANY

Einzelbatterie-Sicherheitsleuchte GSUN® 5 D

Wand- und Deckenleuchte zur Rettungswegkennzeichnung, Gehäuse Polycarbonat, schlagzäh, 4 Rettungszeichenfolien und 1 weiße Folie zum Einlegen beigelegt, für Durchgangsverdrahtung geeignet, inkl. Adapter zur Wandmontage, mit MULTIDIGIT air, Notlicht: 3h, weiß, 4000K, IK03.

Automatischer Selbsttest, wahlweise in Bereitschaftsschaltung oder Dauerschaltung anschließbar.

LED 4,2W, Erkennungsweite 24m, LxBxH 255x48x177mm

8192055 **294,20 €**

IP54 · 5 GARANTIE · MADE IN GERMANY

Preise sind UVP der Hersteller in EUR inklusive MwSt.

MULTIDIGIT air

Skalierbares Funk-Überwachungssystem
für Einzelbatterie-Sicherheitsleuchten

Inbetriebnahme und Überwachung via App

Bluetooth®-Mesh Vernetzung der Leuchten

Keine Busleitung erforderlich

MULTIDIGIT air App
jetzt downloaden!

www.rzb.de

Pluspunkte

- Funkvernetzung mit Bluetooth®-Mesh
- Keine Busleitung erforderlich
- Ideal geeignet für Sanierungen
- Inbetriebnahme und Überwachung via App (iOS und Android)
- Einfachste Konfiguration dank unserer benutzerfreundlichen App
- Reset-Funktion hilft bei Projektwechsel und Neukonfiguration
- Leuchtenabstand bis zu 15 m
- Überwachung von bis zu 100 Einzelbatterieleuchten
- Prüfbücher und alle relevanten Daten können schnell lokal oder online gespeichert werden
- Erhebliche Zeitersparnis für Servicetechniker durch reduzierten Dokumentationsaufwand

MULTIDIGIT air · Bluetooth® Mesh

Einzelbatterie-Sicherheitsleuchte
LUCIO 2

Geeignet für Deckenanbau/Deckeneinbau, Gehäuse Polycarbonat, Kunststofflinsen zur Flächen- und Rettungswegbeleuchtung im Lieferumfang enthalten, inkl. Zubehör für Deckeneinbau und Deckenaufbau. Deckenstärke 1-40mm, mit MULTIDIGIT air, Notlicht: 3h/240lm, 8h/120lm, Lichtfarbe 740, 4000K, IK06.

Automatischer Selbsttest, Bereitschaftsschaltung.

Deckenausschnitt DA 116-120mm, ØxH 135x2mm, HEL 60mm

8192027	weiß	**336,30 €**
8192028	schwarz	**336,30 €**

IP20 · 5 GARANTIE · MADE IN GERMANY

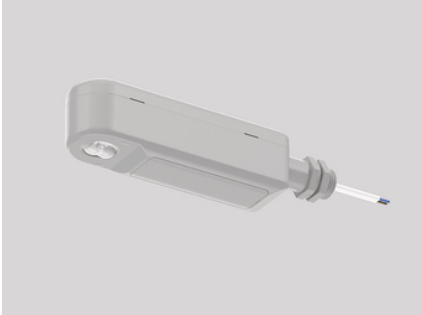

Leuchtenanbau
EXEO X

Leuchte zur Rettungswegbeleuchtung. Gehäuse Kunststoff (Polycarbonat), schlagzäh, mit Kunststofflinsen zur Rettungsweg- oder Flächenbeleuchtung. Befestigung an einer metrischen Verschraubung M20. Versorgung über Dauerspannung notwendig. Betriebsgerät integriert, Notlicht: 3h, weiß, 6250K, IK04.

Einzelbatteriesystem mit automatischem Selbsttest, Bereitschaftsschaltung.

2W, LxBxH 184x42x45mm

Mit Linse für Rettungswegbeleuchtung

7896902	170lm	**96,90 €**

Mit Linse für Flächenbeleuchtung

7896903	210lm	**96,90 €**

IP65 · 5 GARANTIE

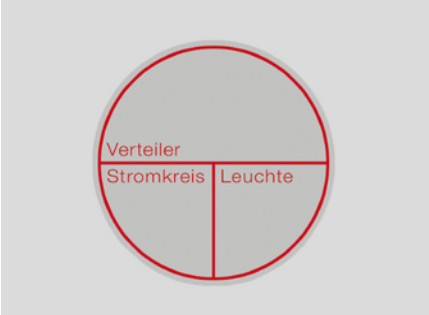

Stromkreisbezeichnungsschild

Stromkreisbezeichnungsschild 3-teilig nach DIN VDE 0108-100 zum Aufkleben auf die Leuchte oder geeigneten Untergrund. Ein Streifen enthält 10 Bezeichnungsschilder zur Beschriftung von Verteiler-, Stromkreis- und Leuchtennummer.

Ø 40mm

4718860	**12,10 €**

Preise sind UVP der Hersteller in EUR inklusive MwSt.

LEDVANCE.DE

DIRECT EASY

Drahtlose Lichtsteuerung leicht gemacht.

LEDVANCE

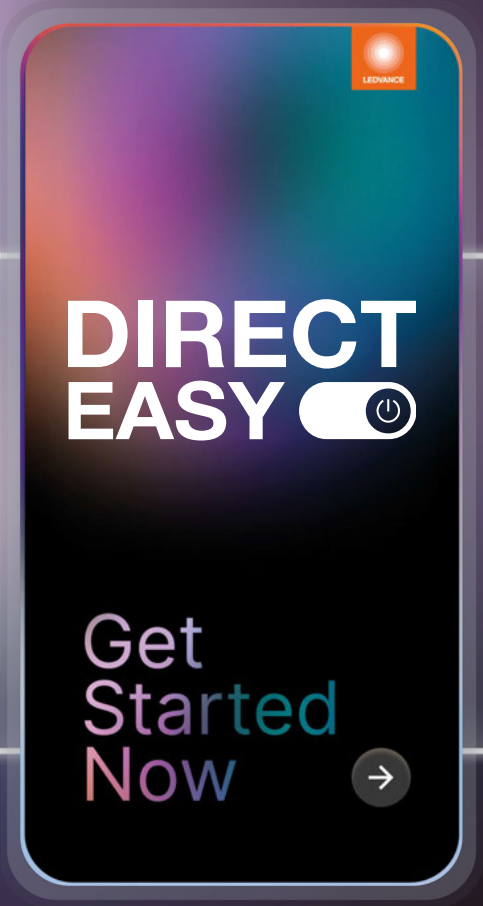

LEDVANCE 7 JAHRE GARANTIE[1]

+ Zonenbasierte Steuerung von bis zu 40 Leuchten
+ Keine zentrale Steuereinheit oder Netzwerkverbindung erforderlich
+ Zigbee 3.0-Technologie und Konfiguration über Bluetooth
+ Sofort einsatzbereit dank Plug & Play

JETZT BEI Google Play

Laden im App Store

[1] Die genauen Bedingungen finden Sie unter www.ledvance.de/garantie