RUND UM LICHT
2025/2026

Rund um Licht 2025/26

Mit frischer Energie und einer klaren Vision präsentieren wir Ihnen die neue Prospektausgabe – und freuen uns, Ihnen mit dieser Produktauswahl erneut starke Partner an die Seite zu stellen. Diese Lieferanten stehen nicht nur für Innovationskraft und Produktqualität, sondern auch für gelebte Nachhaltigkeit, zukunftsweisende Technologien und verlässliche Zusammenarbeit im Elektrogroßhandel.

Im Zentrum der diesjährigen Auswahl stehen Lösungen, die den Wandel in unserer Branche aktiv gestalten – sei es durch energieeffiziente Produkte, ressourcenschonende Herstellungsprozesse oder zirkuläre Konzepte für eine verantwortungsvolle Kreislaufwirtschaft. Unsere Partner setzen zunehmend auf recycelte Materialien, modulare Bauweisen und smarte Systeme, die Licht nicht nur effizient, sondern intelligent und nachhaltig machen.

Alle Preisangaben in dieser Übersicht entsprechen dem Stand von August 2025. Für aktuelle Preise wenden Sie sich bitte an Ihren Elektrogroßhandelspartner vor Ort.

Lassen Sie sich inspirieren – von Technologien, die neue Wege eröffnen, von Partnern, die weiterdenken, und von Impulsen, die gerade jetzt wichtig sind. Gemeinsam gestalten wir den Weg in einem herausfordernden Markt – Schritt für Schritt in eine nachhaltige Zukunft des Lichts.

LEGENDE

- Schutzklasse I
- Schutzklasse II
- Schutzklasse III
- Bitte Angaben des Herstellers beachten!
- Schutzart
- 5 Jahre Garantie
- Made in Germany

QR-Code scannen oder klicken - shoppen war noch nie so einfach!

Bildnachweis:
Ledvance S. 3+7, Megaman S. 3+19, Pracht S. 3+60, Schuch S. 3+65, SLV S. 3+70, Trilux S. 3+33
Lichtbänder S. 3 AdobeStock, Sicherheitsleuchten S. 3 Fotolia.com

powered by FEGIME DEUTSCHLAND

LED-Prospekt 09/25-08/26. Alle Angaben ohne Gewähr. Änderungen vorbehalten.
Preise sind UVP der Hersteller in € inkl. Mehrwertsteuer, Stand August 2025.

INHALT

4 Dekoratives Licht

56 Lichtbänder

23 Technisches Licht

87 Sicherheitsleuchten

18 Shop

64 Feuchtraumleuchten

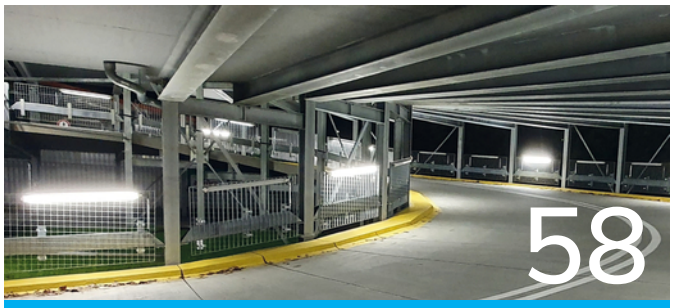
58 Industrie

67 Außenleuchten

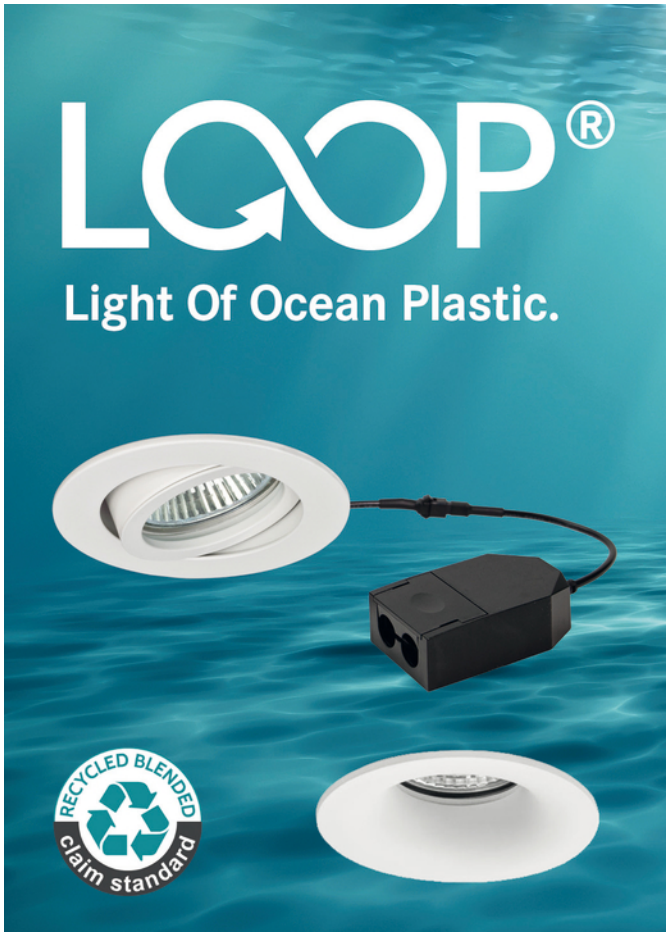

LED-Einbaustrahlerset
LOOP®-R

5W, Phasenabschnitt dimmbar, inkl. Konverter für 230V-Netzspannung, aus 100% Recycled Ocean Plastic, 3000K, Abstrahlwinkel 38°, schwenkbar, AußenØ 82mm, EinbauØ 68mm, Einbautiefe 38mm.

8145518	450lm	weiß	**68,70 €**
8145517	410lm	schwarz	**68,70 €**

Einbaustrahler ohne LED-Modul

8145522	weiß	**34,30 €**
8145521	schwarz	**34,30 €**

LED-Einbaudownlight
LOOP®smooth-R

ohne LED-Modul, aus 100% Recycled Ocean Plastic, AußenØ 85mm, EinbauØ 68mm, Einbautiefe 20mm.

9840111	weiß	**33,20 €**
9840115	schwarz	**33,20 €**

LED-Einbaustrahler
OLENI-R

Integr. Konverter (DOB), Abstrahlwinkel 38°, schwenkbar, Phasenabschnitt dimmbar, Material Aluminium / Polycarbonat, AußenØ 85mm, EinbauØ 68mm, Einbautiefe 38mm.

6,7W, 3000K

6429284	570lm	weiß	**54,40 €**
6429106	570lm	nickel matt	**58,50 €**
6429391	570lm	strukturschwarz	**54,40 €**

6,8W, 1800-3000K, dim2warm

6429321	390lm	weiß	**62,70 €**
6429187	380lm	nickel matt	**66,90 €**
6429436	380lm	strukturschwarz	**62,70 €**

LED-Wandeinbauleuchte
WALL KIT 68-R für Gerätedose

Zur Installation in Hohlwand- oder Betongerätedosen mit einer Einbautiefe von min. 62mm (Schraubabstand: 60mm). Achtung: Lieferung erfolgt ohne Gerätedose.

1,5W, 35lm, 3000K, schaltbar, AußenØ 78mm, Höhe 9mm, Einbautiefe 65mm, EinbauØ 68mm, Material Aluminium / Stahl / Glas / Kunststoff, Lieferung inkl. Abdeckglas.

5489762	weiß	**160,50 €**
5489764	schwarz	**160,50 €**

LED-Wandeinbauleuchte
WALL KIT 68-S für Gerätedose

Zur Installation in Hohlwand- oder Betongerätedosen mit einer Einbautiefe von min. 62mm (Schraubabstand: 60mm). Achtung: Lieferung erfolgt ohne Gerätedose.

1,5W, 35lm, 3000K, schaltbar, 78x78mm, Höhe 9mm, Einbautiefe 65mm, EinbauØ 68mm, Material Aluminium / Stahl / Glas / Kunststoff, Lieferung inkl. Abdeckglas.

5489758	weiß	**160,50 €**
5489761	schwarz	**160,50 €**

Preise sind UVP der Hersteller in EUR inklusive MwSt.

LED-Einbauleuchte
MULTISCREW

Spannungsart AC, CRI 90-100, Aluminium, weiß, Nennspannung 230 V, DALI-Phasenabschnitt dimmbar, IK04, ØxH 80x43mm.

5W

8808099	3000K, 430lm	**53,40 €**

6W

1456784	3000K, 600lm	**59,40 €**
1456785	4000K, 620lm	**59,40 €**

LED-Einbauleuchte
SENSOLIGHT

Spannungsart AC, CRI 80-89, Aluminium, weiß, mit Tageslicht und Bewegungssensor, IK04, ØxH 85x50mm.

12W, 3000K, 1050lm

4627337	**47,50 €**

LED-Einbauleuchte
HEATspin

Spannungsart AC, CRI 90-100, COLORselect inkl. Netzteil, 360° schwenkbar, Aluminium, weiß, IK08, AußenØ 90mm, LxBxH 90x90x37mm.

7W, 2700/3000/4000K, 665lm

8242795	**59,40 €**

Zubehör
MULTISCREW

Rund
Stahl, ØxH 80x5mm

8808100	weiß matt	**7,10 €**
8808101	schwarz matt	**7,10 €**
8808102	edelstahl geb.	**11,90 €**
9556099	gold geb.	**11,90 €**

Eckig
Stahl, LxBxH 80x80x5mm

8808117	weiß matt	**7,10 €**
8808118	schwarz matt	**7,10 €**
8808119	edelstahl geb.	**11,90 €**
9556133	gold geb.	**11,90 €**

IP 40 IP 65

IP 20

IP 20 IP 65

Preise sind UVP der Hersteller in EUR inklusive MwSt.

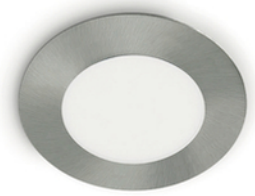

LED-Einbauleuchten
SOLIDO 68

220-240V/AC, Aluminiumgehäuse, starr, Strahlungswinkel 90°, Phasen-an-/abschnitt dimmbar, inkl. externem LED-Netzgerät, Lichtfarbe 5700K, 4000K oder 3000K mit Schalter einstellbar.

Ø 85mm, H 43mm, LA Ø 68mm, ET 45mm

7W, 800/840/746lm

4614159	weiß	**73,70 €**
4614160	chrom satiniert	**73,70 €**
8976765	anthrazit matt	**73,70 €**

10W, 1023/1200/967lm

4614161	weiß	**73,70 €**
4614162	chrom satiniert	**73,70 €**
8976766	anthrazit matt	**73,70 €**

IP 54 · DIMMBAR · 5 GARANTIE

LED-Einbauleuchten
SOLIDO 85

220-240V/AC, Aluminiumgehäuse, starr, Strahlungswinkel 90°, Phasen-an-/abschnitt dimmbar, inkl. externem LED-Netzgerät, Unicolor oder Ausführung mit Switch.

Ø 103mm, H 43mm, LA Ø 85mm, ET 45mm, IP44

10W, 3000K, 995lm

4954663	weiß	**39,20 €**
4954824	chrom satiniert	**39,20 €**

10W, 3000/4000/5700K (942/1200/1041lm), IP54

5648369	weiß	**73,70 €**
5648370	chrom satiniert	**73,70 €**

IP 44 · IP 54 · DIMMBAR

LED-Einbauleuchte
PERFORMA

200-240V/AC/DC, Aluminiumgehäuse, 25° schwenkbar, Strahlungswinkel 36°, CRI>90, Phasenan-/abschnitt dimmbar, MM-Kennzeichnung, inkl. dimmbaren Netzgerät, 3000K.

Netzgerät: ØxH 54x23mm
5,5W, 662lm, AußenØxH 83x28mm

8225111	weiß	**83,20 €**
8225113	schwarz	**83,20 €**
8225115	edelstahloptik	**83,20 €**

Netzgerät: LxBxH 109x40x22mm
10W, 1237lm, AußenØxH 103x42mm

8225117	weiß	**107,00 €**
8225119	schwarz	**107,00 €**
8225121	edelstahloptik	**107,00 €**

IP 54 · DIMMBAR · 5 GARANTIE

LED-Einbauleuchte
PERFORMA

200-240V/AC/DC, Aluminiumgehäuse, 25° schwenkbar, Strahlungswinkel 36°, CRI>90, Phasenan-/abschnitt dimmbar, MM-Kennzeichnung, inkl. LED-Chip und dimmbaren Netzgerät, 3000K.

Netzgerät: LxBxH 120x45x30mm
14W, 1723lm, AußenØxH 125x42mm

8225123	weiß	**118,90 €**
8225126	schwarz	**118,90 €**
8225129	edelstahloptik	**118,90 €**

Reduzierringe
ØxH 190x10mm

8225125	weiß	**29,70 €**
8225128	schwarz	**29,70 €**
8225131	edelstahloptik	**29,70 €**

IP 65 · DIMMBAR · 5 GARANTIE

LED-Einbauleuchten
MAGNETO

200-240V/AC, Aluminiumgehäuse, magnetische Blende, inkl. 2x Haltefedern, für Montage auf tiefer Schalterdose geeignet, Strahlungswinkel 36°, Phasenan-/abschnitt dimmbar, MM-Kennzeichnung, inkl. externem LED-Netzgerät, 3000K.

Ø 90mm, H 25mm,
LA Ø 50-80mm, ET 22mm

4,5W, 380lm

5648380	weiß	**85,70 €**
5648381	edelstahloptik	**85,70 €**
5648382	chrom matt	**85,70 €**
5648383	anthrazit	**85,70 €**

IP 44 · DIMMBAR · 5 GARANTIE

Einbauvarianten Baureihe Magneto

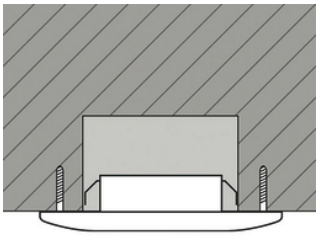

Sackloch

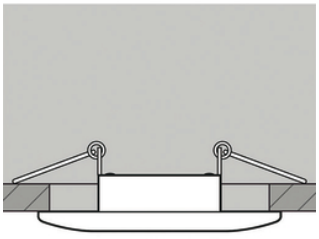

Hohldecke

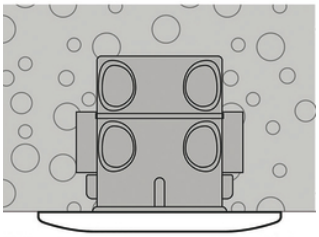

Betondecke mit tiefer Schalterdecke (Schraubabstand 60mm)

Preise sind UVP der Hersteller in EUR inklusive MwSt.

Einbaustrahler
SPOT ADJUST

Für Innenanwendung, Abstrahlwinkel 36°, Gehäuse aus Aluminiumdruckguss, Linse PMMA, dimmbar Phasenabschnitt, Powerselect 4W/6W/8W, CRI90, schwenkbar ±25°, AußenØ 81mm, Einbautiefe 50mm, EinbauØ 68mm, Maße Betriebsgerät LxBxH 68x55x22mm.

weiß

5234941	2700K	640lm	**43,10 €**
5234942	3000K	680lm	**43,10 €**
5234943	4000K	720lm	**43,10 €**

schwarz

5234968	2700K	620lm	**43,10 €**
5234944	3000K	680lm	**43,10 €**

IP20 5 GARANTIE

Einbaustrahler
SPOT DARKLIGHT

Für reduzierte Blendung und verbesserten, blendarmen Lichtkomfort, UGR<19, Abstrahlwinkel 36°, Gehäuse aus Aluminiumdruckguss, Linse PMMA, dimmbar Phasenabschnitt, Powerselect 4W/6W/8W, CRI90, AußenØ 81mm, Einbautiefe 60mm, EinbauØ 68mm, Maße Betriebsgerät LxBxH 68x55x22mm, Schutzart deckenseitig IP20, raumseitig IP44.

weiß

5234950	2700K	640lm	**47,50 €**
5234951	3000K	680lm	**47,50 €**
5234952	4000K	720lm	**47,50 €**

schwarz

5234969	2700K	640lm	**47,50 €**
5234953	3000K	680lm	**47,50 €**

IP20 IP44 5 GARANTIE

Einbaustrahler
SPOT FIRE RATED

Feuerhemmend, Abstrahlwinkel 36°, Gehäuse aus Vollaluminium, Linse PMMA, dimmbar Phasenabschnitt, Powerselect 4W/6W/8W, CRI90, AußenØ 81mm, Einbautiefe 50mm, EinbauØ 68mm, Maße Betriebsgerät LxBxH 68x55x22mm, Schutzart deckenseitig IP20, raumseitig IP65.

weiß

5234946	2700K	640lm	**47,50 €**
5234947	3000K	680lm	**47,50 €**
5234948	4000K	720lm	**47,50 €**

schwarz

5234962	2700K	640lm	**47,50 €**
5234949	3000K	680lm	**47,50 €**

IP20 IP65 5 GARANTIE

Einbaustrahler
SPOT AIR FIX

Für reduzierte Luft-Leckage und verminderten Energieverlust, Abstrahlwinkel 36°, Gehäuse aus Aluminiumdruckguss, Linse PMMA, dimmbar Phasenabschnitt, Powerselect 4W/6W, CRI90, AußenØ 81mm, Einbautiefe 35mm, EinbauØ 68mm, Maße Betriebsgerät LxBxH 68x55x22mm, Schutzart deckenseitig IP20, raumseitig IP65.

weiß

5234955	2700K	480lm	**47,50 €**
5234956	3000K	510lm	**47,50 €**
5234957	4000K	570lm	**47,50 €**

schwarz

5234970	2700K	480lm	**47,50 €**
5234958	3000K	680lm	**47,50 €**

IP20 IP65 5 GARANTIE

Preise sind UVP der Hersteller in EUR inklusive MwSt.

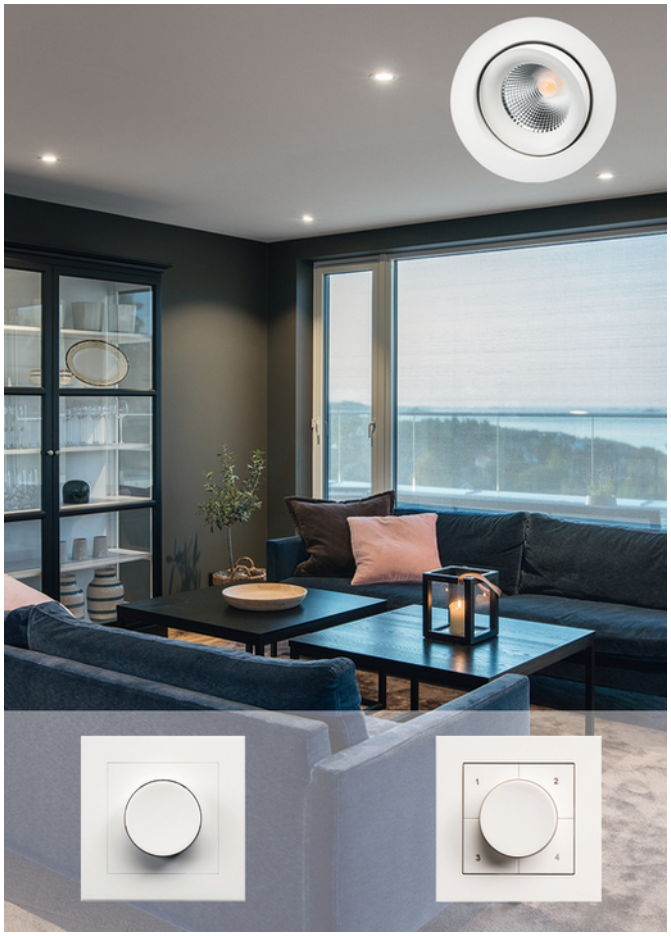

IP 44 IP 20

LED-Downlight

JUNISTAR IsoSafe TW, in SG-TW-LEDDim-Technologie

Junistar IsoSafe Tunable White ist ein ansprechendes Downlight für Innenräume, lässt sich in alle Richtungen stufenlos um 30° schwenken, mit zwei Farbtemperatur-Bereichen erhältlich: 2700K bis 6500K für typische TW-Anwendungen oder 2000K bis 4000K für Anwendungen in Wohnbereichen, die Bedienung erfolgt manuell oder über die LEDDim-App, die IsoSafe-Produkte können direkt an die Wärmedämmung/Dampfsperre eingebracht werden.

Abstrahlwinkel 42°, Gehäuse Aluminium, Optik Glas, ØxH 94x54mm

5718938	8,5W	530lm	2700-6500K	weiß	**114,20 €**
5718939	8,5W	500lm	2000-4000K	weiß	**114,20 €**
5718940	8,5W	500lm	2700-6500K	schwarz	**114,20 €**
5718941	8,5W	460lm	2000-4000K	schwarz	**114,20 €**

LEDDim Smart weiß (Dimmer, Smart Switch kompatibel) 400VA

5724046	83,5x83,5mm	T 29mm	**146,40 €**

TW LEDDim Smart 400VA

SG TW-UP-Phasenabschnittdimmer, der sowohl Helligkeit als auch Lichtfarbe der SG-TW-Produkte regeln kann! Bedienung direkt am Gerät oder über die SG Smart-App 220-240V, 50/60Hz, 400VA, 1-polig, 1-100% Dimmung.

5950620 **172,60 €**

LED-Downlight

JUNISTAR LUX IsoSafe

Indoor/outdoor, dimmbar über Phasenabschnitt, in alle Richtungen 30° schwenkbar, Montage direkt bis an die Wärmedämmung/ Dampfsperre (IsoSafe) möglich, Gehäuse Aluminium, Frontglas klar, Ausstrahlungswinkel 42°, Ra 98, SDCM: 1, flickerfree.

7W, 3000K, 230V,
Ø 94mm, EinbauØ 83mm, Einbautiefe 54mm.

5780025	590lm	weiß	**98,80 €**
5780042	590lm	schwarz	**98,80 €**
5780039	590lm	geb. stahl*	**98,80 €**
5780045	590lm	graphit	**98,80 €**

*Nur Indoor.

IP 44 IP 20

LED-Downlight

JUNISTAR IsoSafe DimToWarm

Für Innenbereiche, 360° stufenlos schwenkbar, integrierter LED-Chip mit DimToWarm, dimmbar über Phasenabschnitt, Aluminiumgehäuse, Abdeckung aus Glas, IsoSafe, Abstrahlwinkel 42°, Ra>95, SDCM: 3, flickerfree.

7W, 2000-2800K, 220-240V,
Ø 94mm, EinbauØ 83mm, Einbautiefe 54mm.

1853459	550lm	weiß	**114,20 €**
5412011	490lm	schwarz	**114,20 €**
1853460	510lm	geb. stahl	**114,20 €**
5950689	490lm	sw/gold	**103,50 €**

IP 44 IP 20

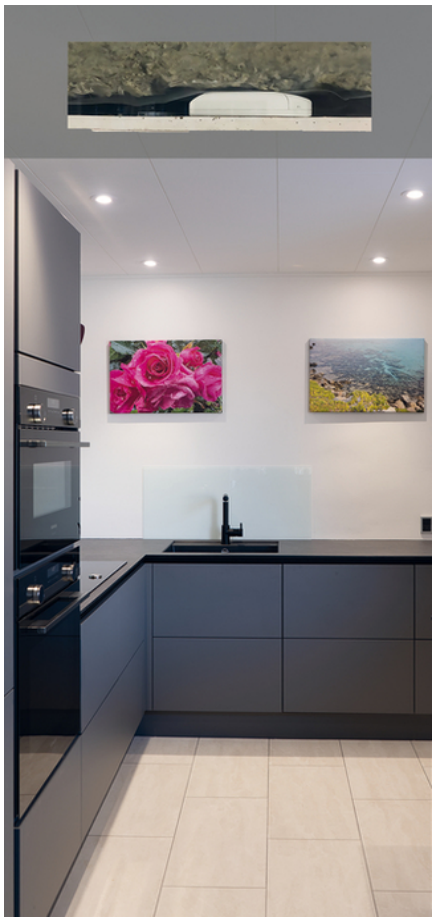

Preise sind UVP der Hersteller in EUR inklusive MwSt.

IP 20

LED-Treppenleuchte

EASYSTAIRsensor

Der Tageslichtsensor schaltet die Leuchte nur bei einer Helligkeit von unter 20 Lux ein, Erfassungswinkel 120°, Abstrahlwinkel 75°, 3m Reichweite, integriertes 230V-Netzteil und magnetische Blende, Durchverdrahtung mit integrierter Druck-Steckklemme, Aluminiumgehäuse, CRI 90-100, AC, IK04.

LxBxH 82x82x43mm, Einbauöffnung LxBxH 53x53x48mm

1,5W, 3000K, 50lm

8242797	weiß	**59,40 €**
8242798	schwarz	**59,40 €**
8242799	silber	**59,40 €**

IP 44

LED-Treppenleuchte

EASYSTAIR

Integriertes 230V-Netzteil und magnetische Blende, Durchverdrahtung mit integrierter Druck-Steckklemme, blendfreie Ausleuchtung von Treppenstufen durch versteckte Anordnung der Leuchtfläche, Aluminiumgehäuse, Abstrahlwinkel 75°, CRI 90-100, AC, IK04.

LxBxH 82x82x43mm, Einbauöffnung LxBxH 53x53x40mm

1,5W, 3000K, 70lm

4627332	weiß	**47,50 €**
4626238	schwarz	**47,50 €**
1456783	silber	**47,50 €**

IP 40 IP 20

LED-Treppenleuchte

EASYGUIDE

Für Rahmen eines 2-fach- oder 3-fach-Wandschalters, integriertes 230V-Netzteil und magnetische Blende, Durchverdrahtung mit integrierter Druck-Steckklemme, LED-Betriebsgerät stromgesteuert, blendfreie Ausleuchtung durch versteckte Anordnung der Leuchtfläche, AC, Aluminium/Kunststoff matt/satiniert, Abstrahlwinkel 75°, IK04.

LxBxH 71x71x51mm, Einbauöffnung LxBxH 53x53x40mm

1,5W, 3000K, 70lm

8242796	weiß	**45,10 €**

1-Phasen HV-Stromschiene

inkl. 1-Phasen Adapter, Aluminium, dreh- und schwenkbar, symmetrisch.

1) PURI
excl. QPAR51 Leuchtmittel, lackiert, Dekoring, L 83mm, Ø 36mm, H 74mm

6079640		schwarz	**40,50 €**
6040075	(o. Abb.)	weiß	**40,50 €**

2) AVO
excl. QPAR51 Leuchtmittel, lackiert, L 135mm, Ø 60mm, H 80mm

5351722	(o. Abb.)	schwarz	**45,80 €**
5351723		weiß	**45,80 €**

3) NOBLO dimmbar Phasenabschnitt
pulverbeschichtet, Abstrahlwinkel 36°, L 105mm, Ø 50mm, H 107mm

9859201		schwarz	2000-3000K	**101,20 €**
9859202	(o. Abb.)	weiß	2000-3000K	**101,20 €**

Zubehör (o. Abb.)

1-Phasen Stromschiene

6079614	1m	schwarz	**42,20 €**
6075383	1m	weiß	**42,20 €**
6079615	2m	schwarz	**79,70 €**
4062031	2m	weiß	**79,70 €**

Endkappen Set

6079626	schwarz	**5,20 €**
4062011	weiß	**5,20 €**

Längsverbinder

6079623	schwarz	**20,80 €**
4062015	weiß	**20,80 €**

Endeinspeiser
3adrig, Erdleiter links

6079616	schwarz	**11,10 €**
4062029	weiß	**11,10 €**

3adrig, Erdleiter rechts

6079617	schwarz	**11,10 €**
4062027	weiß	**11,10 €**

Eck-Verbinder
3adrig, Erdleiter außen

6079618	schwarz	**19,50 €**
4062025	weiß	**19,50 €**

3adrig, Erdleiter innen

6079619	schwarz	**19,50 €**
4062023	weiß	**19,50 €**

T-Verbinder
3adrig, Erdleiter links

6079620	schwarz	**24,70 €**
4062021	weiß	**24,70 €**

3adrig, Erdleiter rechts

6079621	schwarz	**24,70 €**
4062019	weiß	**24,70 €**

Pendelleuchten Adapter

6079625	schwarz	**17,90 €**
6040073	weiß	**17,90 €**

ASTO TUBE

excl. QPAR51 Leuchtmittel

1) Deckenaufbauleuchte

6182754	1x 10W		schwarz	**59,50 €**
6182753	1x 10W	(o. Abb.)	weiß	**59,50 €**
6182751	2x 10W	(o. Abb.)	schwarz	**113,10 €**
6182752	2x 10W	(o. Abb.)	weiß	**113,10 €**
6182750	3x 10W	(o. Abb.)	schwarz	**160,70 €**
6182749	3x 10W	(o. Abb.)	weiß	**160,70 €**
6182748	4x 10W	(o. Abb.)	schwarz	**196,40 €**
6182747	4x 10W	(o. Abb.)	weiß	**196,40 €**

2) Pendelleuchte Länge 2500mm

6182746	1x 10W	(o. Abb.)	schwarz	**71,40 €**
6182745	1x 10W		weiß	**71,40 €**
6182744	2x 10W	(o. Abb.)	schwarz	**130,90 €**
6182743	2x 10W	(o. Abb.)	weiß	**130,90 €**
6182742	3x 10W	(o. Abb.)	schwarz	**190,40 €**
6182741	3x 10W	(o. Abb.)	weiß	**190,40 €**
6182740	4x 10W	(o. Abb.)	schwarz	**232,10 €**
6182739	4x 10W	(o. Abb.)	weiß	**232,10 €**

3) Wandaufbauleuchte

6182736	1x 10W	(o. Abb.)	schwarz	**71,40 €**
6182735	1x 10W	(o. Abb.)	weiß	**71,40 €**
6182734	2x 10W		schwarz	**95,20 €**
6182733	1x 10W	(o. Abb.)	weiß	**95,20 €**

4) Phasenspot

6182732	1x 10W	(o. Abb.)	schwarz	**83,30 €**
6182731	1x 10W		weiß	**83,30 €**

5) Deckenaufbauleuchte

6182738	1x 10W		schwarz	**59,50 €**
6182737	1x 10W	(o. Abb.)	weiß	**59,50 €**

6) Reflektor

6182730	(o. Abb.)	silber	**4,80 €**
6182729		gold	**4,80 €**
6182728	(o. Abb.)	kupfer	**4,80 €**
6182773	(o. Abb.)	dunkel/lila	**4,80 €**

Preise sind UVP der Hersteller in EUR inklusive MwSt.

Deckenanbauleuchte

NOBLO CW single

220-240V, AC, Aluminiumgehäuse, Stahl, Ausstrahlungswinkel 21-40°, CRI 90-100, LxBxH 90x105x127mm.

6W, 740/750lm

3000K

8224887	schwarz	**141,60 €**
8224884	weiß	**141,60 €**

2700K

8224893	schwarz	**141,60 €**
8224890	weiß	**141,60 €**

Deckenanbauleuchte

NOBLO CW double

220-240V, AC, Aluminiumgehäuse, Stahl, Ausstrahlungswinkel 21-40°, CRI 90-100, LxBxH 90x240x127mm.

12W, 1450/1460lm

3000K

8224888	schwarz	**224,90 €**
8224885	weiß	**224,90 €**

2700K

8224894	schwarz	**224,90 €**
8224891	weiß	**224,90 €**

Deckenanbauleuchte

NOBLO CW triple

220-240V, AC, Aluminiumgehäuse, Stahl, Ausstrahlungswinkel 21-40°, CRI 90-100, LxBxH 90x400x127mm.

19W, 2350/2360lm

3000K

8224889	schwarz	**332,00 €**
8224886	weiß	**332,00 €**

2700K

8224895	schwarz	**332,00 €**
8224892	weiß	**332,00 €**

Zubehör

NOBLO

Dekoringe
ØxH 47,6x13,5mm

8224685	schwarz	**7,00 €**
8224686	weiß	**7,00 €**
8224687	gold	**7,00 €**
8224688	grau	**7,00 €**
8224689	kupfer	**7,00 €**
8224690	bronze	**7,00 €**

IP 20

IP 20

IP 20

Preise sind UVP der Hersteller in EUR inklusive MwSt.

Deckenanbauleuchte

TAGES

8W, für GU10-LED-Retrofit-Lampe, Aluminiumgehäuse mit Metallgehäuse und Metallschirm, Ausführung in kompakter Bauform für die harmonische Implementierung in stimmige, architektonische Raumkonzepte. Ausführung: GU10, Montageart: Anbaumontage, 230V/AC, 40° schwenkbar, 335° drehbar.

1-fach

8196833	strukturweiß	LxBxH 110x90x125mm		**91,50 €**
8196896	strukturschwarz	LxBxH 110x90x125mm	(o. Abb.)	**91,50 €**
8196834	strukturweiß	ØxH 60x134mm	(o. Abb.)	**95,10 €**
8196902	strukturschwarz	ØxH 60x134mm	(o. Abb.)	**95,10 €**
8196821	strukturweiß	ØxH 80x134mm	(o. Abb.)	**95,10 €**
8196901	strukturschwarz	ØxH 80x134mm	(o. Abb.)	**95,10 €**

2-fach

8196877	strukturweiß	LxBxH 305x90x122mm		**128,40 €**
8196887	strukturschwarz	LxBxH 305x90x122mm	(o. Abb.)	**128,40 €**
8196878	strukturweiß	ØxH 200x122mm	(o. Abb.)	**142,70 €**
8196899	strukturschwarz	ØxH 200x122mm	(o. Abb.)	**142,70 €**

3-fach

8196872	strukturweiß	LxBxH 480x90x122mm		**184,30 €**
8196892	strukturschwarz	LxBxH 480x90x122mm	(o. Abb.)	**184,30 €**
8196825	strukturweiß	ØxH 250x122mm	(o. Abb.)	**178,40 €**
8196903	strukturschwarz	ØxH 250x122mm	(o. Abb.)	**178,40 €**

4-fach

8196891	strukturweiß	LxBxH 650x90x122mm		**214,10 €**
8196843	strukturschwarz	LxBxH 650x90x122mm	(o. Abb.)	**214,10 €**
8196822	strukturweiß	LxBxH 240x240x125mm	(o. Abb.)	**226,00 €**
8196890	strukturschwarz	LxBxH 240x240x125mm	(o. Abb.)	**226,00 €**

LED-Anbaudownlight

DOLOK-R + DOLOK-S

14,6W, 3000K, Phasenabschnitt dimmbar, Reflektor silber mit rotationssymmetrisch tief-breit-strahlender Lichtstärkeverteilung, Lichtaustritt direkt indirekt, Aluminium/Kunststoff strukturiert, CRI 83.

DOLOK-R
830/900lm, AußenØxH 90x106mm

8252171	strukturschwarz	**157,40 €**
8252170	strukturweiß	**157,40 €**

DOLOK-S
880/960lm, LxBxH 90x90x106mm

8252172	strukturschwarz	**162,90 €**
8252167	strukturweiß	**162,90 €**

Preise sind UVP der Hersteller in EUR inklusive MwSt.

LED-Akkutischleuchten

Tischleuchten sind mehr als nur praktisch - sie sind auch ein stilvolles Accessoire, das jedem Raum, sowohl innen wie auch außen eine persönliche Note verleiht. Mit einer Vielzahl von Farboptionen erhältlich, von sanftem Pastell bis hin zu lebendigen Akzentfarben, können Tischleuchten problemlos an jede Einrichtung angepasst werden.

Das praktische USB-C-Kabel macht das Aufladen der Tischleuchten zum Kinderspiel und bietet gleichzeitig eine bequeme Möglichkeit, sie überall im Raum zu platzieren, ohne auf Steckdosen angewiesen zu sein. Ladezeit 4,5h / Arbeitszeit 7,5h.

ROSS

4,8W, 3000K, 150lm, Touchdimm-Funktion, Aluminiumdruckguss / Kunststoff, inkl. Ladekabel, Breite 105mm, Höhe 270mm.

6429214	strukturschwarz	**107,00 €**
6429625	pink	**107,00 €**
6429698	rostbraun	**107,00 €**
6429747	salbeigrün	**107,00 €**
6429344	blau	**107,00 €**
6429450	gelb	**107,00 €**
6429536	orange	**107,00 €**
6429790	sandbeige	**107,00 €**

REIRO

4,8W, 3000K, 150lm, Touchdimm-Funktion, Aluminium / Glas / Kunststoff, inkl. Ladekabel, Breite 110mm, Höhe 285mm.

6429213	strukturschwarz	**118,90 €**
6429343	pink	**118,90 €**
6429449	rostbraun	**118,90 €**
6429535	sandbeige	**118,90 €**

DOTLUX
LICHT IN BESTER QUALITÄT

IP 44

Spiegelleuchte

TRENDO

Modernes, stilvolles Design, maximale Leuchtfläche ohne sichtbare Verschraubungen, EASYbase-Plattform ermöglicht einfache und schnelle Montage, Montage auf vorhandenen Bohrlöchern möglich durch freie Fläche auf der Grundplatte, 2 Kabeleinlässe vorinstalliert (bei Bedarf können individuelle Einlässe in die Aluminiumbasis gebohrt werden), eine Artikelnummer - drei Lichtfarben durch COLORselect, nachhaltiges Produktdesign durch einfach austauschbare Komponenten.

10W, weiß, COLORselect, 3000-5700K, Spannungsart AC/DC, Kunststoff, IK08, LxBxH 600x85x57mm.

5719513	1200lm	**107,00 €**

EVN

IP 44 5 GARANTIE

LED-Spiegelleuchte

FLAT MIRROR

Aluminium, Abdeckung aus Kunststoff, im Innen- als auch im Außenbereich einsetzbar, mittels Schalter am Netzgerät lassen sich drei bzw. vier verschiedene Leistungsstufen und Farbtemperaturen (3000/4000/5700K) einstellen, Breite 47mm, Höhe 73mm.

10/13/19W, Länge 602mm

8248971	weiß	1050-2280lm	**110,60 €**
8248973	silber	1050-2280lm	**110,60 €**
8248972	schwarz	1050-2280lm	**110,60 €**

10/13/21W, Länge 900mm

8248974	weiß	1270-2648lm	**136,80 €**
8248976	silber	1270-2648lm	**136,80 €**
8248975	schwarz	1270-2648lm	**136,80 €**

32/34/36/38W, Länge 1200mm

8248977	weiß	3907-4798lm	**163,00 €**
8248979	silber	3907-4798lm	**163,00 €**
8248978	schwarz	3907-4798lm	**163,00 €**

Preise sind UVP der Hersteller in EUR inklusive MwSt.

Urheber Frank Freihofer, Projekt Arena Erfurt

REGIOLUX

LED-Spiegelleuchte
smile-SLG

Befestigung senkrecht oder waagerecht als Wandmontage möglich, Gehäuse Aluminiumstrangpressprofil natur eloxiert, verschraubbare weißaluminium lackierte Stirnseiten aus Kunststoff, Lichtverteilung direkt/indirekt mittels opalem Diffusor aus Polycarbonat mit glatter Oberfläche, elektronischer Treiber.

9W, Diffusor opal aus Polycarbonat, aus ISCC zertifiziertem "TRUCIRCLE™"
LxBxH 600x47x82mm

4476389	1117lm	3000K	**180,90 €**
4476390	1184lm	4000K	**180,90 €**

18W, LxBxH 1160x47x82mm

4476328	2234lm	3000K	**267,80 €**
4476353	2369lm	4000K	**267,80 €**

RZB

Linienleuchten für Decken- und Wandmontage
Baleva

Ideal für Sanitärbereich, Flure, Wartezonen, Pflegeheime, Patientenzimmer, Armatur und Endkappen Kunststoff weiß, Diffusor Kunststoff (Polycarbonat) opal, schlagzäh, 2 mittige Kabeleinführungen zum Durchschleifen der Leitung, Betriebsgerät integriert und gekapselt, werkzeuglose Montage des Diffusors, waagerechte und senkrechte Montage möglich.

MultiColour: Farbtemperatur (3000K oder 4000K) mit Schaltelement einstellbar, werkseitig auf 4000K eingestellt.

Schutzart: IP40 Deckenmontage, IP44 Wandmontage

7612262	10W	1100lm	LxBxH 600x46x60mm	**175,20 €**
7612263	15W	1650lm	LxBxH 900x46x60mm	**213,40 €**
7612264	19W	2200lm	LxBxH 1200x46x60mm	**263,30 €**

Urheber Linus Lintner

Pendelleuchte

ANDROS OUT und ANDROS IN

30W, 2400lm, 3000K (auch als 4000K verfügbar), DALI, UGR<22, Aluminium / Stahl / Kunststoff, Abstrahlwinkel 110°, mit rotationssymmetrisch tief-breit-strahlender Lichtstärkeverteilung, Nennspannung 230V, inkl. Baldachin, Pendellänge max. 5000mm, Ø 800mm, Höhe 35mm.

ANDROS OUT
Lichtaustritt außen

6429079	weiß	**1.189,90 €**
6429282	schwarz	**1.189,90 €**

ANDROS IN (o. Abb.)
Lichtaustritt innen

6429132	weiß	**1.189,90 €**
6429292	schwarz	**1.189,90 €**

Pendelleuchte

GRAHAM

3000K, Aluminium / Acryl, Abstrahlwinkel 110°, Nennspannung 230V, inkl. Konverter, schaltbar, Pendellänge max. 2500mm, AußenØ 800mm, Höhe 35mm.

50W, 2300lm
8252168 strukturschwarz **452,10 €**

Pendelleuchte

GRAHAM

3000K, Aluminium / Acryl, Abstrahlwinkel 110°, Nennspannung 230V, inkl. Konverter, schaltbar, Pendellänge max. 2500mm, AußenØ 800mm, Höhe 45mm.

120W, 5600lm
8252169 strukturschwarz **998,40 €**

Pendelleuchte

BIRO CIRCLE

3000K (auch als 4000K verfügbar), DALI, Aluminium / Stahl / Kunststoff, Abstrahlwinkel 110°, Nennspannung 230V, inkl. Zentralbaldachin, Pendellänge max. 5000mm, AußenØ 750mm, Höhe 50mm.

75W, 8656lm

8821773	weiß	**1.594,50 €**
8821781	schwarz	**1.594,50 €**

Pendelleuchte

GEORGA

3000K/4000K, Stahl / Kunststoff, Abstrahlwinkel 110°, Nennspannung 230V, 2CCT, Phasenabschnitt dimmbar, Pendellänge max. 2500mm, AußenØ 600mm, Höhe 85mm.

42W, 1950lm
8267352 schwarz **374,70 €**

Preise sind UVP der Hersteller in EUR inklusive MwSt.

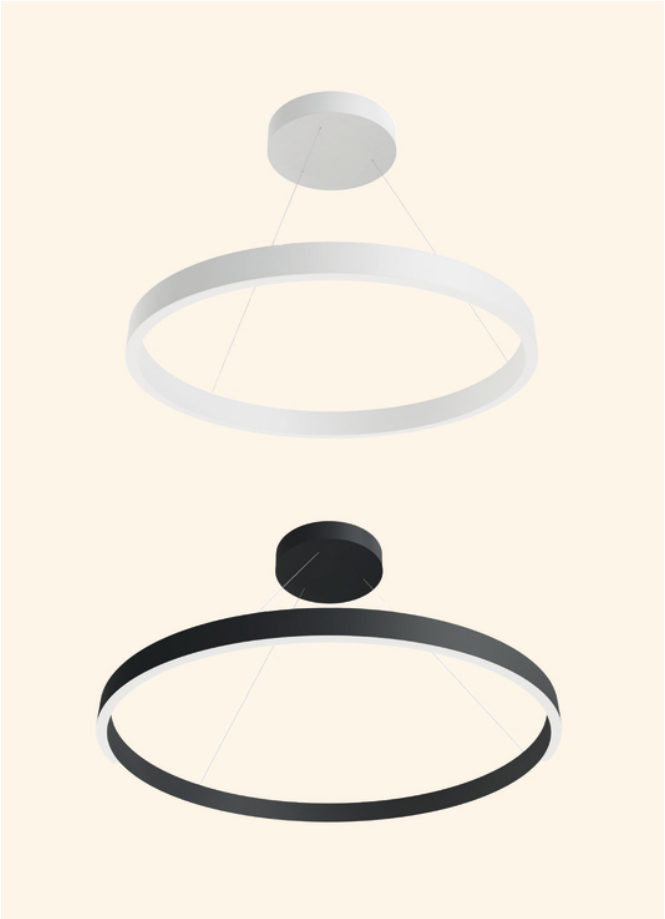

LED-Pendelleuchte
DROP SWING

220-240V, AC/DC, Aluminiumgehäuse, CCT-Switch, Ausstrahlungswinkel 120° down / 120° up, 2,50m Seilabhängung, L80/B20 bei 50.000h.

60W, 3000/4000K, 2580/2760lm,
ØxH 600x45mm

5229165	weiß matt	**475,90 €**
5229166	schwarz matt	**475,90 €**

80W, 3000/4000K, 3440/3680lm,
ØxH 800x45mm

5229167	weiß matt	**559,20 €**
5229168	schwarz matt	**559,20 €**

Pendelleuchte
One® CUBE

54W, Aluminium / Stahl, DALI 2.0, 1400mA, Nennspannung 220-240V, Pendellänge 3000mm.

ØxH 805x34mm

3000K, 4000lm

9868394	schwarz	**748,50 €**
9868395	weiß	**748,50 €**

4000K, 4300lm

9868471	schwarz	**748,50 €**
9868472	weiß	**748,50 €**

Pendelleuchte
One® CUBE Up/Down

80W, Aluminium / Stahl, DALI 2.0, 2100mA, Nennspannung 220-240V, Pendellänge 3000mm.

ØxH 805x42mm

3000K, Up/Down 2000/4000lm

9868396	schwarz	**831,80 €**
9868397	weiß	**831,80 €**

4000K, Up/Down 2200/4300lm

9868473	schwarz	**831,80 €**
9868474	weiß	**831,80 €**

Preise sind UVP der Hersteller in EUR inklusive MwSt.

© Foto: IDV GmbH Megaman

Variable Shopleuchte

Der Schienenstrahler mit Dual Beam Technologie vereint zwei umschaltbare Abstrahlwinkel 24°/45° in einer Leuchte.

MEGAMAN®

Objekt:
Shopbeleuchtung

Produkte:
MEGAMAN MARCO 2 DBT- Maxi 90
5289540

LED-Strahler

Serie MARCO 2 DBT - MAXI 90

Für Universal-3-Phasen-Stromschienen, zwei Abstrahlwinkel (24° und 45°), schwarzer Frontring für seitliche Entblendung, 90° schwenkbar und 330° drehbar, Lebensdauer bis zu 50.000 Stunden (L70/B50), für gewerbliche Nutzer geeignet, Gehäuse Alu-Druckguss, CRI 90, ØxH 90x186mm.

34W, 3000K, 4100lm

5289538	weiß	**139,30 €**
5289539	schwarz	**139,30 €**

34W, 4000K, 4250lm

5289540	weiß	**139,30 €**
5289541	schwarz	**139,30 €**

LED-Strahler

Serie MARCO 2 DBT - MIDI 65

Für Universal-3-Phasen-Stromschienen, zwei Abstrahlwinkel (24° und 45°), schwarzer Frontring für seitliche Entblendung, 90° schwenkbar und 330° drehbar, Lebensdauer bis zu 50.000 Stunden (L70/B50), für gewerbliche Nutzer geeignet, Gehäuse Alu-Druckguss, CRI 90, ØxH 65x190mm.

22W, 3000K, 2650lm

5289534	weiß	**83,50 €**
5289535	schwarz	**83,50 €**

22W, 4000K, 2750lm

5289536	weiß	**83,50 €**
5289537	schwarz	**83,50 €**

LED-Strahler

MARCO 2 DBT - MINI 50

Für Universal-3-Phasen-Stromschienen, zwei Abstrahlwinkel (24° und 36°), schwarzer Frontring für seitliche Entblendung, 90° schwenkbar und 330° drehbar, Lebensdauer bis zu 50.000 Stunden (L70/B50), für gewerbliche Nutzer geeignet, Gehäuse Alu-Druckguss, CRI 90, ØxH 50x150mm.

12W, 2800K, 1500lm

5289530	weiß	**55,70 €**
5289531	schwarz	**55,70 €**

12W, 4000K, 1550lm

5289532	weiß	**55,70 €**
5289533	schwarz	**55,70 €**

Preise sind UVP der Hersteller in EUR inklusive MwSt.

LED-Leuchteneinsatz

LINEAtrack

Aluminiumgehäuse, schwarz, Spannungsart AC, integrierter Track Adaoter, flexible Phasenwahl und Leistungsanpassung, 4-stufig einstellbar durch POWERselect, CRI>92, IK06, Länge 1500mm, Breite 64mm, Höhe/Tiefe 55mm.

52-59W				
8190746	3000K	8.590lm	120°	**236,80 €**
8190747	4000K	9.180lm	120°	**236,80 €**
39-63W				
8190744	3000K	8.780lm	90°	**236,80 €**
8190745	4000K	10.160lm	90°	**236,80 €**
42-60W				
8190748	3000K	9.550lm	80°	**355,80 €**
8190749	4000K	10.220lm	80°	**355,80 €**

LED-Leuchteneinsatz

STICKtrack

30W, 3000/4000/5700K, drei Lichtfarben durch COLORselect einstellbar, CRI>95, Aluminium, Länge 1200mm, Breite 32mm, Höhe/Tiefe 52mm.

5639110	weiß	3060lm	**189,20 €**
5639109	schwarz	3060lm	**189,20 €**

LED-Schienenstrahler

ZOOMtrack

33W, 2700...4000K, stufenlos einstellbarer Abstrahlwinkel von 24° bis 60°, dreh- und schwenkbar, CRI>92, Aluminium, Spannungsart AC/DC, IK05, Nennspannung 220V, POWERselect & COLORselec, AußenØ 80mm, Länge 170mm, Tiefe 250mm.

4624081	weiß	**141,60 €**
4624082	schwarz	**141,60 €**

Preise sind UVP der Hersteller in EUR inklusive MwSt.

Schienenstrahler

230V, Spannungsart AC, 3-Phasenadapter, rundes, tubusförmiges Aluminiumgehäuse, max. 8W LED Leuchtmittel, pulverbeschichtet, 330° drehbar, 90° stufenlos schwenkbar, GU10 Fassung, Farbtemperatur und Leistung abhängig vom verwendeten LED Leuchtmittel.

8W, LxH 102x92mm, Ø 55mm

4627031	weiß	**29,10 €**
4627032	schwarz	**29,10 €**

LED-Schienenstrahler
BEAM-SWITCH

230V, Spannungsart AC, 3-Phasenadapter, COB LED-Modul mit CRI Ra>90, rundes Aluminiumgehäuse mit innen liegenden Kühlrippen, verchromte Hochglanz-Reflektor-Optik aus Kunststoff, prismatische PMMA-Abdeckung, 355° drehbar, 90° stufenlos schwenkbar, inkl. integriertem LED Treiber, nicht dimmbar, Abstrahlwinkel 20° - 60°.

25/30/35W, 2500/3000/3500lm, LxH 255x170mm (mit Adapter), Ø 80mm

4627011	weiß	2700/4000K	**133,60 €**
4626295	schwarz	2700/4000K	**133,60 €**
4627014	weiß	3000/5000K	**133,60 €**
4626294	schwarz	3000/5000K	**133,60 €**

LED-Schienenleuchte
TRACK

230V, Spannungsart AC, 3-Phasen Schienenleuchte seitlich um/bis zu 30° schwenkbar Leistung und Lichtstrom einstellbar, Aluminiumgehäuse lackiert, Reflektorfarbe silber, hochglänzend, transparente Abdeckung, Abstrahlungswinkel 90°, Ra>80.

33-60W, 5280-9600lm, LxBxH 1440x65x15mm

4627027	schwarz	3000K	**207,00 €**
4627029	weiß	3000K	**207,00 €**
4627028	schwarz	4000K	**207,00 €**
4627030	weiß	4000K	**207,00 €**

3-Phasen-Trackspot

4000lm, Aluminium, AußenØ 100mm, LxBxH 105x140mm, CRI90-100, IK05.

18W, 50°			
8243940	schwarz	4000K	**107,10 €**
8243939	weiß	4000K	**107,10 €**
8243936	schwarz	3000K	**107,10 €**
8243935	weiß	3000K	**107,10 €**
18W, 36°			
8243938	schwarz	4000K	**107,10 €**
8243937	weiß	4000K	**107,10 €**
8243934	schwarz	3000K	**107,10 €**
8243933	weiß	3000K	**107,10 €**
32W, 50°			
8243948	schwarz	4000K	**130,90 €**
8243947	weiß	4000K	**130,90 €**
8243944	schwarz	3000K	**130,90 €**
32W, 36°			
8243946	schwarz	4000K	**130,90 €**
8243945	weiß	4000K	**130,90 €**
8243942	schwarz	3000K	**130,90 €**
8243941	weiß	3000K	**130,90 €**

Stromschiene

GRIP! M + GRIP! L

Aluminiumgehäuse, AC, Ausstrahlungswinkel 42°, 90° schwenkbar, 330° drehbar, CRI 90-100, IK02.

GRIP! M, PHASE, LxBxH 226x43x82mm

20W, 1910-2040lm				15W, 780lm			
8224654	ws/sw	2700K	**213,00 €**	**8224658**	ws/sw	2700K	**213,00 €**
8224655	sw/g	2700K	**213,00 €**	**8224659**	sw/g	3000K	**213,00 €**
8224656	ws/sw	3000K	**213,00 €**				
8224657	sw/g	3000K	**213,00 €**				

GRIP! M, DALI, LxBxH 259x43x80mm

20W, 1910-2040lm				15W, 780lm			
8224648	ws/sw	2700K	**213,00 €**	**8224652**	ws/sw	2700K	**213,00 €**
8224649	sw/g	2700K	**213,00 €**	**8224653**	sw/g	3000K	**213,00 €**
8224650	ws/sw	3000K	**213,00 €**				
8224651	sw/g	3000K	**213,00 €**				

GRIP! L

6W, GU10					
8224664	ws/sw	**105,90 €**	**8224665**	sw/g	**105,90 €**

Preise sind UVP der Hersteller in EUR inklusive MwSt.

LED-Einbaupanel
RAINBOW rund

Leistung und Farbtemperatur einstellbar, 8W - 600/680/640lm, 12W - 840/960/900lm, 3000/4000K/6000K, 230V, weiß, Abstrahlwinkel 120°, nicht dimmbar, hohe Farbwiedergabe Ra>80, IK03, raumseitig IP44.

ØxH 180x20,5mm,
Lochmaß 80-160mm
8869638 **35,10 €**

LED-Einbaupanel
RAINBOW rund

Leistung und Farbtemperatur einstellbar, 12W - 1080/1200/1140lm, 18W - 1440/1710/1530lm, 3000/4000/6000K, 230V, weiß, Abstrahlwinkel 120°, nicht dimmbar, hohe Farbwiedergabe Ra>80, IK03, raumseitig IP44.

ØxH 220x21,5mm,
Lochmaß 120-200mm
8869639 **47,90 €**

LED-Einbaupanel
RAINBOW rund

Leistung und Farbtemperatur einstellbar, 18W - 1700/1900/1800lm, 25W - 2120/2570/2250lm, 3000/4000/6000K, 230V, weiß, Abstrahlwinkel 120°, nicht dimmbar, hohe Farbwiedergabe Ra>80, IK03, raumseitig IP44.

ØxH 300x25mm,
Lochmaß 150-270mm
8869640 **62,10 €**

Deko-Ringe
zu RAINBOW rund

Dekor Eisen gebürstet

8869680	8-12W	**8,90 €**
8869681	12-18W	**12,60 €**
8869682	18-25W	**17,70 €**

LED-Deckenleuchte
ARNOLD

Farbtemperatur über DIP-Schalter einstellbar 3000/4000/6500K, 230V, weiß, Abstrahlwinkel 110°, dimmbar Phasenabschnitt, hohe Farbwiedergabe Ra>80, IK05.

18W, 1400/1530/1450lm
ØxH 300x49mm
8869620 **97,50 €**

30W, 2350/2550/2400lm
ØxH 400x49mm
8869621 **125,90 €**

LED-Einbaupanel
RAINBOW quadratisch

Leistung und Farbtemperatur einstellbar, 18W - 1700/1900/1800lm, 25W - 2125/2375/2250lm, 3000/4000/6000K, 230V, weiß, Abstrahlwinkel 120°, nicht dimmbar, hohe Farbwiedergabe Ra>80, IK03, raumseitig IP44.

LxB 300x300mm, Höhe 25mm,
Lochmaß 180x180 - 270x270mm
8869641 **67,80 €**

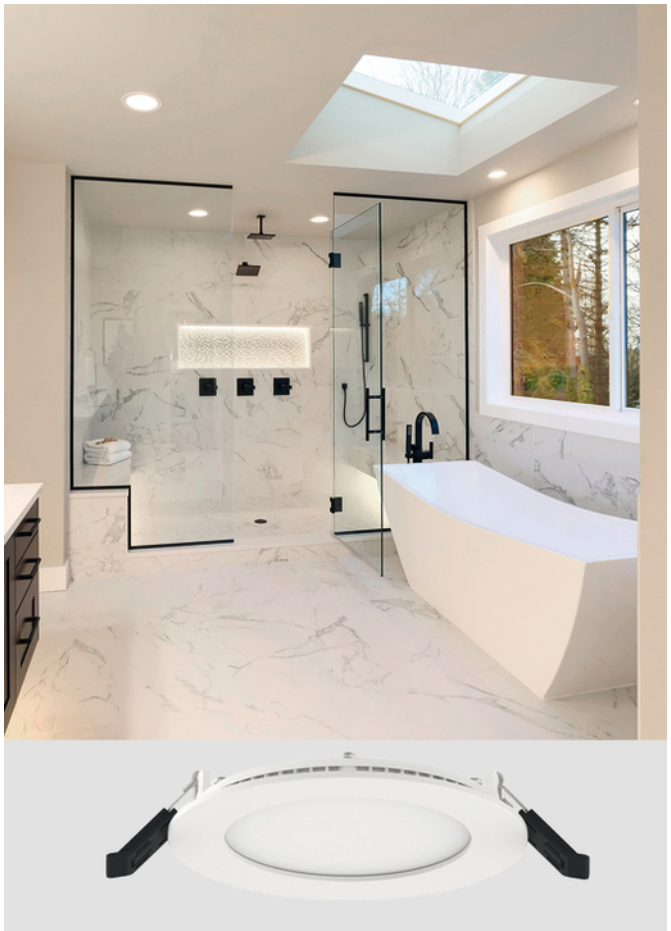

LED-Einbaupanel
FLAT IN Rund

Für verschiedene Anwendungsbereiche, zum Bsp. Beleuchtungen in Flur, Wohnzimmer, Büro. Durch eine niedrige Einbautiefe lässt sich das Panel auch bei zum Bsp. abgehängten Decken mit einfacher Beplankung, aber auch Wänden ohne Probleme einsetzen. Der Lightguide und Diffusor ist aus PMMA. Die Leuchte kann mit einer Eingangsspannung von 179-240V/DC betrieben werden. Die Leuchte ist Flicker-Free.

5W, 3000/4000K, Ø 85mm, Höhe 24mm, LA 68mm

5163931	weiß matt	415/470lm	phasendimmbar	**49,90 €**
4942781	weiß matt	415/470lm	DALI	**98,70 €**

7W, 3000/4000K, Ø 120mm, Höhe 24mm, LA 110mm

5163932	weiß matt	581/658lm	phasendimmbar	**53,50 €**
5163921	weiß matt	581/658lm	DALI	**110,60 €**

12W, 3000/4000K, Ø 170mm, Höhe 24mm, LA 157mm

5163933	weiß matt	996/1128lm	phasendimmbar	**64,20 €**
5163922	weiß matt	996/1128lm	DALI	**121,30 €**

18W, 3000/4000K, Ø 225mm, Höhe 24mm, LA 206mm

5163934	weiß matt	1494/1692lm	phasendimmbar	**78,50 €**
5163923	weiß matt	1494/1692lm	DALI	**148,70 €**

25W, 3000/4000K, Ø 300mm, Höhe 24mm, LA 280mm

5163935	weiß matt	2075/2350lm	phasendimmbar	**107,00 €**
5163924	weiß matt	2075/2350lm	DALI	**178,40 €**

LED-Einbaupanel
FLAT IN Quadratisch

Für verschiedene Anwendungsbereiche, zum Bsp. Beleuchtungen in Flur, Wohnzimmer, Büro. Durch eine niedrige Einbautiefe lässt sich das Panel auch bei zum Bsp. abgehängten Decken mit einfacher Beplankung, aber auch Wänden ohne Probleme einsetzen. Der Lightguide und Diffusor ist aus PMMA. Die Leuchte kann mit einer Eingangsspannung von 179-240V/DC betrieben werden. Die Leuchte ist Flicker-Free.

5W, 3000/4000K, 90x90mm, Höhe 24mm, LA 78x78mm

5163928	weiß matt	415/470lm	phasendimmbar	**49,90 €**
5163916	weiß matt	415/470lm	DALI	**99,90 €**

7W, 3000/4000K, 120x120mm, Höhe 24mm, LA 106x106mm

5163929	weiß matt	581/658lm	phasendimmbar	**53,50 €**
5163917	weiß matt	581/658lm	DALI	**111,80 €**

12W, 3000/4000K, 170x170mm, Höhe 24mm, LA 156x156mm

5163930	weiß matt	996/1128lm	phasendimmbar	**70,20 €**
5163918	weiß matt	996/1128lm	DALI	**124,90 €**

18W, 3000/4000K, 225x225mm, Höhe 24mm, LA 206x206mm

4942779	weiß matt	1494/1692lm	phasendimmbar	**84,40 €**
5163919	weiß matt	1494/1692lm	DALI	**149,90 €**

25W, 3000/4000K, 300x300mm, Höhe 24mm, LA 277x277mm

4942780	weiß matt	2075/2350lm	phasendimmbar	**111,80 €**
5163920	weiß matt	2075/2350lm	DALI	**182,00 €**

Preise sind UVP der Hersteller in EUR inklusive MwSt.

LED-Deckenleuchte
CAMBIO

für Innen- und geschützten Außenbereich, 220-240V/AC und 178-260V/DC, Aluminiumgehäuse, weiß matt, Lichtfarbe weiß, UV-beständig, Leistung kann über einen Dip-Schalter eingestellt werden, 3000/4000K, Flicker-Free, L80/B10 bei 50.000 h.

Reflektor, Abstrahlwinkel 90°

5W/7,5W, EinbauØ 95mm, Einbautiefe 71mm
5163860 639-917lm AußenØxH 123x73mm **51,10 €**

13,5W/18,5W, EinbauØ 150mm, Einbautiefe 88mm
5163861 1837-2403lm AußenØxH 172x90mm **63,00 €**

13,5W/18,5W, EinbauØ 175mm, Einbautiefe 93mm
9841995 1837-2403lm AußenØxH 190x95mm **69,00 €**

14,5W/20W, EinbauØ 225mm, Einbautiefe 96mm
9842039 2091-2735lm AußenØxH 250x98mm **89,20 €**

Opale Abdeckung, Abstrahlwinkel 100°

13,5W/18,5W, EinbauØ 150mm, Einbautiefe 88mm
5163856 1650-2300lm AußenØxH 172x90mm **63,00 €**

13,5W/18,5W, EinbauØ 175mm, Einbautiefe 93mm
9842037 1650-2300lm AußenØxH 190x95mm **69,00 €**

14,5W/20W, EinbauØ 200mm, Einbautiefe 96mm
5163857 2051-2703lm AußenØxH 225x98mm **71,30 €**

14,5W/20W, EinbauØ 225mm, Einbautiefe 96mm
9842038 2051-2703lm AußenØxH 250x98mm **89,20 €**

LED-Downlight
UNO II

Für Wohn-, Gewerbe- und Industrieumgebungen, UGR<19, Aluminium / Blech / Kunststoff, weiß, 3000/4000/5700K, mit externem LED Treiber, 200-240V, IK06, Abstrahlwinkel 60°, Schutzart IP20, raumseitig IP64. Dimmtreiber auf Anfrage.

10W, 1120/1200/1150lm
4622298 ØxH 114x66mm, Ausschnitt 90-102mm **48,10 €**

18W, 2100/2200/2180lm
4622299 ØxH 174x87mm, Ausschnitt 145-155mm **65,10 €**
4622300 ØxH 200x97mm, Ausschnitt 165-180mm **70,50 €**

27W, 3250/3400/3180lm
4622301 ØxH 232x110mm, Ausschnitt 195-210mm **89,00 €**

33W, 3950/4200/4070lm
4622302 ØxH 232x110mm, Ausschnitt 195-210mm **93,20 €**
4622303 ØxH 280x130mm, Ausschnitt 240-255mm **113,30 €**

Dekorring
weiß, quadratisch zu LED Downlight Serie UNO II
4622304 LxBxH 114x114x5mm **2,80 €**
4622305 LxBxH 174x174x5mm **4,30 €**
4622306 LxBxH 200x200x5mm **5,20 €**
4622307 LxBxH 232x232x5mm **6,80 €**
4622308 LxBxH 280x280x5mm **7,70 €**

Dekorring
weiß, rund mit Glas zu LED Downlight Serie UNO II
4622309 ØxH 114x22mm **9,90 €**
4622310 ØxH 174x22mm **14,90 €**
4622311 ØxH 200x22mm **18,80 €**
4622312 ØxH 232x22mm **20,90 €**
4622313 ØxH 280x22mm **24,70 €**

Preise sind UVP der Hersteller in EUR inklusive MwSt.

Einbaudownlight

MUNA

3000/4000/5700K, kompakte Bauform für werkzeuglose Schnellmontage, Aluminium / Polycarbonat / Stahl, Lichtfarbe weiß, Reflektor silber, Phasenabschnitt dimmbar, Abstrahlwinkel 60°, 3CCT, Nennspannung 230V, UGR<19.

MICRO, AußenØ 114mm, EinbauØ 99mm, Einbautiefe 66mm

6429102	10W	950lm	**68,80 €**

MINI, AußenØ 174mm, EinbauØ 145mm, Einbautiefe 87mm

6429105	20W	1900lm	**99,80 €**

MIDI, AußenØ 200mm, EinbauØ 165mm, Einbautiefe 97mm

6429061	28W	2660lm	**108,50 €**

MAXI, AußenØ 232mm, EinbauØ 195mm, Einbautiefe 110mm

6429062	35W	3325lm	**167,10 €**

MEGA, AußenØ 280mm, EinbauØ 240mm, Einbautiefe 130mm

6429063	50W	4750lm	**195,60 €**

Zubehör (o. Abb.)
Abdeckring, schwarz matt

6429166	**MICRO** Ø 114mm	H 6mm	**3,80 €**
6429169	**MINI** Ø 174mm	H 6,5mm	**5,70 €**
6429173	**MIDI** Ø 200mm	H 6,5mm	**6,40 €**
6429159	**MAXI** Ø 232mm	H 6,5mm	**8,60 €**
6429163	**MEGA** Ø 280mm	H 7mm	**9,50 €**

Einbaudownlight

LOOP®DL MINI

3000/3500/4000K, kompakte Bauform für werkzeuglose Schnellmontage, DALI dimmbar, Recyceltes Polycarbonat, Reflektor silber, Lichtfarbe weiß, Abstrahlwinkel 60°, 230V, UGR<19.

13,5W, 1650lm, AußenØ 176mm, EinbauØ 145mm, Einbautiefe 82mm

8216641	weiß	**226,00 €**
8216802	schwarz	**226,00 €**

Preise sind UVP der Hersteller in EUR inklusive MwSt.

IP20 IP54 5 GARANTIE

Einbaudownlights

Toledo Flat+ round

3000/4000K, Gehäuse Stahlblech pulverbeschichtet, Leuchtenrahmen Aluminium, Diffusor aus vergilbungsfreiem PMMA opal matt, LED Backlight-Technologie für eine homogene Ausleuchtung der gesamten lichtabgebenden Fläche, Deckenbefestigung mit Federsystem, Deckenstärke 1-20mm, inkl. Betriebsgerät extern über Steckverbindung, Verbindungsleitung 250mm, Leuchtenlichtstrom in 4 Stufen einstellbar, IP20, raumseitig IP54.

4,5...9,5W, 570...1150lm, ØxH 165x2mm, DA 152mm, HE 60mm

9962779	weiß	**61,30 €**
9962780	anthrazit	**61,30 €**

12...22W, 1650...3150lm, ØxH 270x2mm, DA 257mm, HE 60mm

9962787	weiß	**89,30 €**
9962788	anthrazit	**89,30 €**

12...22W, 1550...2950lm, ØxH 390x2mm, DA 377mm, HE 60mm

9962862	weiß	**137,40 €**
9962863	anthrazit	**137,40 €**

Anbaugehäuse
Stahlblech pulverbeschichtet, Downlight werkzeuglos verriegelbar.

ØxH 165x68mm

9962773	weiß	**44,60 €**
9962774	anthrazit	**44,60 €**

ØxH 270x68mm

9962777	weiß	**58,90 €**
9962778	anthrazit	**58,90 €**

ØxH 390x68mm

9962785	weiß	**82,70 €**
9962786	anthrazit	**82,70 €**

IP20 IP54 5 GARANTIE

Einbaudownlights

Toledo Flat+ square

3000/4000K, Gehäuse Stahlblech pulverbeschichtet, Leuchtenrahmen Aluminium, Diffusor aus vergilbungsfreiem PMMA opal matt, LED Backlight-Technologie für eine homogene Ausleuchtung der gesamten lichtabgebenden Fläche, Deckenbefestigung mit Federsystem, Deckenstärke 1-20mm, inkl. Betriebsgerät extern über Steckverbindung, Verbindungsleitung 250mm, Leuchtenlichtstrom in 4 Stufen einstellbar, IP20, raumseitig IP54.

4,5...9,5W, 570...1150lm, LxBxH 150x150x2mm, LA/BA 137mm, HE 60mm

9962781	weiß	**61,30 €**
9962782	anthrazit	**61,30 €**

8...15W, 1050...2100lm, LxBxH 230x230x2mm, LA/BA 217mm, HE 60mm

9962789	weiß	**89,30 €**
9962790	anthrazit	**89,30 €**

12...23W, 1650...3050lm, LxBxH 310x310x2mm, LA/BA 297mm, HE 60mm

9962864	weiß	**137,40 €**
9962865	anthrazit	**137,40 €**

Anbaugehäuse
Stahlblech pulverbeschichtet, Downlight werkzeuglos verriegelbar.

LxBxH 150x150x68mm

9962771	weiß	**44,60 €**
9962772	anthrazit	**44,60 €**

LxBxH 230x230x68mm

9962775	weiß	**58,90 €**
9962776	anthrazit	**58,90 €**

LxBxH 310x310x68mm

9962783	weiß	**76,20 €**
9962784	anthrazit	**76,20 €**

Preise sind UVP der Hersteller in EUR inklusive MwSt.

LED-Downlight

DLR 68

3000-4000K, Gehäuse und Kaschierungsring aus UV-stabilisiertem Polycarbonat, Material Stahlblech, mit Bridgelux SMD LED-Technologie, Abstrahlwinkel 80°, UGR>22, CRI Ra>90, L80/B10 bei 50.000h.

2,8W, AußenØxH 82x44mm,
EinbauØxT 68x54mm

8309981	weiß	352-357lm	**35,70 €**
8310006	schwarz	352-357lm	**35,70 €**

Zubehör

Konverter, Kunststoff, schaltbar, IP20, SK II
LxBxH 146,5x22x43,5mm

8309953	6,5W		**34,50 €**
8309952	6,6W	DALI	**76,20 €**

Reduzierring, für Ausschnitt 70-80mm

8310056	Ø 90mm	**22,00 €**

LED-Downlight

DLR 90

3000-4000K, Gehäuse und Kaschierungsring aus UV-stabilisiertem Polycarbonat, Material Stahlblech, mit Bridgelux SMD LED-Technologie, Abstrahlwinkel 80°, UGR>22, CRI Ra>90, L80/B10 bei 50.000h.

5W, AußenØxH 110x59mm,
EinbauØxT 90-100x70mm

5745481	weiß	689-712lm	**69,00 €**
8310007	schwarz	655-676lm	**70,20 €**

Zubehör

Konverter, Kunststoff, schaltbar, IP20, SK II
LxBxH 146,5x22x43,5mm

8782837	5,5-22W		**56,50 €**

LxBxH 111x52x22mm

5706917	15W	DALI	**76,20 €**
5705540	19W		**42,80 €**

Reduzierring, für Ausschnitt 100-125mm

5719709	Ø 135mm	**22,00 €**

LED-Downlight

DLR 125

3000-4000K, Gehäuse und Kaschierungsring aus UV-stabilisiertem Polycarbonat, Material Stahlblech, mit Bridgelux SMD LED-Technologie, Abstrahlwinkel 80°, UGR>22, CRI Ra>90, L80/B10 bei 50.000h.

9W, AußenØxH 142x70mm,
EinbauØxT 125-130x80mm

5745482	weiß	1222-1266lm	**87,50 €**
8310008	schwarz	1161-1203lm	**88,70 €**

Zubehör

Konverter, Kunststoff, schaltbar, IP20, SK II
LxBxH 129,5x30x42mm

5705539	12-34W		**53,00 €**

LxBxH 111x52x22mm

8929566	10W	DALI	**79,10 €**
5745488	13W		**45,20 €**

Reduzierring, für Ausschnitt 135-150mm

5719710	Ø 165mm	**24,40 €**

LED-Downlight

DLR 150

3000-4000K, Gehäuse und Kaschierungsring aus UV-stabilisiertem Polycarbonat, Material Stahlblech, mit Bridgelux SMD LED-Technologie, Abstrahlwinkel 80°, UGR>22, CRI Ra>90, L80/B10 bei 50.000h.

9W, AußenØxH 165x83 mm,
EinbauØT 150-155x93mm

5745483	weiß	1215-1259lm	**90,40 €**
8310009	schwarz	1154-1195lm	**91,60 €**

Zubehör

Konverter, Kunststoff, schaltbar, IP20, SK II
LxBxH 129,5x30x42mm

5705539	12-34W		**53,00 €**

LxBxH 111x52x22mm

8929566	10W	DALI	**79,10 €**
5745488	13W		**45,20 €**

Reduzierring, für Ausschnitt 160-175mm

5719711	Ø 196mm	**25,00 €**

LED-Downlight

DLR 175

3000-4000K, Gehäuse und Kaschierungsring aus UV-stabilisiertem Polycarbonat, Material Stahlblech, mit Bridgelux SMD LED-Technologie, Abstrahlwinkel 80°, UGR>22, CRI Ra>90, L80/B10 bei 50.000h.

9W, AußenØxH 210x90mm,
EinbauØT 175-200x100mm

5745484	weiß	1438-1467lm	**117,80 €**
8310010	schwarz	1366-1393lm	**121,40 €**

Zubehör

Konverter, Kunststoff, schaltbar, IP20, SK II
LxBxH 129,5x30x42mm

5705539	12-34W		**53,00 €**

LxBxH 111x52x22mm

5706917	15W	DALI	**76,20 €**
5705540	19W		**42,80 €**

LED-Downlight

DLR 200

3000-4000K, Gehäuse und Kaschierungsring aus UV-stabilisiertem Polycarbonat, Material Stahlblech, mit Bridgelux SMD LED-Technologie, Abstrahlwinkel 80°, UGR>22, CRI Ra>90, L80/B10 bei 50.000h.

9W, AußenØxH 230 x100 mm,
EinbauØT 230x110mm

5745485	weiß	1966-2037lm	**120,20 €**
8310011	schwarz	1896-1935lm	**123,80 €**

Zubehör

Konverter, Kunststoff, schaltbar, IP20, SK II
LxBxH 129,5x30x42mm

5705539	12-34W		**53,00 €**

LxBxH 111x52x22mm

5706917	15W	DALI	**76,20 €**
5705540	19W		**42,80 €**

Reduzierring, für Ausschnitt 220-260mm

5719712	Ø 270mm	**28,00 €**

Reduzierring-Set, für Ausschnitt 260-300mm

5745487	LxB 440x215mm	**60,10 €**

Preise sind UVP der Hersteller in EUR inklusive MwSt.

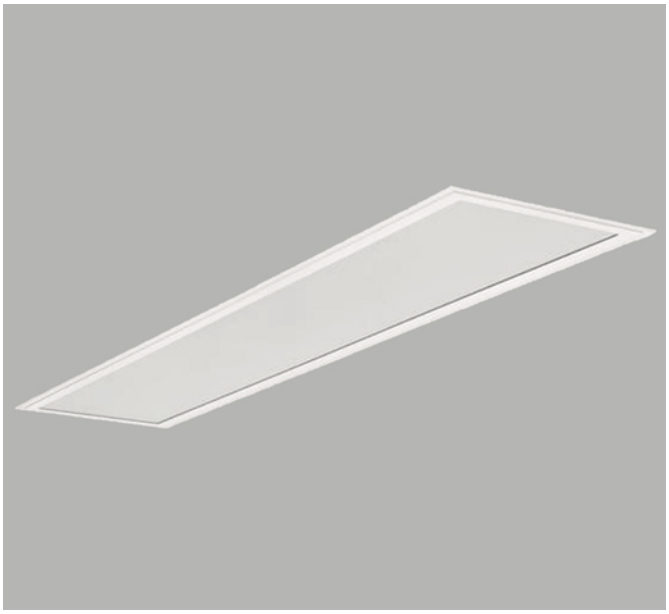

IP 40

IP 40

LED-Panel

AGGY

Aluminiumgehäuse Farbe weiß RAL9016, mikroprismatische Abdeckung, UGR<19, Abstrahlwinkel 85°, D-Zeichen, 230V AC& DC Betrieb, Schaltbar: Multilumen Betriebsgerät in 4 Stufen schaltbar, DALI-2, Höhe 11mm.

32W, LxB 620x620mm

9840849	3000K	4000lm	schaltbar	**130,80 €**
9840851	4000K	4200lm	schaltbar	**130,80 €**
9840850	3000K	4000lm	DALI-2	**154,60 €**
9840852	4000K	4200lm	DALI-2	**154,60 €**

LED-Panel

OREN und TIMOR

Aluminiumgehäuse Farbe weiß RAL9016, mikroprismatische Abdeckung, UGR<19, Abstrahlwinkel 85°, D-Zeichen, 230V AC& DC Betrieb, Schaltbar: Multilumen Betriebsgerät in 4 Stufen schaltbar, DALI-2, Höhe 11mm.

OREN

38W, LxB 1245x308mm

9840814	3000K	4500lm	schaltbar	**178,40 €**
9840816	4000K	4700lm	schaltbar	**178,40 €**
9840811	3000K	4500lm	DALI-2	**226,00 €**
9840818	4000K	4700lm	DALI-2	**226,00 €**

TIMOR

45W, LxB 1495x295mm

9840822	3000K	5400lm	schaltbar	**226,00 €**
9840826	4000K	5600lm	schaltbar	**226,00 €**
9840820	3000K	5400lm	DALI-2	**273,60 €**
9840825	4000K	5600lm	DALI-2	**273,60 €**

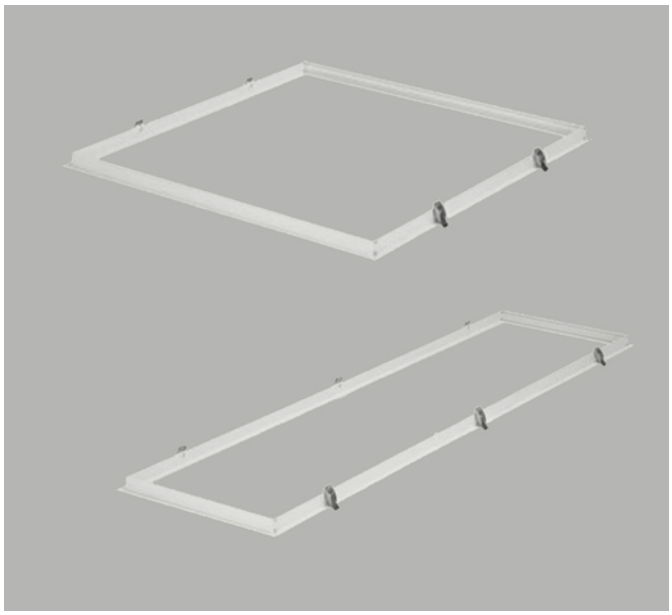

Zubehör

Panel

AGGY

Material: Aluminium / Stahl, weiß matt.

9840098	Einbaurahmen 1-teilig	680x680x30mm	**58,20 €**
9840103	Anbaurahmen 4-teilig	640x640x50mm	**53,40 €**

OREN

Material: Aluminium / Stahl, weiß matt.

9840099	Einbaurahmen 1-teilig	1303x366x30mm	**64,10 €**
9840104	Anbaurahmen 4-teilig	1265x328x50mm	**60,60 €**

TIMOR

Material: Aluminium / Stahl, weiß matt.

9840100	Einbaurahmen 1-teilig	1553x353x30mm	**76,00 €**
9840105	Anbaurahmen 4-teilig	1515x315x50mm	**73,70 €**

REGIOLUX

Objekt: SeniVita-Haus_St.-Lorenz, Königsberg
Urheber: Tino Metten, Lichtwerk GmbH, Königsberg

LED-Einlegeleuchte

lowea LOEMP/625

Geeignet für Decken mit sichtbaren T-Schienen, flacher Aluminium Rahmen weiß gepulvert, Stahlblechgehäuse, Lichtverteilung direkt strahlend mittels vergilbungsfreier, mikroprismatischer PMMA Diffusor und Einzellinse, rundumentblendet 65° < 3000 cd/m² nach aktueller Norm DIN-EN 12464-1, 400mm lange Verbindungsleitung mittels Steckersystem verdrahtet, Spannung 230V-, IK02.

3000/4000K, Farbtemperaturschalter (CCT2) zum Umschalten der Lichtfarbe 830/840, Lichtfarbe 830 voreingestellt, LxBxH 620x620x30mm.

40W, Dali Treiber
8230037 5100-5500lm **180,00 €**

40-26W, Multilumen-Treiber
mit 8 einstellbaren Lichtleistungen
4567776 5500-3500lm **118,80 €**

LED-Einlegeleuchte

lowea LOEMP/625

Geeignet für Decken mit sichtbaren T-Schienen, flacher Aluminium Rahmen weiß gepulvert, Stahlblechgehäuse, Lichtverteilung direkt strahlend mittels vergilbungsfreier, mikroprismatischer PMMA Diffusor und Einzellinse, rundumentblendet 65° < 3000 cd/m² nach aktueller Norm DIN-EN 12464-1, 400mm lange Verbindungsleitung mittels Steckersystem verdrahtet, Spannung 230V-, IK02.

4000K, LxBxH 620x620x30mm.

40W, Dali Treiber
1928616 5512lm **174,10 €**

40-26W, Multilumen-Treiber
mit 8 einstellbaren Lichtleistungen
1928614 5500-3700lm **112,80 €**

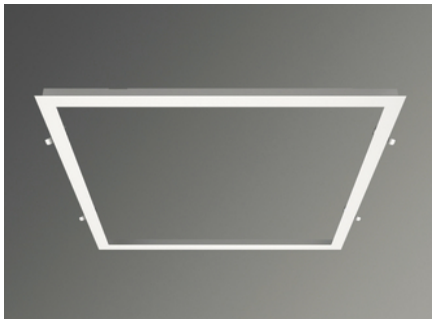

Einbaurahmen

lowea

Für ausgeschnittene Decken 625er, Stahl, Gehäusefarbe verkehrsweiß.

LxBxH 659x659x25mm

8799522 **50,00 €**

Anbau-Rahmen-Set LO-ARS 625

Decken Anbau Rahmen Set 625er,
zum schnellen Zusammenstecken und zur leichten Einschiebemontage der Leuchte. Gehäusefarbe : RAL 9016; Anbaurahmen Set für lowea 625

(LxBxH): 628mm x 628mm x 75mm

8232648 **39,20 €**

IP 40 IP 20

IP 40 IP 20

Preise sind UVP der Hersteller in EUR inklusive MwSt.

LED-PANEL
COMFORT Powerselect

Gehäuse aus Aluminium, Abdeckung aus Polystyrol, Spannung 220-240V~, Ra>80, Abstrahlwinkel 110°.

22/25/28W, 2900/3250/3640lm, LxBxH 620x620x32mm

6185530	3000K	**102,50 €**
6413105	4000K	**102,50 €**

28/30/33W, 3640/3900/4320lm, LxBxH 620x620x32mm

6185535	3000K	**109,40 €**
6185536	4000K	**109,40 €**

LED-PANEL
COMFORT UGR<19

Gehäuse aus Aluminium, Abdeckung aus Polystyrol, Spannung 220-240V~, Ra>80, Abstrahlwinkel 90°.

22/25/28W, 2900/3250/3640lm, LxBxH 620x620x32mm

6180000	3000K	**112,10 €**
6413112	4000K	**112,10 €**

LED-PANEL
COMFORT DALI

Gehäuse aus Aluminium, Abdeckung aus Polystyrol, Spannung 220-240V~, Ra>80, Abstrahlwinkel 110°.

33W, 4320lm, LxBxH 620x620x32mm

6185537	3000K	**161,60 €**
6413104	4000K	**161,60 €**

LED-PANEL
COMFORT DALI UGR<19

Gehäuse aus Aluminium, Abdeckung aus Polystyrol, Spannung 220-240V~, Ra>80, Abstrahlwinkel 90°.

33W, 4320lm, LxBxH 620x620x32mm

6185542	3000K	**177,30 €**
6185543	4000K	**177,30 €**

IP20 DIMMBAR 5 GARANTIE

Preise sind UVP der Hersteller in EUR inklusive MwSt.

Decken-Einlegeleuchten

Sidelite® ECO

Modul 625, Rahmen Aluminium pulverbeschichtet, weiß, Diffusor und Lightguide aus vergilbungsfreiem PMMA, seitliche Lichteinkopplung mit LED, verlängerte Anschlussleitung (1,90m), externes Betriebsgerät, zugelassen für den Einsatz in der Lebensmittel- und Getränkeindustrie, DALI-Varianten standardmäßig für Durchgangsverdrahtung geeignet, **MultiLumen:** Einstellbarkeit des Leuchtenlichtstroms in 4 Stufen, IP20, raumseitig IP40, LxB 622x622mm, Einbautiefe (HE) 160mm.

Diffusor Kunststoff (PMMA) opal

8191246	26...37W	3550...4800lm	3000K	on/off	**145,70 €**
8191247	26...37W	3700...5000lm	4000K	on/off	**145,70 €**
8191248	26...37W	3700...5000lm	4000K	DALI	**219,20 €**

Diffusor Kunststoff (PMMA) mikroprismatisch (bildschirmgerecht DIN EN 12464-1), RUG ≤ 19

8191242	26...37W	3550...4800lm	3000K	on/off	**160,40 €**
8191243	26...37W	3700...5000lm	4000K	on/off	**160,40 €**
8191244	26...37W	3700...5000lm	4000K	DALI	**234,00 €**

Zubehör
Anbaurahmen

1717497	LxBxH 627x627x47mm	weiß	**107,50 €**

Decken-Einlegeleuchten

Kaleea, Kaleea Basic

Modul 625, Gehäuse Stahlblech pulverbeschichtet, Leuchtenrahmen Aluminium pulverbeschichtet, weiß, LED Backlight-Technologie für eine homogene Ausleuchtung der gesamten lichtabgebenden Fläche, bildschirmgerecht gemäß DIN EN 12464-1, RUG ≤ 19, Betriebsgerät extern, IP20, raumseitig IP40, Länge 620mm, Breite 620mm, Einbautiefe (HE) 160mm.

Kaleea
Diffusor aus vergilbungsfreiem Kunststoff (PMMA) mikroprismatisch,
MultiLumen: Einstellbarkeit des Leuchtenlichtstroms in 4 Stufen

8191226	20...32W	3300...5000lm	4000K	on/off	**101,50 €**
8191227	20...32W	3300...5000lm	4000K	DALI	**160,40 €**

Kaleea Basic
Diffusor Kunststoff (PS) mikroprismatisch

8191232	28W	3800lm	4000K	on/off	**72,10 €**
8191233	28W	3800lm	4000K	DALI	**131,00 €**

Zubehör
Anbaurahmen für Modul 625

9787883	LxBxH 627x627x75mm	weiß	**36,90 €**

Decken-Einlegeleuchten

Kaleea, Kaleea Basic

Modul 1250, Gehäuse Stahlblech pulverbeschichtet, Leuchtenrahmen Aluminium pulverbeschichtet, weiß, LED-Backlight-Technologie für eine homogene Ausleuchtung der gesamten lichtabgebenden Fläche, bildschirmgerecht gemäß DIN EN 12464-1, RUG ≤ 19, externes Betriebsgerät, IP20, raumseitig IP40, **MultiLumen**: Einstellbarkeit des Leuchtenlichtstroms in 2 Stufen (Kaleea Basic) oder 4 Stufen (Kaleea), Länge 1245mm, Breite 308mm, Höhe 37mm, Einbautiefe (HE) 160mm.

Kaleea Basic, Diffusor Kunststoff (PS) mikroprismatisch, MultiColour: Farbtemperatur mit Schaltelement einstellbar

8226109	24/32W	3100/4400lm	3000/4000K	on/off	**83,30 €**
8226110	24/32W	3100/4400lm	3000/4000K	DALI	**142,80 €**

Kaleea, Diffusor aus vergilbungsfreiem Kunststoff (PMMA) mikroprismatisch

8191218	20...32W	3300...4950lm	4000K	on/off	**117,80 €**

LED-Panel
Arimo Fit G2

Anschluss des Vorschaltgerätes an Leuchte mittels Steckverbindung (Plug and Play), Leuchtenkörper aus Aluminium-Strangpressprofil, für Arbeitsplätze mit Bildschirmgeräten, Blendungsbewertung nach UGR≤19 (EN 12464-1), PMMA-Abdeckung.

26W, 4200lm, 4000K, LxBxH 620x620x22mm, Deckenausschnitt LxBxT 600x600x100mm, Maße Betriebsgerät LxBxH 200x90x32mm, IK03.

schaltbar

1688822	mikroprismatischer Abdeckung PW	**346,60 €**
8147359	transluzenter Abdeckscheibe DW	**387,10 €**

digital dimmbar (DALI)

1688823	mikroprismatischer Abdeckung PW	**399,40 €**
8147514	transluzenter Abdeckscheibe DW	**439,80 €**

Zubehör

Anbaurahmen für Deckenmontage

8147362	**103,10 €**

LED-Deckenanbauleuchte
Creavo

Das optische System mit einer präzise abgestimmten Kombination aus LED-Linsen und Abblend-Kuben bewirkt einen sehr hohen Sehkomfort bei sehr hoher lichttechnischer Performance, mit 25 Lichtelementen, quadratisch ausgeführt, Leuchtenkörper aus Stahlblech, weiß pulverbeschichtet, Abblendkuben silbergrau, elektronischem Betriebsgerät schaltbar, mit Linect® Leuchtenverbindungssystem, Blendungsbewertung nach UGR≤19 (EN 12464-1), LxBxH 622x622x45mm, IK03.

8784757	25W	4000lm	3000K	**550,90 €**
8784758	25W	4200lm	4000K	**550,90 €**

digital dimmbar (DALI)

7698895	25W	4000lm	3000K	**603,60 €**
8784760	25W	4200lm	4000K	**603,60 €**

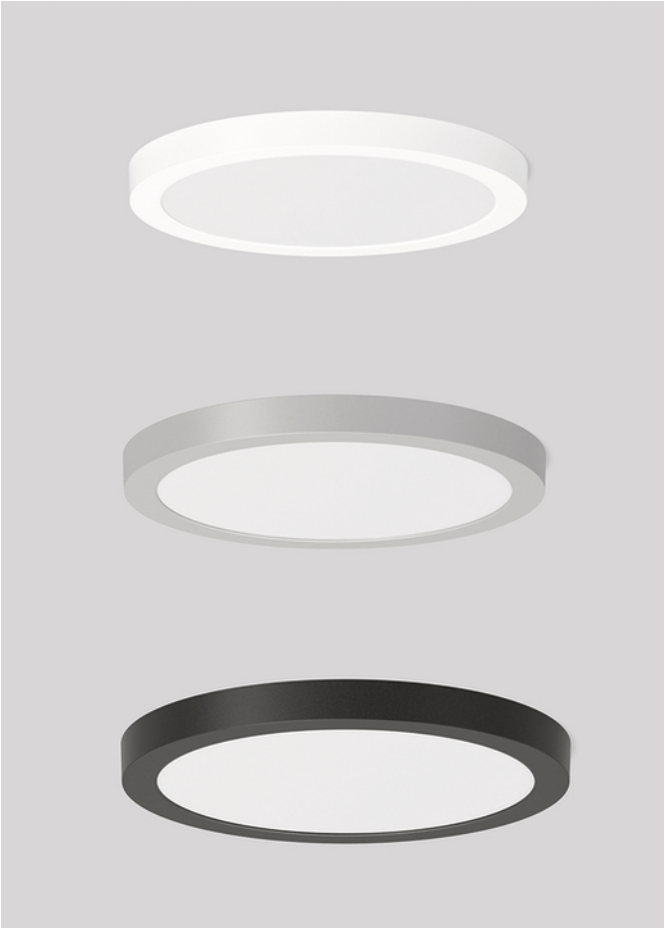

Anbau-/Einbaudownlights

Trixy round

Gehäuse aus UV-beständigem Polycarbonat, perfektes Thermomanagement mittels Kühlkörper aus Aluminium, Diffusor Kunststoff (PMMA) klar mit opaler Reflektorfolie, seitliche Lichteinkopplung für überdurchschnittlich homogene Leuchtdichteverteilung, Betriebsgerät integriert, für Durchgangsverdrahtung geeignet, Deckeneinbaumontage (Deckenstärke 5-25mm), Anbaumontage an Wand und Decke, HF-Bewegungsmelder für Einbauleuchten als Zubehör verfügbar.

MultiColour: Farbtemperatur mit Schaltelement einstellbar.
MultiLumen: Leuchtenlichtstrom in 3 Stufen einstellbar.
MultiCutOut: mit verstellbarer Federbefestigung verschiedene runde und eckige Deckenausschnitte individuell einstellbar.

9/12/15W, Durchmesser 235mm, Höhe 22mm, Einbautiefe (HE) 82mm, Deckenausschnitt einstellbar 65-205mm.

5940324	weiß	990...1650lm	3000K/4000K	**54,50 €**
6425104	silber	990...1650lm	3000K/4000K	**54,50 €**
6425103	anthrazit	990...1650lm	3000K/4000K	**54,50 €**

14/18/22W, Durchmesser 300mm, Höhe 25mm, Einbautiefe (HE) 82mm, Deckenausschnitt einstellbar 120-260mm.

5940325	weiß	1600...2600lm	3000K/4000K	**75,20 €**
6425106	silber	1600...2600lm	3000K/4000K	**75,20 €**
6425105	anthrazit	1600...2600lm	3000K/4000K	**75,20 €**

25/30/35W, Durchmesser 450mm, Höhe 30mm, Einbautiefe (HE) 82mm, Deckenausschnitt einstellbar 150-400mm.

5264474	weiß	3100...4450lm	3000K/4000K	**139,20 €**
5264478	silber	3100...4450lm	3000K/4000K	**139,20 €**
5264476	anthrazit	3100...4450lm	3000K/4000K	**139,20 €**

Anbau-/Einbaudownlights

Trixy square

Gehäuse aus UV-beständigem Polycarbonat, perfektes Thermomanagement mittels Kühlkörper aus Aluminium, Diffusor Kunststoff (PMMA) klar mit opaler Reflektorfolie, seitliche Lichteinkopplung für überdurchschnittlich homogene Leuchtdichteverteilung, Betriebsgerät integriert, für Durchgangsverdrahtung geeignet, Deckeneinbaumontage (Deckenstärke 5-25mm), Anbaumontage an Wand und Decke, HF-Bewegungsmelder für Einbauleuchten als Zubehör verfügbar.

MultiColour: Farbtemperatur mit Schaltelement einstellbar.
MultiLumen: Leuchtenlichtstrom in 3 Stufen einstellbar.
MultiCutOut: mit verstellbarer Federbefestigung verschiedene runde und eckige Deckenausschnitte individuell einstellbar.

9/12/15W, Länge 235mm, Breite 235mm, Höhe 22mm, Einbautiefe (HE) 82mm, Deckenausschnitt einstellbar 65-205mm.

5234372	weiß	990...1700lm	3000K/4000K	**61,60 €**
6425108	silber	990...1700lm	3000K/4000K	**61,60 €**
6425107	anthrazit	990...1700lm	3000K/4000K	**61,60 €**

14/18/22W, Länge 300mm, Breite 300mm, Höhe 25mm, Einbautiefe (HE) 82mm, Deckenausschnitt einstellbar 120-260mm.

5234373	weiß	1550...2550lm	3000K/4000K	**82,30 €**
6425110	silber	1550...2550lm	3000K/4000K	**82,30 €**
6425109	anthrazit	1550...2550lm	3000K/4000K	**82,30 €**

25/30/35W, Länge 450mm, Breite 450mm, Höhe 30mm, Einbautiefe (HE) 82mm, Deckenausschnitt einstellbar 150-400mm.

5264480	weiß	3000...4350lm	3000K/4000K	**146,40 €**
5264482	silber	3000...4350lm	3000K/4000K	**146,40 €**
5264484	anthrazit	3000...4350lm	3000K/4000K	**146,40 €**

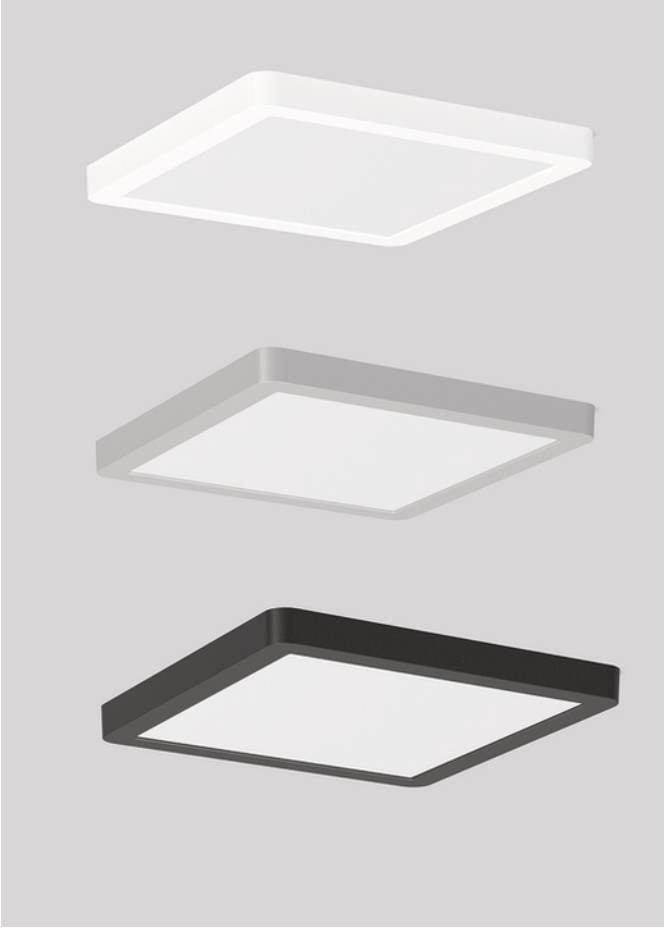

Preise sind UVP der Hersteller in EUR inklusive MwSt.

LED-Anbau-/Einbaupanel
MOON MINI

12W, 1020lm, 3000/4000/6000K, Abstrahlwinkel 110°, Material Aluminium / Kunststoff, mit Betriebsgerät, AußenØ 170mm, Deckenausschnitt 65-155mm, Höhe 19mm, Einbautiefe 25mm, Phasenabschnitt dimmbar.

5412334	weiß matt	**66,80 €**

Frontringe zur farblichen Anpassung, Magnetbefestigung.

5849870	chrom glänzend	**21,30 €**
5849871	schwarz glänzend	**21,30 €**
5849872	nickel matt	**21,30 €**

LED-Anbau-/Einbaupanel
MOON MIDI

18W, 1685lm, 3000/4000/6000K, Abstrahlwinkel 110°, Material Aluminium / Kunststoff, mit Betriebsgerät, AußenØ 225mm, Deckenausschnitt 65-210mm, Höhe 19mm, Einbautiefe 25mm, Phasenabschnitt dimmbar.

5412335	weiß matt	**92,80 €**

Frontringe zur farblichen Anpassung, Magnetbefestigung.

5849873	chrom glänzend	**23,70 €**
5849874	schwarz glänzend	**23,70 €**
5849875	nickel matt	**23,70 €**

LED-Anbau-/Einbaupanel
MOON MAXI

24W, 2345lm, 3000/4000/6000K, Abstrahlwinkel 110°, Material Aluminium / Kunststoff, mit Betriebsgerät, AußenØ 330mm, Deckenausschnitt 65-310mm, Höhe 19mm, Einbautiefe 25mm, Phasenabschnitt dimmbar.

5412336	weiß matt	**138,60 €**

Frontringe zur farblichen Anpassung, Magnetbefestigung.

5849876	chrom glänzend	**30,60 €**
5849877	schwarz glänzend	**30,60 €**
5849878	nickel matt	**30,60 €**

IP 20 DIMMBAR

IP 20 DIMMBAR

IP 20 DIMMBAR

Preise sind UVP der Hersteller in EUR inklusive MwSt.

LED-Sanierungsleuchte

QUICK-FIXplus

Abstrahlwinkel 170°, Spannungsart AC/DC, elektronischer Trafo, Kunststoff transparent, weiß, CRI 80-89, L70/B50 bei 25 °C 100.000h, IK05.

8W, ØxH 120x 40mm

8198014	3000K	1120lm	**30,90 €**
5260958	4000K	1200lm	**30,90 €**

12W, ØxH 180x40mm

4627330	3000K	1820lm	**40,30 €**
5229692	4000K	1900lm	**40,30 €**
8249534	5700K	1800lm	**40,30 €**

19W, ØxH 240x40mm

5659990	3000K	2950lm	**63,00 €**
5261900	4000K	3040lm	**63,00 €**
8249535	5700K	2900lm	**63,00 €**

IP 20

LED-Sanierungsleuchte

QUICK-FIXplus

Abstrahlwinkel 170°, Spannungsart AC/DC, elektronischer Trafo, Kunststoff transparent, weiß, 2 getrennte Anschlüsse CRI 80-89, L70/B50 bei 25°C 100.000h, IK05.

11+4W, ØxH 180x40mm

8217963	3000K	2220lm	**67,70 €**
4626227	4000K	2370lm	**67,70 €**

34+4W, ØxH 300x45mm

9842034	3000K	5000/430lm	**95,10 €**
9842035	4000K	5210/460lm	**95,10 €**

IP 20

LED-Sanierungsleuchte

QUICK-FIXtwilight

Abstrahlwinkel 170°, Spannungsart AC/DC, elektronischer Trafo, Kunststoff transparent, weiß, Tageslichtsensor, CRI 80-89, L70/B50 bei 25 °C 100.000h, IK05.

3W, ØxH 120x35mm

4624083	3000K	375lm	**43,90 €**

IP 40

Preise sind UVP der Hersteller in EUR inklusive MwSt.

LED-Modul

POSTEA NEXT

Mit dem LED-Modul können vorhandene Leuchten unkompliziert auf LED umgerüstet werden. Zur vereinfachten Installation besitzt das Modul rückseitig fünf Magnete, mit denen dieses einfach an magnetischen Untergründen angebracht werden kann. Da im Modul die Vorschalttechnik bereits verbaut ist, muss kein zusätzlicher Platz für Netzgeräte berücksichtigt werden.

220-240V/AC, Polycarbonat, Ausstrahlungswinkel 180°, 210mm Anschlussleitung, 3000/4000K, L80B10 bei 100.000h, Höhe 30mm.

14/18W **8225194**	1960-2520lm	Ø 183mm	**41,60 €**
18/24W **8225195**	2610-3360lm	Ø 240mm	**53,50 €**

Leuchtmittel und Fassungen

XChange LED-Sanierungs- und Wechselmodul

Universell einsetzbarer LED-Umrüstungs- und Reparaturkit für Bestandsleuchten. Ersatz-Leuchtmittel für die Serien RENZO XChange und FONDA XChange. Das ENEC-zertifizierte XChange-Modul umfasst die LED-Lichtquellen sowie das Betriebsgerät. Einfache und sichere Plug-&-Play-Installation. Das XChange-Modul wird mit justierbaren Magnethalterungen im Metallgehäuse fixiert und angeschlossen. Durch optional anzubringende selbstklebende Metallplättchen ist das XChange-Modul auch in Leuchtengehäusen aus Kunststoff und Aluminium verwendbar. EU-konforme Leuchten-Umrüstung nur durch qualifiziertes elektrotechnischem Fachpersonal. Werkzeugloser Plug & Play-Modulwechsel durch eingewiesenes Personal möglich.

220-240V AC/DC, korrosionsfreies transparentes Kunststoffgehäuse, weiß, Ausstrahlungswinkel 140°, 3000/4000/6500K.

10W **5289515**	1400lm	ØxH 130x34mm	**30,90 €**
10-20W **5289516**	1550-3100lm	ØxH 157x39,5mm	**42,00 €**

LED-Anbaupanel
EASYFIX PRO 625

Vielseitig einsetzbare, quadratische LED-An-/Unterbauleuchte zur Deckenmontage in Innenräumen.

UGR<19, Leuchtenkörper aus Aluminium, Farbe weiß, Abstrahlwinkel 90°, inkl. elektronischem LED Treiber, Sekundärstrom 900mA, 3000/4000K, 4550/4800lm, 220-240V, IK05, Schutzart IP20, raumseitig IP40.

LxBxH 625x625x43mm.

4624852 40W **190,30 €**

IP20 IP40

LED-Anbaupanel
EASYFIX PRO 1250

Vielseitig einsetzbare, rechteckige LED-An-/Unterbauleuchte zur Deckenmontage in Innenräumen.

UGR<19, Leuchtenkörper aus Aluminium, Farbe weiß, Abstrahlwinkel 90°, inkl. elektronischem LED Treiber, Sekundärstrom 1050mA, 3000/4000K, 4550/4800lm, 220-240V, IK05, Schutzart IP20, raumseitig IP40.

LxBxH 1250x325x43mm.

4624853 40W **222,90 €**

IP20 IP40

LED-Anbaupanel
EASYFIX PRO 1550

Vielseitig einsetzbare, rechteckige LED-An-/Unterbauleuchte zur Deckenmontage in Innenräumen.

UGR<19, Leuchtenkörper aus Aluminium, Farbe weiß, Sekundärstrom 900mA, Abstrahlwinkel 90°, inkl. elektronischem LED Treiber 3000/4000K, 4550/4800lm, 220-240V, IK05, Schutzart IP20, raumseitig IP40.

LxBxH 1550x325x43mm.

4624854 40W **255,70 €**

IP20 IP40

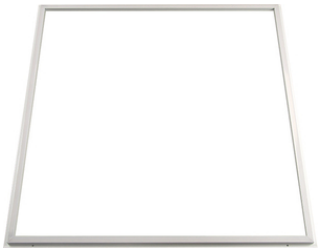

LED-Leuchtrahmen

Dekorativer und filigraner Lichtrahmen, welcher in die Rasterdecke eingelegt und danach mit einer Standard Deckenplatte abgedeckt wird.

Aluminium mit opaler Abdeckung aus PC, Farbe weiß, Sekundärstrom 1050mA, Abstrahlwinkel 100°, inkl. elektronischem LED Treiber, 3000/4000/6000K, 3700-4100lm, 220-240V, IK05.

LxBxH 614x614x11mm, Einbautiefe 2mm.

5959946 40W **80,30 €**

IP20

Preise sind UVP der Hersteller in EUR inklusive MwSt.

Deckenanbaupanel
OFFICUM OUT

220-240V/AC, Aluminiumgehäuse, weiß matt, Höhe 43mm, Strahlungswinkel 90°, BEG förderfähig, Lichtfarbe und Leistung kann über Switch eingestellt werden, innovativer Mechanismus zur schnellen und sicheren Montage, Abdeckung aus vergilbungsfreiem PMMA mit feiner Mikroprismatik, L80B10 bei 50.000h, notstromtauglich, Flicker-Free, UGR<19.

Power-Switch schaltbar

25W, 3000K - 2950lm, 4000K - 3075lm
33W, 3000K - 3894lm, 4000K - 4059lm
6184172 LxB 625x625mm **180,80 €**

30W, 3000K - 3540lm, 4000K - 3690lm
36W, 3000K - 4248lm, 4000K - 4428lm
6184171 LxB 1225x325mm **230,80 €**

38W, 3000K - 4484lm, 4000K - 4674lm
56W, 3000K - 6608lm, 4000K - 6888lm
6184170 LxB 1525x325mm **287,90 €**

Phase dimmbar

33W, 3000K - 3894lm, 4000K - 4059lm
5229137 LxB 625x625mm **209,40 €**

36W, 3000K - 4248lm, 4000K - 4428lm
5229113 LxB 1225x325mm **259,40 €**

52W, 3000K - 6136lm, 4000K - 6396lm
5229136 LxB 1525x325mm **317,70 €**

Deckenanbaupanel
OFFICUM OUT DALI

220-240V/AC, Aluminiumgehäuse, weiß matt, Höhe 43mm, Strahlungswinkel 90°, BEG förderfähig, Lichtfarbe und Leistung kann über CCT Switch eingestellt werden, DALI2, DT6, Push-L, innovativer Mechanismus zur schnllen und sicheren Montage, Abdeckung aus vergilbungsfreiem PMMA mit feiner Mikroprismatik, L80B10 bei 50.000h, notstromtauglich, Flicker-Free, UGR<19.

33W, 3000K - 3894lm, 4000K - 4059lm
5163780 LxB 625x625mm **236,80 €**

36W, 3000K - 4248lm, 4000K - 4428lm
5163778 LxB 1225x325mm **286,70 €**

54W, 3000K - 6372lm, 4000K - 6642lm
5163779 LxB 1525x325mm **346,20 €**

IP 40 5 GARANTIE

IP 40 5 GARANTIE

Preise sind UVP der Hersteller in EUR inklusive MwSt.

Urheber/Fotograf: Gerhard Hagen, Bamberg DE

Anbauleuchte

alevo

Stahlblechgehäuse pulverlackiert, integriertes Quicklock Schnell-Montage-Bügelsystem mit Fanghaken und Sicherungsseil, Diffusor mikro-prismatisch direkt strahlend.

Betriebsgerät ETM, LxBxH 1248x239x62mm

8159330	14-25W	1900-3200lm	3000K	ws	**339,20 €**
8159331	14-25W	1900-3200lm	3000K	sg	**369,30 €**
8159338	14-25W	2000-3400lm	4000K	ws	**339,20 €**
8159339	14-25W	2000-3400lm	4000K	sg	**369,30 €**

Betriebsgerät ETM, LxBxH 1548x239x62mm

9400104	19-34W	4200-2500lm	3000K	vw	**374,90 €**
9400105	19-34W	4200-2500lm	3000K	sg	**405,00 €**
9400215	19-34W	4500-2700lm	4000K	vw	**374,90 €**
9400216	19-34W	4500-2700lm	4000K	sg	**405,00 €**

Betriebsgerät ETM, LxBxH 1248x354x62mm

8159354	21-37W	3000-4900lm	3000K	ws	**369,30 €**
8159355	21-37W	3000-4900lm	3000K	sg	**399,40 €**
8159358	21-37W	3100-5300lm	4000K	ws	**369,30 €**
8159359	21-37W	3100-5300lm	4000K	sg	**399,40 €**

Betriebsgerät ETM, LxBxH 1548x354x62mm

9400227	28-51W	6500-3900lm	3000K	vw	**405,00 €**
9400228	28-51W	6500-3900lm	3000K	sg	**435,10 €**
9400231	28-51W	7000-4200lm	4000K	vw	**405,00 €**
9400232	28-51W	7000-4200lm	4000K	sg	**435,10 €**

Zubehör: Montagehilfe

8159366	LxBxH 1823x266x12mm	**41,70 €**

verkehrsweis = vw
silbergrau = sg

Anbauleuchte

lowea

Stahlblechgehäuse im Alurahmen, pulverbeschichtet, weiß, Lichtverteilung direkt strahlend mittels vergilbungsfreier mikro-prismatischer PMMA Diffusor, Scheibe und Einzellinse.

Betriebsgerät ETM, LxBxH 625x625x61mm

8232763	26-40W	3500-5500lm	3000/4000K	**164,00 €**

Betriebsgerät DALI, LxBxH 625x625x61mm

8232764	40W	5100-5500lm	3000/4000K	**225,30 €**

IP 20

IP 40

Preise sind UVP der Hersteller in EUR inklusive MwSt.

LED-Deckenanbauleuchte
Opendo

Die Leuchte ist Monitoring ready (MOR) und liefert Leuchtendaten zur Überwachung oder vorausschauenden Wartung, kompatibel zu den TRILUX Monitoring Services, geeignet zur Anwendung in HACCP, IFS und/oder BRC Global Standard Food zertifizierten Unternehmen, mit innen liegender mikroprismatischer Abdeckscheibe sowie raumseitig glatte, opale PMMA-Abeckung, mit symmetrisch begrenzt breit strahlender Lichtstärkeverteilung, UGR<19, Ausstrahlungswinkel oberhalb 65° rundum, Leuchtenlichtstrom in 4 Stufen einstellbar (Multilumen), mit elektronischem Betriebsgerät, schaltbar, Ra>80, IK03.

15,5-28W, Länge 1127mm, Breite 160mm, Höhe 48mm

1457556	3000K	1900-3400lm	**341,90 €**
1457967	4000K	2000-3600lm	**341,90 €**

15,5-35W, Länge 1408mm, Breite 161mm, Höhe 48mm

1457450	3000K	1900-4400lm	**380,30 €**
1457339	4000K	2000-4600lm	**380,30 €**

Zubehör
Opendo

Durchgangsverdrahtung

5950579	Ø 1,5 mm^2	**16,50 €**

Lichtbandkupplung, weiß

5950588	BxH 40x180mm	**5,80 €**

Y-Seilaufhängung bis 2m

5950592	BxH 120x190mm	**23,10 €**

Kopfstücke, 1 Paar, weiß

1447944	LxBxH 161x24x46mm	**5,40 €**

IP20

Preise sind UVP der Hersteller in EUR inklusive MwSt.

B.E.G.

IP 54 IP 20

LED-Leuchte
LUXOMATIC® AL8 und AL12

Flache LED Anbauleuchte zur Wand- und Deckenmontage, robustes Kunststoffgehäuse aus Polycarbonat weiß, breite Lichtverteilung, hoher Brandschutzwert, Lebensdauer > 50.000h.

AL8
- Lichtstrom 2000/2500/2400lm
- Lichtfarben zwischen 3000/4000/5700K über rückwärtigen Schalter wählbar
- Spannung: 200-240V AC~
- IP54/IP20 (HF)

Ø 300mm, Höhe 42mm

6208898	25W	dimmbar	**114,00 €**

Ø 300mm, Höhe 50mm, mit integr. (HF-)Radarsensor Reichweite max. Ø 2-12m

5679869	25W	nicht dimmbar	**162,10 €**

AL12
- Lichtstrom 2500/2600/2700lm
- Lichtfarben zwischen 3000/4000/5700K über rückwärtigen Schalter wählbar
- Spannung: 200-240V AC~
- IP54/IP20 (HF)

LxBxH 300x300x41mm

5677990	25W	dimmbar	**110,70 €**

LxBxH 300x300x51mm, mit integr. (HF-)Radarsensor Reichweite max. Ø 2-12m

5677982	25W	nicht dimmbar	**162,10 €**

steinel

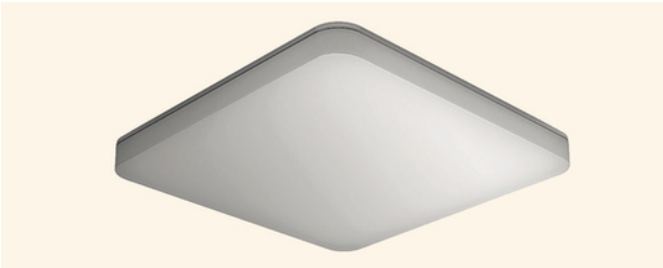

LED-Sensor-Innenleuchte
RS PRO Serie

IP 40 5 GARANTIE

360° HF-Sensor, Ø 1-10m Reichweite, 1-100% Grundlicht, 0-100% Hauptlicht, Notlicht per Akku/ Zentralbatteriesystemen, kabellose Vernetzung via Bluetooth Mesh, IK07.

RS PRO R20Q basic SC LxBxH 300x300x52mm

5754156	15,3W	3000K	1826lm	**374,90 €**
5754155	15,3W	4000K	1970lm	**374,90 €**

RS PRO R30Q basic SC LxBxH 350x350x55mm

5754160	23,3W	3000K	2964lm	**452,20 €**
5754159	23,4W	4000K	3019lm	**452,20 €**

RS PRO R30Q plus SC LxBxH 350x350x55mm, inkl. Backlight

5754152	23,9W	3000K	2813lm	**493,90 €**
5754151	23,9W	4000K	2964lm	**493,90 €**

Optionales Notlicht
LED-Notlicht (107lm) nach EN 60598-2-22 für 33h
4539215 **113,10 €**

RS PRO P1 flat S (o. Abb.)
LED-Sensor-Innenleuchte, 360° HF-Sensor, Ø 1-8m Reichweite, 10% Grundlicht, Softlichtstart, Vernetzung via Kabel, IP54, ØxH 272x64mm.

8808076	9,4W	3000K	942lm	**105,90 €**
8808077	9,4W	4000K	965lm	**105,90 €**

LED-Sensor-Innenleuchte
RS PRO A20 SC + A10 SC

IP 54 5 GARANTIE

Mit leistungsfähigem Hochfrequenz-Sensor und robustem Alu-Chassis, vernetzbar via Bluetooth, Steuerung per APP (Dämmerungswert, Grundlicht, Hauptlicht, Nachlaufzeit, Nachbargruppenfunktion), max. Montagehöhe 4m, IK10.

RS PRO A10 SC
10,7W, ØxH 193x69mm

4626983	3000K	1095lm	weiß	**214,20 €**
5260249	3000K	1095lm	anthrazit	**214,20 €**
4626982	4000K	1172lm	weiß	**214.20 €**
4626981	4000K	1172lm	anthrazit	**214,20 €**

RS PRO A20 SC
12,4W, ØxH 262x69mm

4626986	3000K	1427lm	weiß	**249,90 €**
5260250	3000K	1427lm	anthrazit	**249,90 €**
4626985	4000K	1514lm	weiß	**249,90 €**
4626984	4000K	1514lm	anthrazit	**249,90 €**

Preise sind UVP der Hersteller in EUR inklusive MwSt.

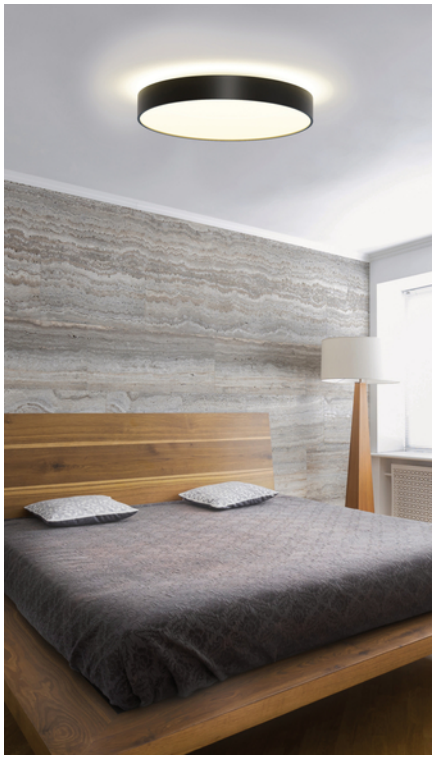

Deckenanbauleuchte
DROP DOWN

220-240V/AC, Aluminiumgehäuse, H 80mm, Strahlungswinkel 110°.

25W
Ø300mm, 3000/4000K, 1750/1875lm

5163838	weiß matt	**178,40 €**
5163839	schwarz matt	**178,40 €**

34W
Ø400mm, 3000/4000K, 2448/2652lm

5163840	weiß matt	**220,10 €**
5163841	schwarz matt	**220,10 €**

60W
Ø600mm, 3000/4000K, 4620/4800lm

5163842	weiß matt	**434,30 €**
5163843	schwarz matt	**434,30 €**

Deckenanbauleuchte
DROP UP & DOWN

220-240V/AC, Aluminiumgehäuse, H 90mm, Strahlungswinkel 120/90°.

24/6W
Ø300mm, 3000/4000K, 2460/2610lm

5163873	weiß matt	**237,90 €**
5163875	schwarz matt	**237,90 €**

34/8W
Ø400mm, 3000/4000K, 3660/3857lm

5163877	weiß matt	**279,60 €**
5163879	schwarz matt	**279,60 €**

60/10W
Ø600mm, 3000/4000K, 6649/7050lm

5163881	weiß matt	**511,60 €**
5163883	schwarz matt	**511,60 €**

85/10W
Ø800mm, 3000/4000K, 8805/9085lm

5163885	weiß matt	**684,20 €**
5163887	schwarz matt	**684,20 €**

Deckenaufbauleuchte
DECONA

220-240V, Spannungsart AC, CRI 90-100, Aluminiumgehäuse, 2700/3000K, Schutzklasse I, IK02.

18W, 1560lm, AußenØxH 300x58mm

8224771	schwarz/gold	**141,60 €**
8224770	weiß/gold	**141,60 €**
8224769	schwarz	**141,60 €**
8224768	weiß	**141,60 €**

23W, 2170lm, AußenØxH 420x58mm

8224775	schwarz/gold	**177,30 €**
8224774	weiß/gold	**177,30 €**
8224773	schwarz	**177,30 €**
8224772	weiß	**177,30 €**

Zubehör (o. Abb.)
Einbauhramen, weiß

8224777	Ø 433mm	**82,10 €**
8224776	Ø 313mm	**70,20 €**

Abhängeset, Pendellänge 1500mm

8224778	schwarz	**33,30 €**
8224779	weiß	**33,30 €**

Deckenaufbauleuchte
DECONA Sensor + Phase

220-240V, Spannungsart AC, CRI 90-100, Aluminiumgehäuse, Schutzklasse II, IK06.

Integrierter Bewegungsmelder, weiß
17W, AußenØxH 300x58mm

8243976	2700/3000K	1680/1840lm	**165,40 €**
8243977	3000/4000K	1880/1970lm	**165,40 €**

23W, AußenØxH 420x58mm

8243979	2700/3000K	2450/2710lm	**201,10 €**
8243978	3000/4000K	2680/2850lm	**201,10 €**

Phasenabschnitt
17W, 1900/2000lm, AußenØxH 300x58mm

8243971	3000/4000K	schwarz/gold	**141,60 €**
8243970	3000/4000K	weiß/gold	**141,60 €**
8243969	3000/4000K	schwarz	**141,60 €**
8243968	3000/4000K	weiß	**141,60 €**

23W, 2550/2680lm, AußenØxH 420x58mm

8243975	3000/4000K	schwarz/gold	**177,30 €**
8243974	3000/4000K	weiß/gold	**177,30 €**
8243973	3000/4000K	schwarz	**177,30 €**
8243972	3000/4000K	weiß	**177,30 €**

Preise sind UVP der Hersteller in EUR inklusive MwSt.

Deckenleuchte DISC

Gehäuse aus Aluminium, Oberfläche des Gehäuses lackiert, extrem breitstrahlender Ausstrahlungswinkel, dimmbar über Phasenabschnitt, Höhe 55mm.

Ø290mm, weiß				**Ø290mm,** schwarz			
5780262	1990lm	3000K	**220,20 €**	**5780118**	1850lm	3000K	**220,20 €**
5780263	2110lm	4000K	**220,20 €**	**5985132**	1960lm	4000K	**220,20 €**
5718966	TW 1890lm	2700-6500K	**230,90 €**	**5718967**	TW 1890lm	2700-6500K	**230,90 €**
285x285mm, weiß				**285x285mm,** schwarz			
5780210	2190lm	3000K	**223,70 €**	**5780239**	2020lm	3000K	**223,70 €**
5719072	TW 1890lm	2700-6500K	**279,70 €**	**5718962**	TW 1740lm	2700-6500K	**279,70 €**
Ø480mm, weiß				**Ø480mm,** schwarz			
5780199	3560lm	3000K	**392,70 €**	**5780206**	3280lm	3000K	**392,70 €**
5780200	3780lm	4000K	**392,70 €**	**5985133**	3480lm	4000K	**392,70 €**
5780204	TW 3770lm	2700-6500K	**442,70 €**	**5780208**	TW 3470lm	2700-6500K	**442,70 €**
Ø760mm, weiß, TW				**Ø760mm,** schwarz, TW			
1458804	7400lm	3000K	**590,20 €**	**1458802**	7400lm	3000K	**590,20 €**

Zubehör

5950687	Adapter für Pendelleuchte	L 5000mm	weiß	**101,20 €**
5950688	Adapter für Pendelleuchte	L 5000mm	schwarz	**101,20 €**

REGIOLUX

LED-Wand-/Anbauleuchte

turas

Mit sehr flachen, leicht abgerundeten Polycarbonat Gehäuse, Farbe ähnlich RAL9003, Unterteil aus Stahlblech, Diffusor mit opaler matter Oberfläche aus PMMA, inkl. Diebstahlsicherung und Insektenschutzring, zeitsparende Installation mittels einfach zu bedienenden Montage-Klick-System, sichere Netzunterbrechung durch Plug and Play Steckkontakt, elektrischer Anschluss über 3-polige Anschlussklemme in Steckkontakt-Technik, schaltbar.

LxB 400x400mm, Höhe 69mm				
1928593	23W	2600lm	3000K	**159,90 €**
1928591	23W	2900lm	4000K	**159,90 €**
Ø 380mm, Höhe 69mm				
1928583	23W	2700lm	3000K	**149,20 €**
1928581	23W	2900lm	4000K	**149,20 €**
Ø 500mm, Höhe 76mm				
1928571	34W	4000lm	3000K	**187,30 €**
1928569	34W	4300lm	4000K	**187,30 €**

Objekt: AWO, Heidingsfeld
Urheber: Robert Endres, Regiolux GmbH, Königsberg

Decken-/Wandleuchten

HB 505, HB 506

HB 505
3000/4000K einstellbar, weiß, Schnellmontageadapter Stahlblech verzinkt, mit Befestigungsschrauben, Gehäuse Kunststoff (PC), Diffusor Kunststoff (PC) opal, Gehäuse und Diffusor fest verbunden, Betriebsgerät integriert.

15W, ØxH 220x53mm		
5412196	1400lm	**85,30 €**
18W, ØxH 268x53mm		
5412197	1700lm	**108,90 €**

HB 506
3000/4000K einstellbar, weiß, Schnellmontageadapter Stahlblech verzinkt, mit Befestigungsschrauben, Gehäuse Kunststoff (PC), Diffusor Kunststoff (PC) opal, Gehäuse und Diffusor fest verbunden, Betriebsgerät integriert.

15W, LxBxH 210x210x53mm		
5412198	1400lm	**92,70 €**
18W, LxBxH 260x260x53mm		
5412199	1800lm	**116,30 €**

LED-Anbau-Einbauleuchte
PAVO

200-240V/AC, Kunststoffgehäuse, verstellbarer Lochausschnitt (55-155mm), geeignet für den Wand- und Deckenanbau bei Hohlwänden, mit Dämmerungs- (10, 20, 40 Lux - 24 Std.) und Bewegungsmelder (5s., 30s., 1min., 3min.), Anschlussleitung mit freien Aderenden, Lichtfarbe 3000K, 4000K oder 6000K mit Schalter einstellbar.

12W, 840-960lm, ØxH 165x15mm, ET 15mm
8976787 weiß matt **77,40 €**

LED-Anbauleuchten
DECKO

200-240V/AC, Kunststoffgehäuse, Strahlungswinkel 120°, IK08, Möglichkeit zum Durchverdrahten, L80/B10 bei 50.000h, Lichtfarbe 3000K, 4000K oder 5700K und Leistung mit Schalter einstellbar.

15/18/25/30W, 1420-3200lm, LxBxH 350x350x65mm
5163776 weiß matt **205,80 €**
5163777 silber **229,60 €**

LED-Anbauleuchten
DECKO

200-240V/AC, Kunststoffgehäuse, Strahlungswinkel 120°, IK08, Möglichkeit zum Durchverdrahten, L80/B10 bei 50.000h, Lichtfarbe 3000K, 4000K oder 5700K und Leistung mit Schalter einstellbar.

10/15/18/25W, 1000-3000lm, ØxH 275x65mm
5648532 weiß matt **162,00 €**
5648571 silber **184,70 €**

15/18/25/30W, 1420-3200lm, ØxH 350x65mm
5648576 weiß matt **194,10 €**
5648600 silber **214,20 €**

LED-Anbauleuchte
UPTOWN

200-240V/AC, Kunststoffgehäuse, weiß, Strahlungswinkel 110°, L80/B10 bei 50.000h, Lichtfarbe 3000K, 4000K oder 5700K und Leistung mit Schalter einstellbar.

30W, 2719-3163lm, ØxH 330x40mm
5236295 weiß **226,00 €**

40W, 3772-4301lm, ØxH 440x45mm
5236299 weiß **285,50 €**

50W, 4833-5682lm, ØxH 540x45mm
5236303 weiß **345,00 €**

IP 44 | IP 54 5 GARANTIE | IP 54 5 GARANTIE | IP 20 5 GARANTIE

Preise sind UVP der Hersteller in EUR inklusive MwSt.

mlight

IP65

LED-Deckenleuchte
Valuna II

230V, 3000/4000/5700K, IK08, Höhe 50mm, Kabelzuführung sowohl rückseitig als auch seitlich möglich.

Rund

6156653	15W	1500-1650lm	Ø 220mm	**55,40 €**
6156654	18W	1980-2160lm	Ø 280mm	**76,40 €**
6156656	24W	2760-3000lm	Ø 330mm	**94,60 €**

Quadratisch

6156657	15W	1500-1650lm	220x220mm	**55,40 €**
6156658	18W	1980-2160lm	280x280mm	**76,40 €**
6156659	24W	2760-3000lm	330x330mm	**94,60 €**

LEDVANCE

IP20 IP44

LED-Wand-/Deckenleuchte

Gehäuse aus Metall, PMMA-Diffusor, Abstrahlwinkel 120°, 220-240V~, Ra>80. IP20 bei Wandinstallation und IP44 bei Deckeninstallation.

Surface Circular 250, ØxH 250x91mm

6412517	13W	920lm	3000K		**41,70 €**
6412518	13W	960lm	4000K		**41,70 €**
8976871	13W	920lm	3000K	mit Sensor	**74,30 €**
6412519	13W	960lm	4000K	mit Sensor	**74,30 €**

Surface Circular 350, ØxH 350x115mm

6412520	18W	1440lm	3000K		**50,20 €**
3599431	18W	1440lm	4000K		**50,20 €**
6412521	18W	1440lm	3000K	mit Sensor	**82,80 €**
6412522	18W	1440lm	4000K	mit Sensor	**82,80 €**

Surface Circular 400, ØxH 400x120mm

6412523	24W	1920lm	3000K		**58,70 €**
6412524	24W	1920lm	4000K		**58,70 €**
6412525	24W	1920lm	3000K	mit Sensor	**90,10 €**
6412526	24W	1920lm	4000K	mit Sensor	**90,10 €**

Surface Circular 500 Powerselect, ØxH 500x105mm

6190714	19W/30W/42W	1500/2500/3500lm	3000K		**83,20 €**
6190715	19W/30W/42W	1500/2500/3500lm	4000K		**83,20 €**
6190716	19W/30W/42W	1500/2500/3500lm	3000K	mit Sensor	**110,00 €**
6190717	19W/30W/42W	1500/2500/3500lm	4000K	mit Sensor	**110,00 €**

MEGAMAN®

IP44 5 GARANTIE

Decken-/Wandleuchte
RENZO XChange

Multifunktionale, modular aufgebaute Leuchten, LED-Lichtquelle werkzeuglos wechselbar, einstellbare Helligkeit und Lichtfarbe, AC/DC-geeignet, HF-Sensor-Option, Notstrom-Modul-Option, flimmerfreies Licht, weiß.

Lichtfarbe 3stufig, Ø H 280x100mm
5289510 10W 1200lm 3000/4000/6500K **44,80 €**
Helligkeit und Lichtfarbe 3stufig, Ø H 330x110mm
5289511 20/15/10W 2400/1800/1200lm 3000/4000/6500K **63,00 €**
Helligkeit und Lichtfarbe 3stufig, Ø H 390x115mm
5289512 20/15/10W 2400/1800/1200lm 3000/4000/6500K **76,90 €**

Inkl. HF-Sensor-Modul, Helligkeit und Lichtfarbe 3stufig, Ø H 330x110mm
5289513 20/15/10W 2400/1800/1200lm 3000/4000/6500K **97,90 €**
Inkl. HF-Sensor-Modul, Helligkeit und Lichtfarbe 3stufig, Ø H 390x115mm
5289514 20/15/10W 2000/1400/1000lm 3000/4000/6500K **118,80 €**

Module zur Auf- und Nachrüstung der Leuchten
5289520 XChange HF-Sensormodul **41,80 €**
5289529 XChange Notstrom-Modul 4W, 300lm **90,70 €**

Preise sind UVP der Hersteller in EUR inklusive MwSt.

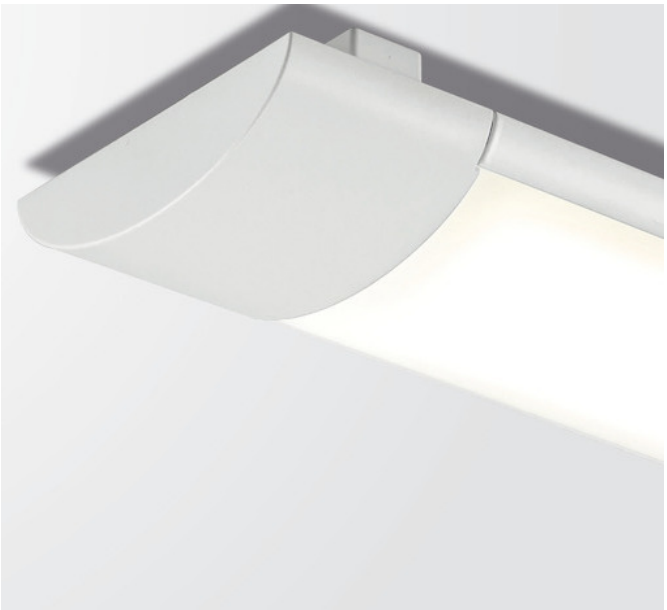

LED-Anbauleuchten
DARDO 80

220-240V/AC, Material Aluminium, weiß, inkl. Befestigungsmaterial und Montagefüße, Kabeleinführung von der Rückseite, Abstrahlwinkel 110°, Höhe mit Füße 40mm, Höhe ohne Füße 30mm.

LxB 597x80mm				
4954827	20W	2194lm	4000K	**81,60 €**
4954826	20W	2041lm	3000K	**81,60 €**
LxB 897x80mm				
4954830	28W	3242lm	4000K	**112,50 €**
4954829	28W	3055lm	3000K	**112,50 €**
LxB 1197x80mm				
4954811	35W	3841lm	4000K	**147,20 €**
4954810	35W	3599lm	3000K	**147,20 €**
LxB 1500x80mm				
1227138	35W	3976lm	4000K	**176,70 €**
1227137	35W	3722lm	3000K	**176,70 €**

LED-Anbauleuchten
DARDO NEXT

220-240V/AC, Material Aluminium, weiß, Lichtfarbe 3000K oder 4000K und 4 Leistungsstufen mit Schalter einstellbar, Abstrahlwinkel 105°, L80B10 bei 100.000h, Höhe 65mm.

11/13/16/20W, LxB 600x164mm		
8225027	1430-2800lm	**124,90 €**
20/25/30/35W, LxB 1200x164mm		
8225023	2600-4900lm	**154,60 €**
26/33/38/45W, LxB 1500x164mm		
8225026	3380-6300lm	**178,40 €**

Fotograf: ALHO Holding GmbH, Morsbach DE

LED-Wannenleuchte
KLKF

Leuchtenkörper Stahlblech, verkehrsweiß, Lichtverteilung direkt/indirekt mittels Diffusor aus Acrylglas mit opaler Einfärbung, elektronischer Treiber, Schutzart IP50 bei Deckenmontage und Wandmontage, IP40 bei Tragschienen- und Pendelmontage, IK02.

19W, LxBxH 615x90x71mm			
5048248	2571lm	4000K	**168,10 €**
31-19W, LxBxH 1215x90x71mm			
9400009	4100-2571lm Multilumen	4000K	**180,00 €**
47-35W, LxBxH 1515x90x71mm			
9400011	6100-4700lm Multilumen	4000K	**210,30 €**

Preise sind UVP der Hersteller in EUR inklusive MwSt.

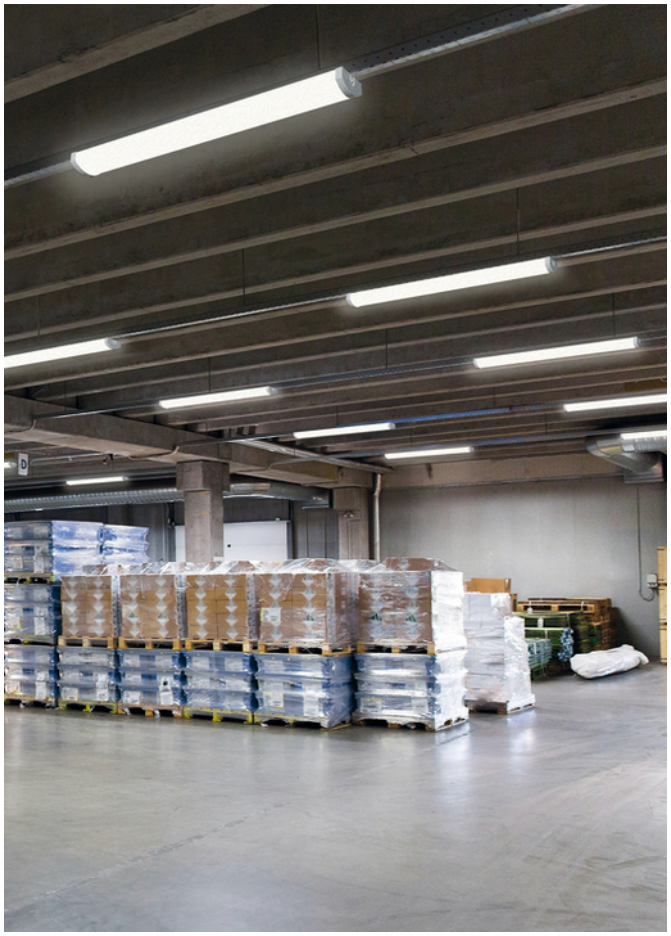

PHILIPS

IP44 5 GARANTIE

Anbauleuchte
CoreLine FastSet

Kompakte, flächig leuchtende staub- und feuchtigkeitsgeschützte LED-Anbauleuchte, gewölbte opal-prismatische Abdeckung aus Polycarbonat, Leuchtengehäuse aus Stahlblech, weiß lackiert (ähnlich RAL9003), Endkappen aus weißem Polycarbonat, MultiColor/MultiLumen, mit Steckanschlussklemme inkl. Durchgangsverdrahtung, 3-polig, zur Anwendung als Einzelleuchte oder als Lichtbandleuchte, Decken- Pendel- oder Wandmontage, Kabeleinführung stirn- und rückseitig möglich, 3000/4000K über DIP-Schalter einstellbar, IK06.

Schaltbar (PSU)

LxBxH 602x163x67mm			
6189261	11/14/17/20W	1700/1900/2200/2500lm	**98,80 €**
LxBxH 1160x163x67			
6189262	20/25/30/34W	3000/3450/4100/4800lm	**148,80 €**
LxBxH 1440x163x67			
6189263	24/30/36/43W	3700/4250/5100/6000lm	**173,70 €**

RZB

IP20 5 GARANTIE

Linienleuchten
Strip-Light

Decken- und Wandleuchten mit Wippschalter, universell einsetzbar, Armatur Kunststoff weiß, Diffusor Kunststoff (Polycarbonat) opal, homogene und weiche Ausleuchtung, einfache Montage mittels Clipsystem, Durchgangsverdrahtung mittels Verbindungsleitungen werkzeuglos möglich, zum An- und Einbau in Möbel geeignet, inkl. Zuleitungskabel 1,80 m, Verbindungsleitung 150 mm, gerade Kupplung starr und jeweils 2 Halterungen, als Lichtband sind max. 12 Leuchten zu montieren, IK02, **MultiColour**: 3000/4000K, Breite 28mm, Höhe 38mm.

Länge 505mm			
5234181	7W	690/720lm	**50,10 €**
Länge 838mm			
5234183	13W	1250/1350lm	**61,90 €**
Länge 1138mm			
5234184	17W	1650/1750lm	**70,20 €**
Länge 1438mm			
5234185	21W	2100/2200lm	**82,10 €**

Preise sind UVP der Hersteller in EUR inklusive MwSt.

LED-Lichtleiste

LINEAR Compact High Output

220-240V~, weiß, Kunststoff, Abstrahlwinkel 140°, ohne Schalter, BxH 24x36mm, Ra>80.

10W, L 573mm			
6211511	1000lm	3000K	**42,40 €**
6211512	1000lm	4000K	**42,40 €**
15W, L 873mm			
6211513	1500lm	3000K	**43,00 €**
6211514	1500lm	4000K	**43,00 €**
20W, L 1173mm			
6211507	2000lm	3000K	**54,00 €**
6211508	2000lm	4000K	**54,00 €**
25W, L 1473mm			
6211509	2500lm	3000K	**62,70 €**
6211510	2500lm	4000K	**62,70 €**

LED-Lichtleiste

LINEAR Compact Switch

220-240V~, weiß, Kunststoff, Abstrahlwinkel 140°, mit Schalter, BxH 28x36mm, Ra>80.

4W, L 313mm			
6211517	400lm	3000K	**22,10 €**
6211518	450lm	4000K	**22,10 €**
8W, L 573mm			
6211519	800lm	3000K	**25,60 €**
6211520	800lm	4000K	**25,60 €**
12W, L 873mm			
6211521	1200lm	3000K	**27,30 €**
6211522	1200lm	4000K	**27,30 €**
14W, L 1173mm			
6211515	1400lm	3000K	**33,20 €**
6211516	1400lm	4000K	**33,20 €**

LED-Lichtleiste

LINEAR Compact Batten

220-240V~, weiß, Kunststoff, Abstrahlwinkel 140°, rückseitige Verdrahtung, BxH 27x38mm, Ra>80.

10W, L 575mm			
6211527	1000lm	3000K	**46,80 €**
6211528	1000lm	4000K	**46,80 €**
20W, L 1175mm			
6211523	2000lm	3000K	**54,00 €**
6211524	2000lm	4000K	**54,00 €**
25W, L 1475mm			
6211525	2500lm	3000K	**62,70 €**
6211526	2500lm	4000K	**62,70 €**

Preise sind UVP der Hersteller in EUR inklusive MwSt.

mlight

IP20

LED-Pendelleuchte

KANTOO I + II

Rechteckige LED-Pendel-/Hängeleuchte mit einer direkten und indirekten Lichtverteilung, strukturierter Lichtleiter aus PMMA, Lichtfarbwahlschalter an der Leuchte, Lichtverteilung indirekt (Up) 47%, direkt (Down) 53%, Aluminiumgehäuse, weiß, inkl. elektronischem LED-Treiber, DALI und PUSH dimmbar, inkl. Durchgangsverdrahtung, Ra>80, inkl. Abhängeset mit ca. 1,5m Drahtseil, höhenverstellbar, 230V, AC, Abstrahlwinkel 120°, 3000-5700K, 4900lm.

40W, LxBxH 1200x300x27mm

KANTOO I
4622295 **295,90 €**

40W, LxBxH 1500x300x27mm

KANTOO II
4622296 **355,60 €**

PERFORMANCE IN LIGHTING | powered by GEWISS

IP20

LED-Pendelleuchte

SL629

Für den Innenbereich, Gehäuse aus Stahlblech, Lichtverteilung direkt/indirekt, Kopfstück aus Aluminiumdruckguss, prismatische Abdeckung, LED-Sidelight Technologie, UGR<19 Entblendung nach DIN EN 12464-1, inkl. Stahlseilabhängung (1500mm) transparente Zuleitung und Deckenauslassdose, 220-240V, CRI80, **Light-Enginge mittels Einschubmechanik auswechselbar**.

54W, 4000K, LxBxH 1244x273x29mm

5048378	weißaluminium / RAL9006	6830lm		**426,40 €**
5048379	weißaluminium / RAL9006	6830lm	DALI	**492,90 €**
7351598	weiß / RAL9016	6830lm		**426,40 €**
7351597	weiß / RAL9016	6830lm	DALI	**492,90 €**

69W, 4000K, LxBxH 1544x273x29mm

5048380	weißaluminium / RAL9006	8680lm		**492,90 €**
5048381	weißaluminium / RAL9006	8680lm	DALI	**555,60 €**
7351602	weiß / RAL9016	8680lm		**492,90 €**
7351601	weiß / RAL9016	8680lm	DALI	**555,60 €**

LED-Hängeleuchte
LuceoS-D/H1-L und H2-L

Leuchtenkörper aus Alu-Strangpressprofil, Kopfstücke aus Aluminium-Druckguss, Ra>80, UGR19, mit elektronischem Betriebsgerät, digital dimmbar (DALI).

Länge 1190mm, Breite 240mm, Höhe 20mm

8432475	26W	3500lm	4000K	weiß	**480,30 €**
8432477	26W	3500lm	4000K	silbergrau	**504,10 €**

Länge 1490mm, Breite 240mm, Höhe 20mm

8432479	41W	6500lm	4000K	weiß	**543,50 €**
8432481	41W	6500lm	4000K	silbergrau	**567,30 €**

Zubehör

4578176	runde Deckenanschlussdose	weiß	**24,60 €**
4578177	runde Deckenanschlussdose	silbergrau	**25,80 €**
8432454	eckige Deckenanschlussdose	weiß	**35,90 €**
8432455	eckige Deckenanschlussdose	silbergrau	**38,00 €**
8432484	Anschlusskopfstück, 5-polig 2000mm	weiß	**73,10 €**
8432485	Anschlusskopfstück, 5-polig 2000mm	silbergrau	**76,60 €**
8432486	Kopfstück	weiß	**10,80 €**
8432487	Kopfstück	silbergrau	**14,40 €**
8434400	Befestigungssatz, 1515x239,5x35mm	weiß	**128,20 €**
8432493	Y-Seilabhängung, bis zu 2000mm		**31,50 €**

LED-Hängeleuchte
Opendo H2-L

Leuchtenkörper aus Stahl, vollflächige randlose PMMA-Abdeckung, mikroprismatische Abdeckscheibe, Ra > 80, UGR<19, Monitoring ready (MOR) und liefert Leuchtendaten zur Überwachung oder vorausschauenden Wartung, geeignet zur Anwendung in HACCP, IFS und/oder BRC Global Standard Food zertifizierten Unternehmen, digital dimmbar (DALI).

Länge 1408mm, Breite 160mm, Höhe 47mm

5950570	52W	6400lm	4000K	DALI	**460,60 €**
1457713	16-49W	2100-6400lm	4000K	schaltbar	**436,50 €**

Zubehör

4578176	runde Deckenanschlussdose	weiß	**24,60 €**
4578177	runde Deckenanschlussdose	silbergrau	**25,80 €**
8432454	eckige Deckenanschlussdose	weiß	**35,90 €**
8432455	eckige Deckenanschlussdose	silbergrau	**38,00 €**

LED-Linienleuchte

CONFERENCE I - Decken-/Pendelleuchte
UGR<16, Gehäuse Aluminium, Hochglanz Aluminium-Reflektor, inkl. LED-Treiber, Abstrahlwinkel 60°, 3250-3500lm, Farbtemperatur einstellbar 3000/4000/6000K, Ausgangsstrom 700mA, Spannung 230V, inkl. Deckenbefestigung und Abhängeset ca. 1500mm verstellbar, LxBxH 1131x50x75mm.

8868990	32W	alu	**159,40 €**
6184053	32W	weiß	**159,40 €**
6184057	32W	schwarz	**159,40 €**

CONFERENCE II - Pendelleuchte
UGR<16, Gehäuse Aluminium, unten Hochglanz Aluminium-Reflektor mit 70% downlight, oben opale Abdeckung 30% uplight, inkl. LED-Treiber, Abstrahlwinkel 60°, 4830-5200lm, Farbtemperatur einstellbar 3000/4000/6000K, Ausgangsstrom 1050mA, Spannung 230V, inkl. Deckenbefestigung und Abhängeset ca. 1500mm verstellbar, LxBxH 1131x50x75mm.

8868991	48W	alu	**182,30 €**
6184054	48W	weiß	**182,30 €**
6184058	48W	schwarz	**182,30 €**

LED-Linienleuchte

CONFERENCE III - Decken-/Pendelleuchte
Gehäuse Aluminium, Microprismatische Abdeckung aus PMMA, inkl. LED-Treiber, Abstrahlwinkel 90°, Lichtstrom 2680-2880lm, Farbtemperatur einstellbar 3000/4000/6000K, Ausgangsstrom 700mA, Spannung 230V, inkl. Deckenbefestigung und Abhängeset ca. 1500mm verstellbar, LxBxH 1131x50x75mm.

8868988	32W	alu	**137,80 €**
6184051	32W	weiß	**137,80 €**
6184055	32W	schwarz	**137,80 €**

CONFERENCE IV - Pendelleuchte
Gehäuse Aluminium, unten Microprismatische Abdeckung aus PMMA mit 70% downlight, oben opale Abdeckung 30% uplight, inkl. LED-Treiber, Abstrahlwinkel 90°, Lichtstrom 4150-4460lm, Farbtemperatur einstellbar 3000/4000/6000K, Ausgangsstrom 1050mA, Spannung 230V, inkl. Deckenbefestigung und Abhängeset ca. 1500mm verstellbar, LxBxH 1131x50x75mm.

8868989	48W	alu	**159,90 €**
6184052	48W	weiß	**159,90 €**
6184056	48W	schwarz	**159,90 €**

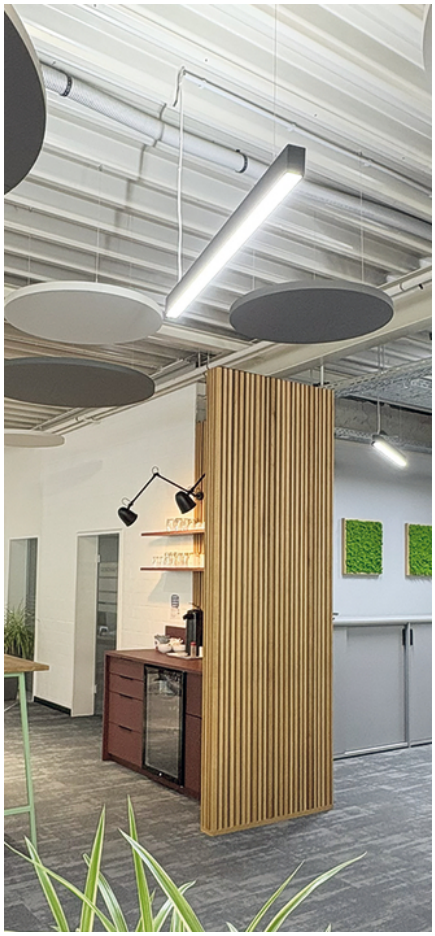

LED-Linienleuchte DALI 2

CONFERENCE V - Pendelleuchte
Gehäuse Aluminium eloxiert, unten Microprismatische Abdeckung mit 70% downlight, oben opale Abdeckung 30% uplight, inkl. LED-Treiber, Abstrahlwinkel 90°, 4150-4460lm, Farbtemperatur einstellbar 3000/4000/6000K, DALI, Ausgangsstrom 1050mA, Spannung 230V, inkl. Deckenbefestigung und Abhängeset ca. 1500mm verstellbar, LxBxH 1131x50x75mm.

8869625	48W	alu	**232,40 €**

CONFERENCE VI - Pendelleuchte
UGR<16, Gehäuse Aluminium eloxiert, unten Hochglanz Aluminium-Reflektor mit 70% downlight, oben opale Abdeckung 30% uplight, inkl. LED-Treiber, Abstrahlwinkel 60°, 4380-5200lm, Farbtemperatur einstellbar 3000/4000/6000K, DALI, Ausgangsstrom 1050mA, Spannung 230V, inkl. Deckenbefestigung und Abhängeset ca. 1500mm verstellbar, LxBxH 1131x50x75mm.

8869626	48W	alu	**247,90 €**

LED-Linienleuchte DALI 2

CONFERENCE VII - Decken-/Pendelleuchte
UGR<16, Gehäuse Aluminium, Hochglanz Aluminium-Reflektor, inkl. LED-Treiber, Abstrahlwinkel 60°, 3250-3500lm, Farbtemperatur einstellbar 3000/4000/6000K, DALI, Ausgangsstrom 700mA, Spannung 230V, inkl. Deckenbefestigung und Abhängeset ca. 1500mm verstellbar, LxBxH 1131x50x75mm.

6186685	32W	alu	**198,70 €**
6186687	32W	weiß	**198,70 €**
6186688	32W	schwarz	**198,70 €**

CONFERENCE VIII - Decken-/Pendelleuchte
Gehäuse Aluminium, Microprismatische Abdeckung aus PMMA, inkl. LED-Treiber, Abstrahlwinkel 90°, 2680-2880lm, Farbtemperatur einstellbar 3000/4000/6000K, DALI, Ausgangsstrom 700mA, Spannung 230V, inkl. Deckenbefestigung und Abhängeset ca. 1500mm verstellbar, LxBxH 1131x50x75mm.

6186686	32W	alu	**189,70 €**
6186689	32W	weiß	**189,70 €**
6186690	32W	schwarz	**189,70 €**

Zubehör für LED-Linienleuchte

CONFERENCE

Verbindungsblock starr

LxBxH 160x46x33mm

8868992	innenliegend	**5,70 €**

Preise sind UVP der Hersteller in EUR inklusive MwSt.

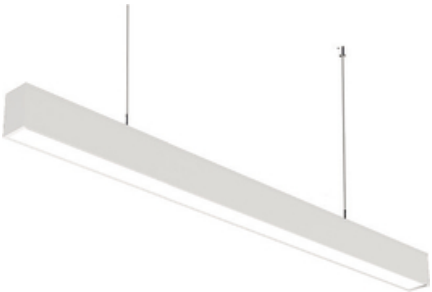

LED-Linienleuchte

DOMI I

Universell einsetzbar, direkte Lichtverteilung, Leistungs- und Farbwahlschalter, opal Abdeckung, satinierte mikroprismatische Diffusorplatte, Polycarbonat, Aluminiumgehäuse, Abstrahlwinkel 80°, 220-240V/AC, Ra > 80, inkl. elektronischem Konverter, inkl. Abhängeset mit ca. 1,5m Drahtseil, höhenverstellbar, Lichtfarbe warmweiß, neutralweiß, kaltweiß, 3000-4000-5000K, IK03.

30-50W, LxBxH 1500x60x75mm

6429950	3000-5000lm	weiß	**187,70 €**
6429964	3000-5000lm	schwarz	**187,70 €**

Zubehör

6429966	L-Verbinder	weiß	**57,30 €**
6429968	L-Verbinder	schwarz	**57,30 €**
6429952	X-Verbinder	weiß	**120,20 €**
6429954	X-Verbinder	schwarz	**120,20 €**
6429959	T-Verbinder	weiß	**96,70 €**
6429961	T-Verbinder	schwarz	**96,70 €**

LED-Linienleuchte

DOMI II

Universell einsetzbar, direkte Lichtverteilung, Leistungs- und Farbwahlschalter, Reflektor, schwarz lackiertes PC-Raster, Aluminiumgehäuse, Abstrahlwinkel 70°, UGR≤19, 220 - 240V/AC, Ra > 80, inkl. elektronischem Konverter, inkl. Abhängeset mit ca. 1,5m Drahtseil, höhenverstellbar, Lichtfarbe warmweiß, neutralweiß, kaltweiß, 3000-4000-5000K, IK03.

24/32/40W, LxBxH 1500x60x75mm

6429962	2400-4000lm	weiß	**202,30 €**
6429963	2400-4000lm	schwarz	**202,30 €**

Zubehör

6429965	L-Verbinder	weiß	**75,70 €**
6429967	L-Verbinder	schwarz	**75,70 €**
6429951	X-Verbinder	weiß	**120,20 €**
6429953	X-Verbinder	schwarz	**120,20 €**
6429958	T-Verbinder	weiß	**96,70 €**
6429960	T-Verbinder	schwarz	**96,70 €**

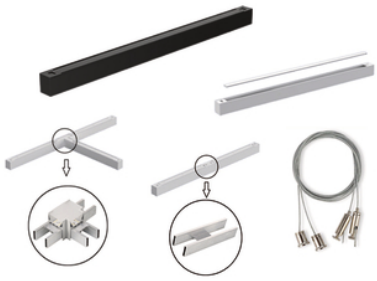

Zubehör

DOMI

6429956	Uplight-Modul	weiß	**31,80 €**
6429957	Uplight-Modul	schwarz	**31,80 €**
4627012	Leergehäuse	weiß	**83,40 €**
4627013	Leergehäuse	schwarz	**83,40 €**
4627034	Baldachin	weiß	**8,60 €**
4627035	Baldachin	schwarz	**8,60 €**
6429955	Verbindungsblock		**11,40 €**
4627033	Seilabhängung, 2er Set		**11,60 €**

Preise sind UVP der Hersteller in EUR inklusive MwSt.

BRUMBERG
Licht. Seit 1873.

Einfach. Planbar.
BIRO40 Web-Konfigurator.

Jetzt online konfigurieren auf:
https://www.brumberg.com/de/services/lichtservice/biro40-lichtkanalsystem-konfigurator/

BIRO40 Lichtkanalsystem.

Lineare Lichtlösungen und individuelle Geometrien.

Das BIRO40 Lichtkanlsystem von Brumberg besteht aus einem verwindungssteifen Aluminiumprofil und ist in drei Varianten verfügbar:

Einbauleuchte | Anbauleuchte | Pendelleuchte (direkt / direkt-indirekt)

Zudem unterscheiden sich die Lichteinsätze in ihrer Leistung und Farbtemperatur. Damit bietet das Leuchtensystem für jede Raumtypologie die optimale Lichtlösung. Mit den zugehörigen drei Acryldiffusoren (opal, mikroprismatisch oder blind) lassen sich verschiedene Beleuchtungsaufgaben realisieren. Brumberg liefert BIRO40 in Standardlängen und individuell nach Maß in Länge und Form konfektioniert.

NEU Integrierbares Notlicht-Modul und integrierbare Stromschiene (Intrack).

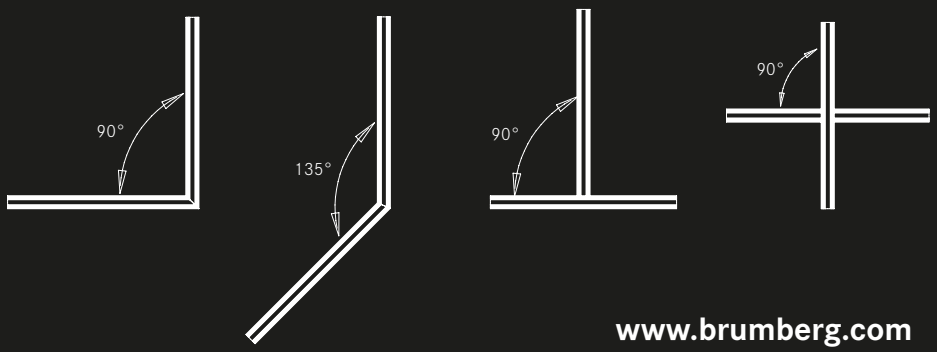

www.brumberg.com

LED-Stehleuchte

OSL

60W, 230V, Spannungsart AC, Aluminiumgehäuse, Lichtfarbe neutralweiß.

Über ein Touch-Bedienteil getrennt schalt- und dimmbar, gleichmäßige Ausleuchtung der Arbeitsfläche durch Microreflektorensystem, freistehende Stehleuchte mit direkt (56%) u. indirektem (44%) Lichtanteil, integrierter PIR- und Tageslichtsensor zur Möglichkeit zum Automatikbetrieb.

2,5m Anschlussleitung mit Schukostecker, UGR<19, CRI>90,
L80/B10 bei 50.000h.

weiß

LxBxH 1000x66x2045mm

8310036	4000K	6523lm	**833,00 €**

LED-Stehleuchte

OSL

60W, 230V, Spannungsart AC, Aluminiumgehäuse, Lichtfarbe neutralweiß.

Über ein Touch-Bedienteil getrennt schalt- und dimmbar, gleichmäßige Ausleuchtung der Arbeitsfläche durch Microreflektorensystem, freistehende Stehleuchte mit direkt (56%) u. indirektem (44%) Lichtanteil, integrierter PIR- und Tageslichtsensor zur Möglichkeit zum Automatikbetrieb.

2,5m Anschlussleitung mit Schukostecker, UGR<19, CRI>90,
L80/B10 bei 50.000h.

schwarz

LxBxH 1000x66x2045mm

8310037	4000K	6523lm	**833,00 €**

IP 40

IP 40

Preise sind UVP der Hersteller in EUR inklusive MwSt.

Tragschiene
SDT

Tragschiene aus profiliertem, verwindungssteifen Stahlblech, vorverzinkt, verkehrsweiß, Flachbandleitung werkseitig eingelegt und auf Schnellmontage-Buchsenteil verdrahtet, wahlweise bestückbar mit Geräteträgern LED, Anschluss- und Montagezubehör sowie Schienen-Endstücke und Verbinder separat bestellen.

4284773	LxBxH 1535x63x46mm	**46,30 €**
4284608	LxBxH 3070x63x46mm	**65,60 €**
4284612	LxBxH 4605x63x46mm	**92,30 €**

Zubehör o. Abb.

4282031	SDH	Kettenaufhänger für SDT	**4,40 €**
4282030	SDD_ME	Befestigung SDT an Decke	**4,40 €**
4620974	SDTE	Endkappen für SDT	**3,70 €**
4286339	SDTVL-ME	Verbinder für SDT	**6,80 €**
4284854	SDTA	Buchse 7-polig 5/7x1,5-2,5mm²	**12,90 €**
7610000	SDBK/1500IP20VW	Blindabdeckung	**6,80 €**

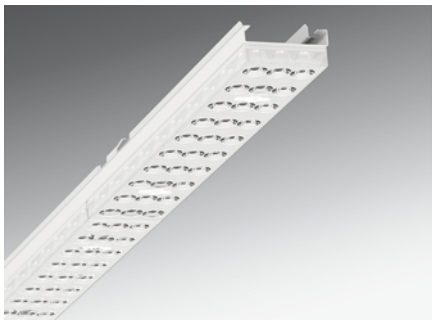

LED-Geräteträger
SDGOB

4000K, aus verzinktem, profiliertem Stahlblech, Oberfläche mit Polyesterharz beschichtet, verkehrsweiß, Lichtverteilung direkt breitstrahlend mittels Individual.Lens.Optic aus PMMA, 3-reihige LED-Anordnung, elektronischer Treiber multi.

LxBxH 1531x55x33mm

53-26W, 8188-4958lm
4401139 **240,40 €**

76-53W, 9000-12.800lm
8230160 **264,20 €**

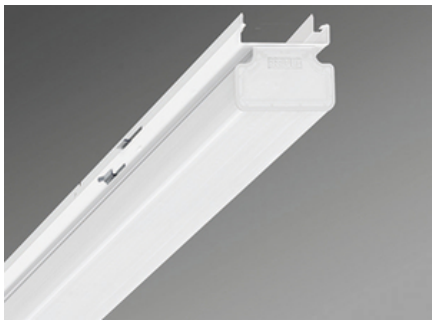

LED-Geräteträger
SDGLK

4000K, aus verzinktem, profiliertem Stahlblech, Oberfläche mit Polyesterharz beschichtet, verkehrsweiß, Lichtverteilung direkt/indirekt strahlend, geeister Diffusor aus PMMA mit innenliegenden Längsprismen, elektronischer Treiber multi.

LxBxH 1531x63x54mm

49-27W, 8000-5000lm
4401133 **240,40 €**

LED-Geräteträger
SDGCB

4000K, aus verzinktem, profiliertem Stahlblech, Oberfläche mit Polyesterharz beschichtet, verkehrsweiß, Lichtverteilung direkt breitstrahlend mittels Central.Line.Optic aus Kunststoff PMMA, 1-reihige LED-Anordnung, elektronischer Treiber multi.

LxBxH 1531x55x37mm

50-25W, 8000-4000lm
8230060 **224,90 €**

88-49W, 14.000-9.000lm
8230057 **259,40 €**

Preise sind UVP der Hersteller in EUR inklusive MwSt.

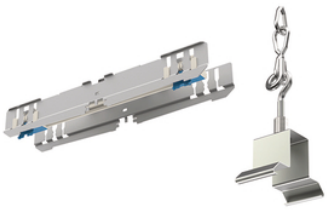

LED-Geräteträger
LINIA EVO

5-polig, Stahl, verkehrsweiß, Abdeckung PMMA klar, Ausstrahlungscharakteristik symmetrisch, breitstrahlend, Lichtaustritt direkt, inkl. LED-M austauschbar, Lichtstrom in Stufen einstellbar, inkl. austauschbaren Betriebsgerät xFlex, Lebensdauer bis zu 100.000h, 4000K.

Länge 1500mm, Breite 67mm, Höhe 64mm

Lichtlenkung Linse

4625489	IP20	50W	8910lm	**267,90 €**
4625490	IP20	75W	12750lm	**285,70 €**

Lichtlenkung Prisme

4626221	IP54	57W	8979lm	**288,50 €**
4625571	IP54	73W	12480lm	**306,30 €**

Tragschiene
LINIA EVO

Für mehr Torsionssteifigkeit aus verzinktem kunstharzbeschichteten Stahlblech, für Anbau- und Pendelmontage, integrierter Stromführung 5-polig, weitere Tragschienen sind einfach zu installieren, die Tragschiene ist mit Geräteträgern oder Blindabdeckungen vollständig zu verschließen, Zubehör separat bestellen, der Montageabstand der Abhängepunkte in einer Lichtbandanwendung kann bis zu 5000mm betragen.

Verdrahtung 5x2,5qmm

Breite 64mm, Höhe 54mm

4625451	Länge 1500mm	**46,50 €**
4625454	Länge 3000mm	**77,60 €**
4625457	Länge 4500mm	**107,60 €**

Zubehör für Lichtbandsystem
LINIA EVO

Tragschienenverbinder
5-polig.

6429926	IP20	**17,10 €**
6429922	IP54	**19,00 €**

Aufhänger

6429907	Kettenabhängung	**3,80 €**
6429905	Deckenmontage	**2,30 €**

Netzeinspeisteil (o. Abb.)
5-polig, eindrähtig, ölfest

6429942	IP20/54	**8,00 €**

Enddeckel für Tragschiene (o. Abb.)
Kunststoff

6429937		**1,40 €**

IP20 IP54

IP20 IP54

Preise sind UVP der Hersteller in EUR inklusive MwSt.

Hallenstrahler
Industrial Hall

4000K, Gehäuse Aluminium-Druckguss mit Ringöse, pulverlackiert, silber, optimiertes Thermomanagement durch spezielles Leuchtendesign, Selbstreinigender Kühlkörper für konstante Wärmeableitung, Anschlussleitung mit doppelt isolierter Mantelleitung. Leuchte mit begrenzter Oberflächentemperatur nach DIN EN 60598-2-24 zur Verwendung in einer Umgebung, in der eine Ablagerung von leitfähigem Staub auf der Leuchte erwartet werden kann. **MultiLumen**: Leuchtenlichtstrom ist in mehreren Stufen einstellbar. IK08, Höhe110 mm.

Linsenoptiksystem aus vergilbungsfreiem Kunststoff (Polycarbonat)
72...140W, 12.000...23.200lm, AußenØ 380 mm

7627274	Ausstrahlungswinkel 52°, RUG < 19	**216,60 €**
7627276	Ausstrahlungswinkel 67°, RUG < 22	**216,60 €**

Abdeckung aus vergilbungsfreiem Kunststoff (Polycarbonat) mit Rillenoptik
77...150W, 13.300...25.500lm, Ø 340 mm

7627278	Ausstrahlungswinkel 98°, RUG > 22	**202,30 €**

120...223W, 22.000...38.000lm, Ø 380mm

7627280	Ausstrahlungswinkel 87°, RUG > 22	**244,00 €**

Zubehör

Licht- und Präsenzsensor

7627070	Ø 48 mm	H 31 mm	**36,30 €**

Funkfernbedienung für Licht- und Präsenzsensor

7627068	LxBxH 141x58x22mm	**47,50 €**

Hallenstrahler
RAYO MULTI

100-240V/AC, Aluminiumgehäuse, schwarz, Höhe 97mm, Strahlungswinkel 120°, BEG förderfähig, Lichtfarbe und Leistung kann über Switch eingestellt werden, 500mm Anschlussleitung mit freien Aderenden, 6kV Überspannungsschutz.

85/100/150/200W
4000K (14.875/17.000/24.750/32.000lm),
5000K (14.450/16.500/24.000/30.000lm)

6184173	Ø 300mm	**249,80 €**

Zubehör

Dämmerungs- und Bewegungsmelder-Modul
5163894 **47,50 €**

Handsender für 5163894
5163895 **83,20 €**

0-10V zu DALI Konverter
5163896 **59,40 €**

90° Reflektorschirm UGR<22
5163898 **59,40 €**

90° Linse
5163897 **19,00 €**

Preise sind UVP der Hersteller in EUR inklusive MwSt.

SCHUCH

LED-Hallenleuchte

TRIANO disc L 100 D

65W, Ø 312mm, H 146mm, breitstrahlend, mit 1-Punkt-Aufhängung, elektrischer Anschluss über Schnellsteckverbindung, Gehäuse Aluminium-Druckguss mit hocheffizientem Kühlrippensystem, pulverlackiert DB702, integrierte Optiken, einsetzbar von -25°C bis +50°C, Lebensdauer 100.000h, L80 bei 25°C Umgebungstemperatur, IK09.

1899820	10.000lm	5000K	**293,90 €**
1456721	10.000lm	4000K	**293,90 €**

TRIANO disc L 200 D

123W, Ø 362mm, H 146mm, mit 1-Punkt-Aufhängung, elektrischer Anschluss über Schnellsteckverbindung, Gehäuse Aluminium-Druckguss mit hocheffizientem Kühlrippensystem, pulverlackiert DB702, integrierte Optiken, einsetzbar von -25°C bis +45°C, Lebensdauer 100.000h, L80 bei 25°C Umgebungstemperatur, IK09.

Breitstrahlend			
1899824	20.000lm	5000K	**399,80 €**
1456729	20.000lm	4000K	**399,80 €**
Tiefbreitstrahlend			
1899826	20.000lm	5000K	**399,80 €**
1456707	20.000lm	4000K	**399,80 €**

TRIANO disc L 300 D

195W, Ø 392mm, H 146mm, mit 1-Punkt-Aufhängung, elektrischer Anschluss über Schnellsteckverbindung, Gehäuse Aluminium-Druckguss mit hocheffizientem Kühlrippensystem, pulverlackiert DB702, integrierte Optiken, einsetzbar von -25°C bis +45°C, Lebensdauer 100.000h, L80 bei 25°C Umgebungstemperatur, IK09.

Breitstrahlend			
1899830	30.000lm	5000K	**548,60 €**
1456724	30.000lm	4000K	**548,60 €**
Tiefbreitstrahlend			
1899834	30.000lm	5000K	**548,60 €**
1456722	30.000lm	4000K	**548,60 €**

siteco

LED-Hallenleuchte

Highbay 42

Einfache und schnelle 1 Punkt Installation, ideal für die Sanierung, direkter Ersatz für herkömmliche 250W HQI 400W HQL Lampen, für Raumhöhen von 6 bis 15m, Lebensdauer 50.000h, Abstrahlwinkel breitstrahlend 90°, IK08.

Solides Gehäuse aus Aluminium Druckguss, transparente Abdeckung aus PC.

175W, Ø 305mm, Höhe 117mm, Multi Lumen Version mit DIP Schalter

3599058	28.000lm	4000K	**252,80 €**

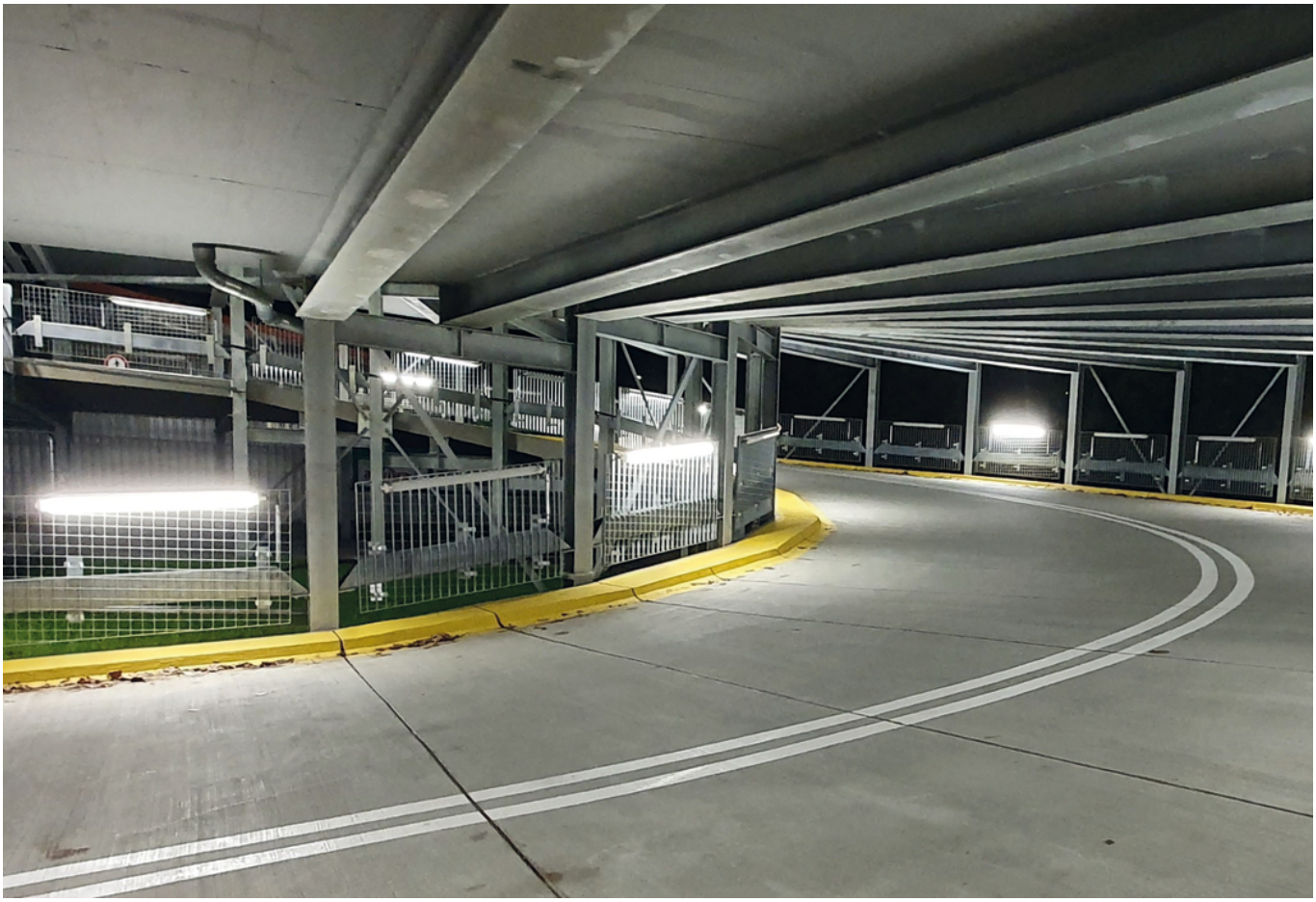

LED-Strahler

COMO BL

4000K, Gehäuse aus Aluminium, weiß pulverbeschichtet, inkl. 1000mm Anschlusskabel, 100.000h, inkl. Aufhängeöse, D-Kennzeichnung, IK08.

79W, 13.800lm, Ø320mm
6185452 100° **367,70 €**
117W, 21.000lm, Ø380mm
6185453 60° **434,40 €**
6185454 100° **434,40 €**
153W, 27.000lm, Ø380mm
6185455 60° **474,80 €**
6185456 100° **474,80 €**

DALI
117W, 21.000lm, Ø380mm
8242530 60° **482,00 €**
8242531 100° **482,00 €**
153W, 27.000lm, Ø380mm
8242532 60° **522,40 €**
8242529 100° **522,40 €**

LED-Strahler

COMO ECO

4000K, Gehäuse aus Aluminium, weiß pulverbeschichtet, inkl. 1000mm Anschlusskabel, 100.000h, inkl. Aufhängeöse, D-Kennzeichnung, Multilumen-Funktion für flexible Lichtstärke, IK08.

64-119W,12000-21000lm, Ø320mm
8250879 100° **291,60 €**

LED-Rohrleuchte

TUBIS BL

4000K, weiß, inkl. DV 3x1,5mm^2, inkl. Edelstahlschellen, uneingeschränkt freigegeben für Landwirtschaft und den ungeschützten Außenbereich, hochdruckreinigerfest, UV-beständig, breitstrahlend 120°, IK06.

1x20W, LxBxH 1330x81x80mm
5829367 2800lm **149,90 €**

1x24W, LxBxH 1629x81x80mm
5829368 3800lm **163,00 €**

1x36W, LxBxH 1330x81x80mm
5829369 5400lm **163,00 €**

1x42W, LxBxH 1629x81x80mm
5829370 6500lm **176,10 €**

LED-Rohrleuchte

TUBIS BL FOOD

4000K, weiß, inkl. DV 3x1,5mm^2, inkl. Edelstahlschellen, uneingeschränkt freigegeben für Landwirtschaft, den ungeschützten Außenbereich, hochdruckreinigerfest, UV-beständig, sowie einsetzbar in der Lebensmittelindustrie, Lichtstrom in vier Stufen per DIP-Schalter einstellbar, breitstrahlend 130°, IK08, IFS-zertifiziert.

1x20-36W, LxBxH 1629x81x80mm
8250880 2800-5400lm **177,30 €**

1x24-40W, LxBxH 1330x81x80mm
8250881 3800-6500lm **201,10 €**

Preise sind UVP der Hersteller in EUR inklusive MwSt.

Wannenleuchte

Luna BL One

Kunststoffteile bestehen zu 98% aus recyceltem Material, MultiLumen: Helligkeit in 4 Stufen einstellbar, Betriebsgerät und LED-Platine sind austauschbar, Farbe weiß, Wandmontage oder Pendelaufhängung möglich, Abdeckung Kunststoff opal, für den geschützten Außenbereich geeignet, IK08.

4000K, Breite 90mm, Höhe 80mm
33/39/45/52W, 5400-8400lm
5260322 L 1200mm **141,60 €**

39/48/59/69W, 6500-11.500lm
5260323 L 1500mm **160,70 €**

Wannenleuchte

Luna BL One DALI

Kunststoffteile bestehen zu 98% aus recyceltem Material, MultiLumen: Helligkeit in 4 Stufen einstellbar, Betriebsgerät und LED-Platine sind austauschbar, Farbe weiß, Wandmontage oder Pendelaufhängung möglich, Abdeckung Kunststoff opal, für den geschützten Außenbereich geeignet, DALI dimmbar, Durchgangsverdrahtung 5x2,5mm^2 + 2x1,5mm^2, IK08.

4000K, Breite 90mm, Höhe 80mm
38W, 5400lm
5260332 L 1200mm **165,40 €**

52W, 8400lm
5260334 L 1200mm **189,20 €**

45W, 6500lm
5260331 L 1500mm **177,30 €**

69W, 11.500lm
5260333 L 1500mm **220,20 €**

Wannenleuchte

Luna BL One Sensor

Kunststoffteile bestehen zu 98% aus recyceltem Material, MultiLumen: Helligkeit in 4 Stufen einstellbar, Betriebsgerät und LED-Platine sind austauschbar, Farbe weiß, Wandmontage oder Pendelaufhängung möglich, Abdeckung Kunststoff opal, für den geschützten Außenbereich geeignet, inkl. Bewegungsmelder und Tageslichtsensor, IK08.

4000K, Breite 90mm, Höhe 80mm
17/23/32/38W, 2800-5400lm
5260327 L 1200mm **148,80 €**

33/39/45/52W, 5400-8400lm
5260329 L 1200mm **189,20 €**

25/31/36/45W, 3800-6500lm
5260328 L 1500mm **165,40 €**

39/48/59/69W, 6500-11.500lm
5260330 L 1500mm **201,10 €**

Wannenleuchte

Luna BL One DALI Sensor

Kunststoffteile bestehen zu 98% aus recyceltem Material, MultiLumen: Helligkeit in 4 Stufen einstellbar, Betriebsgerät und LED-Platine sind austauschbar, Farbe weiß, Wandmontage oder Pendelaufhängung möglich, Abdeckung Kunststoff opal, für den geschützten Außenbereich geeignet, DALI dimmbar, Durchgangsverdrahtung 5x2,5mm^2 + 2x1,5mm^2, inkl. Bewegungsmelder und Tageslichtsensor (Erfassungsweite, Nachlaufzeit einstellbar), IK08.

4000K, Breite 90mm, Höhe 80mm
38W, 5400lm
5260325 L 1200mm **196,40 €**

45W, 6500lm
5260324 L 1500mm **213,00 €**

Preise sind UVP der Hersteller in EUR inklusive MwSt.

Projekt: Datacenter Linz AG, AT - Regiolux GmbH, Königsberg DE

Rohrleuchte
Tubolin

4000K, Gehäuse aus PMMA, opalweiß/edelstahl, Lichtverteilung direkt strahlend mittels Diffusor opal aus Kunststoff PMMA, runde PMMA Wanne, mit opaler glatter Oberfläche, Treiber integriert. Elektrischer Anschluss über 3-polige Anschlussklemme in Quick Connect Ausführung, stirnseitige schutzartgerechte Leitungseinführungen mit Kabelverschraubung M20, IK03(-25°C), IK06 (40°C).

ØxH 70x1190mm

35W
8230035 5600lm **154,70 €**

ØxH 70x1490mm

48W
8230036 7700lm **178,50 €**

Innen- und Außenleuchte, Rohrleuchte
Tubolin Plus

4000K, Gehäuse aus PE, Korrosionsbeständige Endkappen und antivibrations Montageschellen, eisweiß/edelstahl, Lichtverteilung direkt strahlend mittels UV-beständigem Diffusor geeist aus Kunststoff PE, runde PE Wanne, mit opaler matter Oberfläche, stirnseitige schutzartgerechte Leitungseinführungen mit Kabelverschraubung M20, elektrischer Anschluss über 1,8m lange Anschlussleitung, F, D, HACCP DIN10500/Food/IFS/BRC, Indoor, CE, Outdoor, IK10.

ØxH 74x1145mm

34W
8232747 4500lm **184,50 €**

ØxH 74x1445mm

45W
8232753 6200lm **208,30 €**

IP 65

IP 67

Preise sind UVP der Hersteller in EUR inklusive MwSt.

© Linus Lintner

Decken- und Wandleuchten Planox ECO

Seitenteile Kunststoff (PC) grau, schlagzäh, Diffusor aus vergilbungsfreiem Kunststoff (PC) opal, schlagzäh, komfortable Leitungseinführung über Kabelverschraubungen, einfache Installation durch herausnehmbare Steckverbindung und Drehverschluss auf beiden Seiten, austauschbare und herausnehmbare LED-Einheit mit integriertem Betriebsgerät, Leuchten mit begrenzter Oberflächentemperatur nach DIN EN 60598-2-24 zur Verwendung in einer Umgebung, in der eine Ablagerung von leitfähigem Staub auf der Leuchte erwartet werden kann, zugelassen für den Einsatz in der Lebensmittel- und Getränkeindustrie, Deckenmontagebügel aus Edelstahl und Triangel-Bügel für Pendelmontage im Lieferumfang enthalten.

MultiLumen: Einstellbarkeit des Leuchtenlichtstroms in 2 oder 3 Stufen.

Planox ECO
on/off

Leuchte mit integrierter 4-poliger Durchgangsverdrahtung für das Aneinanderreihen von weiteren Leuchten, Betriebsbereich -30°C bis +50°C, IK08.

7,5/15W, 4000K, LxBxH 799x62x50mm
4624855 1100/2100lm **104,60 €**

20/34W, 4000K, LxBxH 1399x62x50mm
4624856 3050/4950lm **124,80 €**

31/46W, 4000K, LxBxH 1699x62x50mm
4624857 4700/6800lm **145,10 €**

31/45/57W, 4000K, LxBxH 1699x62x50mm
4624858 5000/7000/9000lm **169,20 €**

Planox ECO
mit HF-Bewegungsmelder

Leuchte mit integrierter Durchgangsverdrahtung für das Aneinanderreihen von weiteren Leuchten, mit integriertem Bewegungsmelder, Master-Slave-Schaltung möglich, Betriebsbereich -30°C bis +50°C, IK08.

8,5/16W, 4000K, LxBxH 799x62x50mm
4624859 1100/2100lm **140,30 €**

21/35W, 4000K, LxBxH 1399x62x50mm
4624860 3050/4950lm **160,50 €**

32/47W, 4000K, LxBxH 1699x62x50mm
4624861 4700/6800lm **180,80 €**

Kunststoff-Ovalleuchte Standard

Kunststoffgehäuse grau, Diffusor aus gehärtetem Kristallglas mit Struktur, opal, Befestigung des Diffusors mittels seitlichen Klemmfedern, vollflächig homogene Ausleuchtung, schnelle Montage durch außenliegende Befestigungslaschen, 3 Kabeleinführungen, austauschbare und herausnehmbare LED-Einheit, MultiLumen (2 Stufen), IK04.

6,5/8W, 3000K, LxBxH 171x123x70mm
9842447 720/910lm **39,20 €**

6,5/8W, 4000K, LxBxH 171x123x70mm
9842446 780/990lm **39,20 €**

mit HF-Bewegungsmelder und Lichtsensor
6,8/8,4W, 4000K, LxBxH 171x123x70mm
9842448 830/1050lm **61,80 €**

IP 66 · 5 GARANTIE

IP 66 · 5 GARANTIE

IP 65 · 5 GARANTIE

Preise sind UVP der Hersteller in EUR inklusive MwSt.

LED Feuchtraumwannenleuchte
2-flammig 1200

Geeignet für Wand- und Anbaumontage, beidseitige Schnellsteckverbindung 3-polig, Durchgangsverdrahtung 3x1,5mm², Gehäuse und Wanne aus stoßfestem Polycarbonat, Diffusor opal, Lichtgrau, Leistung/Lichtstrom über DIP Schalter am Treiber variabel einstellbar, variable Kabeleinführung stirn-, längs-, oberseitig, Kabelverschraubung inkl. Verschlussklammern aus Edelstahl mit Diebstahlsicherung, Deckenbefestigung aus Edelstahl, LED-Platine und Treiber austauschbar, LED-Treiber ENEC zertifiziert, D-Zeichen für den Einsatz in feuergefährdeten Betriebsstätten, Lebensdauer L80/B10 <50.000h bei 25°C, Abpendelung möglich, inkl. Ketten- und Seilaufhängung, 220-240V, Abstrahlwinkel 120°, 4000K, 2880-5760lm, IK08.

Länge 1210mm, Breite 82mm, Höhe 75mm

9849004 18/36W **64,50 €**

IP 65

LED Feuchtraumwannenleuchte
2-flammig 1500

Geeignet für Wand- und Anbaumontage, beidseitige Schnellsteckverbindung 3-polig, Durchgangsverdrahtung 3x1,5mm², Gehäuse und Wanne aus stoßfestem Polycarbonat, Diffusor opal, Lichtgrau, Leistung/Lichtstrom über DIP Schalter am Treiber variabel einstellbar, variable Kabeleinführung stirn-, längs-, oberseitig, Kabelverschraubung inkl. Verschlussklammern aus Edelstahl mit Diebstahlsicherung, Deckenbefestigung aus Edelstahl, LED-Platine und Treiber austauschbar, LED-Treiber ENEC zertifiziert, D-Zeichen für den Einsatz in feuergefährdeten Betriebsstätten, Lebensdauer L80/B10 <50.000h bei 25°C, Abpendelung möglich, inkl. Ketten- und Seilaufhängung, 220-240V, Abstrahlwinkel 120°, 4000K, 3840/7680lm, IK08.

Länge 1510mm, Breite 82mm, Höhe 75mm

9849005 24/48W **75,90 €**

IP 65

Zubehör

Seilabhängung
2 Stück, Länge 2000mm
8924712 **12,50 €**

Ersatzteile für 2-flammig 1200
LED-Ersatz-Treiber
4624066 **14,00 €**
LED-Ersatz-Platine
4624067 **18,10 €**

Ersatzteile für 2-flammig 1500
LED-Ersatz-Treiber
4624069 **15,30 €**
LED-Ersatz-Platine
4624070 **23,90 €**

Preise sind UVP der Hersteller in EUR inklusive MwSt.

LED-Feuchtraumleuchte
LUXANO 2, 167...G2 VARIO

Mit variabel einstellbarem Lichtstrom, glasfaserverstärktes Polyestergehäuse, geschäumte Dichtung, PMMA-Abschlusswanne, satiniert zur Blendungsbegrenzung, hohe Farbwiedergabe Ra>80, Reflektor lackiert, aushängbar, mit elektrischen Komponenten, DIP-Schalter zur werkzeuglosen Einstellung des Lichtstroms, Lebensdauer L80>50.000h bei max. Umgebungstemperatur, LED Betriebsgerät, 4000K, Breite 85mm, Höhe 88mm.

18-30W, Länge 1185mm
9849000 2700-4300lm **89,30 €**

25-43W, Länge 1477mm
9849001 3800-6200lm **101,20 €**

LED-Feuchtraumleuchte
LUXANO 2, 167...G2 VARIO AUS

Mit variabel einstellbarem Lichtstrom, glasfaserverstärktes Polyestergehäuse, UV-beständig, satiniert zur Blendungsbegrenzung, Silikondichtung, Druckausgleichselement, hohe Farbwiedergabe Ra>80, Reflektor lackiert, aushängbar, mit elektrischen Komponenten, DIP-Schalter zur werkzeuglosen Einstellung des Lichtstroms, Lebensdauer L80>50.000h bei max. Umgebungstemperatur, LED Betriebsgerät, 4000K, Breite 85mm, Höhe 88mm.

18-30W, Länge 1185mm
6425987 2700-4300lm **165,90 €**

25-43W, Länge 1477mm
6425990 3800-6200lm **187,10 €**

LED-Feuchtraumleuchte
LUXANO 2, 167...G2 LW

Glasfaserverstärktes Polyestergehäuse, Silikondichtung, PMMA-Abschlusswanne, satiniert zur Blendungsbegrenzung, mit korrosionssicheren und hochresistenten, ammoniakbeständigen Komponenten, hohe Farbwiedergabe Ra>80, Reflektor lackiert, aushängbar, mit elektrischen Komponenten, Lebensdauer L80>70.000h bei max. Umgebungstemperatur, LED Betriebsgerät, 4000K, Breite 85mm, Höhe 88mm.

23W, Länge 1185mm
4456000 4000lm **181,70 €**

37W, Länge 1477mm
4456001 6140lm **214,00 €**

Zubehör
LUXANO 2

Ersatzgläser satiniert
Abdeckung, Wanne PMMA satiniert.

für Länge 1185mm
5720124 **58,00 €**

für Länge 1477mm
5720123 **66,00 €**

Befestigungsclips
verstärkt für waagerechte Wandmontage

5720070 1 Paar **10,90 €**

Preise sind UVP der Hersteller in EUR inklusive MwSt.

Feuchtraum-Anbauleuchte

PC-Leuchtenkörper und PMMA-Diffusor mit innen liegender Prismenstruktur, weiß, vorteilhaft bei erhöhten Anforderungen an die mechanische Stabilität, mit Cliplos-Verschlusstechnik zur schutzartgerechten, einfachen Montage von Diffusor-Abdeckwanne und Leuchtenkörper nach dem Anschluss, für Decken-, Wand- sowie abgehängte Montage.

26-33W, 3000-4200lm, 4000K, IK08.

LxBxH 1257x102x91mm

9849002 **92,20 €**

Feuchtraum-Anbauleuchte

PC-Leuchtenkörper und PMMA-Diffusor mit innen liegender Prismenstruktur, weiß, vorteilhaft bei erhöhten Anforderungen an die mechanische Stabilität, mit Cliplos-Verschlusstechnik zur schutzartgerechten, einfachen Montage von Diffusor-Abdeckwanne und Leuchtenkörper nach dem Anschluss, für Decken-, Wand- sowie abgehängte Montage.

33-44W, 4000-6000lm, 4000K, IK08.

LxBxH 1552x102x91mm

9849003 **107,20 €**

Feuchtraum-Anbauleuchte Zubehör

Durchgangsverdrahtung 5-adrig

8903425	ZLV/525/12	**12,60 €**

Durchgangsverdrahtung 5-adrig

8903426	ZLV/525/15	**13,70 €**

IP 66

IP 66

Preise sind UVP der Hersteller in EUR inklusive MwSt.

GU10-Bodeneinbauleuchten
TALPA

max. 35W, 230 V/AC, Schutzglas klar und matt, Aluminiumgehäuse mit V2A Edelstahlblende, inkl. Kunststoff-Einbauhülse, Kabelverschraubung, Verstellmöglichkeit des Schwenkwinkels ±10°, ohne Leuchtmittel, H 110mm.

Ø 120mm, edelstahl
4613023 **103,10 €**

120x120mm, edelstahl
4942725 **118,90 €**

LED-Bodeneinbauleuchten

2W, Schutzglas geriffelt und satiniert, V4A Edelstahl-Gehäuse mit V4A Blende, inkl. Alu-Einbauhülse, Strahlungswinkel 60°, 1000mm Anschlussleitung mit freien Aderenden (H05RN-F3x0,75mm²), mit integriertem LED-Netzgerät (220-240 V/AC), H 73mm.

Ø 63mm, edelstahl
4944972 82lm 3000K **190,30 €**

63x63mm, edelstahl
4944978 82lm 3000K **190,30 €**

LED-Bodeneinbauleuchten

2,5W, Schutzglas satiniert, Alu-Gehäuse mit V2A Edelstahlblende, inkl. Kunststoff-Einbauhülse, Strahlungswinkel 120°, 500mm Anschlussleitung mit freien Aderenden (H05RNF3x0,75mm²), mit integriertem LED-Netzgerät (100-240 V/AC), H 70mm.

Ø 100mm, edelstahl
4954644 90lm 3000K **133,90 €**

100x100mm, edelstahl
4954782 90lm 3000K **147,20 €**

LED-Bodeneinbauleuchten
MEERKAT

6W, Schutzglas klar, Alu-Gehäuse mit V2A Edelstahlblende, inkl. Kunststoff-Einbauhülse, Strahlungswinkel 60°, 500mm Anschlussleitung mit freien Aderenden (ölflex classic 110 Black 3x0,75mm²), mit LED-Netzgerät (100-240 V/AC), H 94mm.

Ø 120mm, edelstahl
4614006 420lm 3000K **190,30 €**

120x120mm, edelstahl
1226945 420lm 3000K **206,10 €**

LED-Bodeneinbauleuchten
PENTOLA

7W, 220-240 V/AC, Aluminiumgehäuse mit V2A-Edelstahlblende, inkl. Kunststoff-Einbauhülse, Strahlungswinkel 38°, 500mm Anschlussleitung mit freien Aderenden (ölflex classic 110 Black 3x0,75mm²), schwenkbar ±20° über Stellschraube, selbstentlüftendes Ventil, H 115mm.

Ø 135mm, edelstahl
1226949 530lm 3000K **294,50 €**

Ø 135mm, anthrazit
5648656 530lm 3000K **294,50 €**

Ø 135mm, edelstahl, dimmbar
5648674 560lm 3000K **323,90 €**

135x135mm, edelstahl
1884950 530lm 3000K **323,90 €**

LED-Bodeneinbauleuchten
PENTOLA

220-240 V/AC, Aluminiumgehäuse mit V2A-Edelstahlblende, Strahlungswinkel 38°, inkl. Kunststoff-Einbauhülse, 500mm Anschlussleitung mit freien Aderenden (ölflex classic 110 Black 3x0,75mm²), schwenkbar ±20° über Stellschraube, selbstentlüftendes Ventil, H 152mm.

15W, Ø 180mm, edelstahl
1884940 1315lm 3000K **441,70 €**

15W, Ø 180mm, anthrazit
5648712 1315lm 3000K **441,70 €**

16W, Ø 180mm, dimmbar, edelstahl
5648720 1411lm 3000K **468,50 €**

15W, 180x180mm, edelstahl
5648716 1315lm 3000K **468,50 €**

PRACHT®

Ladesäule

GAMMA MONO Bodenmontage

3000K, Aluminiumgehäuse, schwarz, 11kW, Ladepunkte: 1, integrierte Beleuchtung, 230/400V, Anschlussklemme bis 10mm², geeignet für dynamisches Lastmanagement, 5,5m Ladekabel, eingebauter Typ A-FI-Schalter und integrierte DC Fehlerstromerkennung, integrierter RFID-Kartenleser, IK10.

26W, LxBxT 245x1002x248mm

4626312 2060lm **2.140,80 €**

Ladesäule

GAMMA BUSINESS Bodenmontage

3000K, Aluminiumgehäuse, schwarz, 11kW, Ladepunkte: 1, integrierte Beleuchtung, 230/400V, Anschlussklemme bis 10mm², 5,5m Ladekabel, integrierte DC Fehlerstromerkennung, integrierter RFID-Kartenleser, IK10.

26W, LxBxT 245x1002x248mm

4626313 2060lm **2.259,80 €**

Ladesäule

GAMMA DUO Bodenmontage

3000K, Aluminiumgehäuse, schwarz, 1x11kW oder 2x6,9kW, Ladepunkte: 1, integrierte Beleuchtung, 230/400V, Anschlussklemme bis 10mm², geeignet für dynamisches Lastmanagement, 2x5,5m Ladekabel, eingebauter Typ A - FI-Schalter und integrierte DC Fehlerstromerkennung, integrierter RFID-Kartenleser, IK10.

26W, LxBxT 245x1002x248mm

4626311 2060lm **2.378,80 €**

5,5 m RFID IP 66

5,5 m RFID IP 66

5,5 m RFID IP 66

Preise sind UVP der Hersteller in EUR inklusive MwSt.

Pollerleuchte

Stick

8W, 4000-3000K, 530lm, schaltbar, Aluminium, Abstrahlwinkel 120°, strukturgraphit, Breite 100mm.

8822339	H 400mm	**226,00 €**
8822340	H 750mm	**273,60 €**
8822341	H 1000mm	**321,20 €**

IP 65

Pollerleuchte

Addia

10W, 3000K, 413lm, schaltbar, Aluminium, Abstrahlwinkel 120°, strukturgraphit, Breite 120mm.

8145432	H 600mm	**274,20 €**
8145431	H 900mm	**298,20 €**

IP 54

Pollerleuchte

Abee

15W, 3000K, 936lm, schaltbar, Aluminium, Abstrahlwinkel 120°, strukturgraphit, Breite 140mm.

8145430	H 650mm	**301,10 €**

IP 54

Pollerleuchte

Zagami

13W, 3000K, 560lm, schaltbar, Aluminium, strukturgraphit, Ø120mm.

8145455	H 265mm	**274,80 €**
8145454	H 650mm	**313,00 €**

IP 54

Pollerleuchte

Korra

7W, 3000K, 250lm, schaltbar, Aluminium, Abstrahlwinkel 312°, strukturgraphit, Breite 106mm.

8145453	H 200mm	**239,50 €**
8145452	H 650mm	**300,10 €**

IP 54

Pollerleuchte

Aporia mit BWM

14W, 3000K, 700lm, schaltbar, Aluminium, Abstrahlwinkel 120°, strukturgraphit, Breite 140mm, Reichweite Melder 6-10m, Erfassungswinkel 120°.

8145465	H 650mm	**375,40 €**

IP 54

Pollerleuchte

Fagi mit BWM

6W, 3000K, 440lm, schaltbar, Aluminium, Abstrahlwinkel 110°, strukturgraphit, Breite 84mm, Reichweite Melder 6-10m, Erfassungswinkel 120°.

8145469	H 600mm	**344,00 €**

IP 54

Pollerleuchte

Ino mit BWM

8,5W, 3000K, 680lm, schaltbar, Aluminium, Abstrahlwinkel 120°, strukturgraphit, Breite 100mm, Reichweite Melder 6-10m, Erfassungswinkel 120°.

8145467	H 600mm	**346,30 €**

IP 54

Standleuchte

M-POL S

220-240V, offenes Kabelende, Aluminiumgehäuse, anthrazit, AC, Lichtfarbe weiß, Polehead 360°, entblendet, CRI 80-89, IK10, ØxBxH 121x120,9x164mm.

10W, 2700K
9868392 750lm **345,10 €**

10W, 2700K, DALI
9868393 700lm **368,90 €**

11W, 2700/3000K
5232686 470/510lm **308,20 €**

19W, 2700/3000K, DALI
5232700 285/310lm **434,40 €**
5232702 520/550lm **458,20 €**

Standleuchte

M-POL S

220-240V, offenes Kabelende, Aluminiumgehäuse, anthrazit, AC, Lichtfarbe weiß, Polehead 180°, entblendet, CRI 80-89, IK10, ØxBxH 121x120,9x164mm.

10W, 2700K
9868390 750lm **355,80 €**

10W, 2700K, DALI
9868391 700lm **379,60 €**

11W, 2700/3000K
5232696 890/950lm **332,00 €**

Standleuchte

M-POL S

220-240V, offenes Kabelende, Aluminiumgehäuse, anthrazit, AC, Lichtfarbe weiß, Polehead, Louver, CRI 80-89, IK10, ØxBxH 121x120,9x164mm.

11W, 2700/3000K
5232699 145/155lm **374,90 €**

19W, 2700/3000K, DALI
5232706 260/270lm **534,30 €**

Zubehör

M-POL

Poller,
Ø 124mm, Aluminium, anthrazit.
5232667 H 234mm IP65 **117,80 €**
5232682 H 534mm IP65 **165,40 €**
5232683 H 834mm IP65 **201,10 €**
mit 2 Steckdosen (o. Abb.)
8224682 H 534mm IP54 **189,20 €**

Kappe, Aluminium, anthrazit.
8224683 Ø 124mm **28,60 €**

Bodenanker
5232708 anthrazit **58,30 €**

T-Verbinderbox, IP68, schwarz
6075603 Ø 6-11mm 3-pol. **39,30 €**
4062802 Ø 8-17mm 5-pol. **23,70 €**

Verbindungsbox IP68, schwarz
4062615 Ø 6-11mm 3-pol. **21,40 €**
5232664 Ø 8-17mm 5-pol. **41,70 €**

IP65

IP65

IP65

Preise sind UVP der Hersteller in EUR inklusive MwSt.

LED-Gartenspot

KANO

15W, 200-240V/AC, Aluminiumgehäuse, Schutzglas klar, 100° schwenkbar, Strahlungswinkel 41°, 1800mm Anschlussleitung, Hochvolt LED-Chip, Kunststoff-Erdspieß, 3000K, Gehäusefarbe anthrazit.

Ø 75mm, H 227mm, T 118mm

4614008	934lm	**249,80 €**

LED-Gartenspot

MERLO

220-240V/AC, Aluminiumgehäuse, 45° schwenkbar, Strahlungswinkel 40°, drehbar 90°, Schutzglas klar, Kunststoff-Erdspieß 170 mm, 1500mm Anschlussleitung, 3000K, Gehäusefarbe anthrazit.

5W, Ø 50mm, B 65mm, H 95mm, T 92mm

4614140	350lm	**96,40 €**

10W, Ø 62mm, B 76mm, H 115mm, T 115mm

4614141	700lm	**140,50 €**

Gartenleuchte

LIGHT-BALL

230V/AC, Kunststoff, Farbe weiß, E27-Fassung, 1,8m Zuleitung mit Konturenstecker, inkl. Alu-Erdspieß.

Ø 300mm

4610804	max. 25W	**397,60 €**

Ø 400mm

4610806	max. 40W	**471,20 €**

Ø 500mm

4610807	max. 40W	**589,10 €**

Ø 600mm

4610808	max. 40W	**633,20 €**

LED-Gartenspot
Hovden 15° und 36°

Gehäuse aus robustem, zerspantem Aluminium, pulverbeschichtet, Montagebügel zur Montage an Wand, Boden oder an einem Erdspieß, Strahler kann um 270° gedreht werden, Aluminiumreflektor, Ra>80, 3 SDCM, graphit, Phasenabschnitt. **5 Jahre Systemgarantie**

15°

5780075	8W	540lm	3000K	Mini	**169,00 €**
5780100	8W	600lm	4000K	Mini	**169,00 €**
5780182	12W	1060lm	3000K	Midi	**232,10 €**
5780184	12W	1080lm	4000K	Midi	**232,10 €**
5780135	23W	2010lm	3000K	Maxi	**361,80 €**
5780137	23W	2070lm	4000K	Maxi	**361,80 €**

36°

5950695	4W	250lm	3000K	Micro	**120,20 €**
5780099	8W	550lm	3000K	Mini	**169,00 €**
5780101	8W	620lm	4000K	Mini	**169,00 €**
5780183	12W	1140lm	3000K	Midi	**232,10 €**
5780185	12W	1160lm	4000K	Midi	**232,10 €**
5780136	23W	2010lm	3000K	Maxi	**361,80 €**
5780138	23W	2080lm	4000K	Maxi	**361,80 €**

Zubehör Hovden (o. Abb.)
Erdspieß Aluminium

5780130	graphit		**13,10 €**

Visier Aluminium (o. Abb.)

5726410	graphit	Micro	**9,50 €**
5780079	graphit	Mini	**13,10 €**
5780080	graphit	Midi	**15,50 €**
5780081	graphit	Maxi	**27,40 €**

LED-Außenleuchte
Cube PRO Serie

Per Bluetooth vernetzbare Sensor-Leuchte. Ausgestattet mit einem unsichtbaren iHF-Sensor integrieren sich die Wege- und Wand-Leuchten perfekt in die Architektur moderner Gebäude. Einstellung und ***Vernetzung auf Basis von Bluetooth Mesh und der STEINEL Connect App***. Dimmbares Haupt- und Grundlicht sowie ein angenehmer Softlichtstart schaffen für die Bewohner immer das richtige Licht-Ambiente und sparen gleichzeitig Energie. Die kabellose Bluetooth-Vernetzung mit Nachbargruppen-Funktion sorgt dafür, dass das Licht vorausdenkt und eine gleichmäßige sowie sichere Ausleuchtung von Wegen und entlang von Gebäuden erfolgt.

Gehäuse aus Aluminium, Farbe anthrazit, mit unsichtbarem 160°-Hochfrequenz-Sensor (5m Erfassungsradius), Nachbargruppen-Funktion, kabellose Inbetriebnahme, Softlichtstart, Grundlicht (0-100%) und dimmbares Hauptlicht (0-100%), Nachlaufzeit, Dauerlicht 4h.

Wandleuchte

L 845 SC - mit Bewegungsmelder
8808508 9W 655lm 3000K **273,70 €**

L 845 SC - ohne Bewegungsmelder
8808507 9W 719lm 3000K **232,10 €**

Pollerleuchte

GL 85 SC 600 - mit Bewegungsmelder, H 600mm
8808510 9W 655lm 3000K **374,90 €**

GL 85 SC 600 - ohne Bewegungsmelder, H 600mm
8808509 9W 719lm 3000K **333,20 €**

GL 85 SC 900 - mit Bewegungsmelder, H 900mm
8808512 9W 655lm 3000K **398,70 €**

GL 85 SC 900 - ohne Bewegungsmelder, H 900mm
8808511 9W 719lm 3000K **357,00 €**

Preise sind UVP der Hersteller in EUR inklusive MwSt.

LED-Wandanbauleuchten

FLAMUS

220-240V/AC, Aluminiumgehäuse, anthrazit, 2-flammig, Schutzglas klar, Strahlungswinkel 100°, IK06, L80/B10 bei 50.000h, 2x 5W, 3000K, 2x 450lm.

Halbrund, L 165mm, B 95mm, T 67mm
5648533 **162,00 €**

Dämmerungs- und Bewegungssensor, T 80mm
5648591 **206,10 €**

Rechteckig, L 165mm, B 95mm, T 67mm
5648534 **162,00 €**

Dämmerungs- und Bewegungssensor, T 80mm
5648592 **206,10 €**

LED-Wandanbauleuchte

200-240V, Aluminiumgehäuse, Schutzglas transparent, anthrazit, 190° schwenkbar, Ausstrahlungswinkel 80°, 3000K, L80/B10 bei 50.000h.

10W, L 80mm, B 204mm, H 107mm
5648507 1269lm **154,60 €**

LED-Wandanbauleuchte

HULK

220-240V/AC, Kunststoffgehäuse, Möglichkeit einer rückwärtigen und seitlichen Kabeleinführung, Leistung über weiteren Dip-Schalter einstellbar, Flickerfree und UV-beständig, 3000/4000K, IK10, L70/B10 bei 50.000h.

9,5/13/18,5W, 1050-2000lm, ØxH 300x85mm
6184179 weiß **74,90 €**

9,5/13/18,5W, 600-1150lm, ØxH 300x87mm
6184174 anthrazit **74,90 €**

Wand-/Deckenleuchte
BULKHEAD ROUND

Spannungsart AC/DC, CCT und Wattageneinstellung, UV-stabilisiertes Polycarbonat (PC)-Gehäuse, CRI 80-89, 3000/4000K, IK10.

9,5W, ØxH 262x73mm

4627101	weiß	1220lm	**60,50 €**
4627100	schwarz	1220lm	**60,50 €**

17W, ØxH 312x73mm

4627103	weiß	2270lm	**78,90 €**
4627102	schwarz	2270lm	**78,90 €**

Wand-/Deckenleuchte
BULKHEAD SENSOR

Hochfrequenzsensor für Tageslicht- und Bewegungserfassung (Multi Color / Multi Lumen), UV-stabilisiertes Polycarbonat (PC)-Gehäuse, PC-Diffusor, 220-240V/ACDC, CRI 80-89, 3000/4000K, IK10.

10W, ØxH 262x73mm

4627105	weiß	1220lm	**110,10 €**
4627104	schwarz	1220lm	**110,10 €**

17,5W, ØxH 312x73mm

4627107	weiß	2280lm	**128,50 €**
4627106	schwarz	2280lm	**128,50 €**

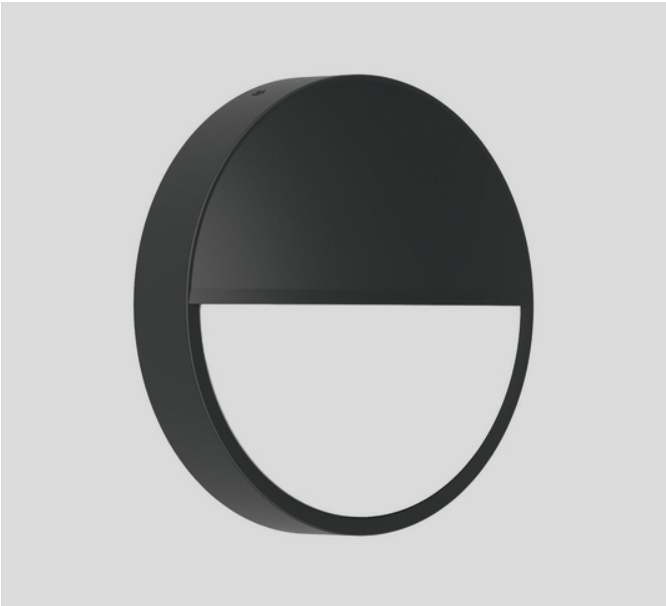

Zubehör
BULKHEAD ROUND EYELID

Aufsteckbarer Halbvisierring, CCT und Wattageneinstellung (Multi Color / Multi Lumen), IK10.

9,5/8/6,5/5,5W, ØxH 262x73mm

4627109	weiß	1220/1070/860/710lm	**26,20 €**
4627108	schwarz	1220/1070/860/710lm	**26,20 €**

17/15/12,5/10W, ØxH 312x73mm

4627111	weiß	2270/1990/1700/1400lm	**29,80 €**
4627110	schwarz	2270/1990/1700/1400lm	**29,80 €**

Decken-/Wandleuchte
Frame Round

LED-Außenleuchte mit flacher, UV-beständiger und schlagfester Abdeckung, dimmbar mit Phasenabschnitt, Ø 270mm, Tiefe 77mm, Stoßfestigkeit IK10.

7W, 670lm, 3000K

5674206	weiß	**208,30 €**
5674209	schwarz	**208,30 €**
5674212	graphit	**208,30 €**

5 Jahre Systemgarantie

Decken-/Wandleuchte
Frame Square

LED-Außenleuchte mit flacher, UV-beständiger und schlagfester Abdeckung, dimmbar mit Phasenabschnitt, Länge 240mm, Breite 240mm, Tiefe 77mm, Stoßfestigkeit IK10.

7W, 670lm, 3000K

5674141	weiß	**208,30 €**
5674172	schwarz	**208,30 €**
5674175	graphit	**208,30 €**

5 Jahre Systemgarantie

Decken-/Wandleuchte
Frame Mini

LED-Außenleuchte mit flacher, UV-beständiger und schlagfester Abdeckung, dimmbar mit Phasenabschnitt, Höhe 240mm, Breite 150mm, Tiefe 77mm, Stoßfestigkeit IK10.

6W, 550lm, 3000K

5674015	weiß	**158,30 €**
5674016	schwarz	**158,30 €**
5674017	graphit	**158,30 €**

5 Jahre Systemgarantie

Decken-/Wandleuchte
Frame

LED-Außenleuchte mit flacher, UV-beständiger und schlagfester Abdeckung, dimmbar mit Phasenabschnitt, Höhe 320mm, Breite 180mm, Tiefe 77mm, Stoßfestigkeit IK10.

8W, 670lm, 3000K

5674018	weiß	**208,30 €**
5674021	schwarz	**208,30 €**
5674024	graphit	**208,30 €**

5 Jahre Systemgarantie

Wandleuchte
Frame Round Wall

LED-Außenleuchte mit flacher, UV-beständiger und schlagfester Abdeckung, dimmbar mit Phasenabschnitt, Ø 270mm, Tiefe 77mm, Stoßfestigkeit IK10.

7W, 390lm, 3000K

1853698	weiß	**229,70 €**
1853697	schwarz	**229,70 €**
1853696	graphit	**229,70 €**

5 Jahre Systemgarantie

Wandleuchte
Frame Square Wall

LED-Außenleuchte mit flacher, UV-beständiger und schlagfester Abdeckung, dimmbar mit Phasenabschnitt, Länge 240mm, Breite 240mm, Tiefe 77mm, Stoßfestigkeit IK10.

6W, 300lm, 3000K

1853694	weiß	**229,70 €**
1853693	schwarz	**229,70 €**
1853692	graphit	**229,70 €**

5 Jahre Systemgarantie

LED-Sensor-Außenleuchte

DL Vario Quattro PRO S

4 Infrarot-Sensoren individuell einstellbar, 10% Grundlicht, Dauerlicht 4h, Erfassungswinkel 360°, Reichweite 2-8m, Dämmerungseinstellung 2-1000lx, Zeiteinstellung 5 Sek. - 30 Min., Abdeckung Kunststoff strukturiert, Sensorlinsen in der Haube integriert, bis zu 10 Leuchten über Kabel vernetzbar, Montagehöhe max. 6m, IK07.

14W, 1430lm, ØxH 310x69mm

5931107	3000K	weiß	**221,30 €**
5931106	4000K	weiß	**221,30 €**

LED-Sensor-Außenleuchte

L 690 S

360° Infrarot-Minisensor mit 4 Programmen, 10% Grundlicht, Dauerlicht 4h, vernetzbar über Kabel, inkl. Hausnummernbogen, Erfassungswinkel 360°, Reichweite 7m, Dämmerungseinstellung 2-1000lx, Zeiteinstellung 5 Sek. - 15 Min., Gehäuse aus Aluminium mit PMMA-Abdeckung, inkl. Hausnummern-Bogen, Montagehöhe max. 2,50m, IK07.

8,5W, 700lm, HxBxL 303x291x104mm

4590612	3000K	anthrazit	**386,80 €**

LED-Sensor-Außenleuchte

L 330 S

360° Infrarot-Minisensor mit 4 Programmen, 10% Grundlicht, Dauerlicht 4h, vernetzbar über Kabel, Erfassungswinkel 360°, Reichweite 7m, Dämmerungseinstellung 2-1000lx, Zeiteinstellung 5 Sek. - 15 Min., Gehäuse aus Aluminium mit PMMA-Abdeckung, Montagehöhe max. 2,50m, IK10.

8,4W, 815lm, ØxH 253x110mm

4538653	3000K	anthrazit	**238,00 €**

IP 54 · 5 GARANTIE

IP 44 · 5 GARANTIE

IP 44 · 5 GARANTIE

Preise sind UVP der Hersteller in EUR inklusive MwSt.

Deckeneinbau-Downlight

JUNISTAR ECO OUTDOOR und ISOSAFE

Geeignet für Deckenausschnitte von 68-83mm, Isosafe-Einbau: Montage direkt an die Dämmung/Dampfsperre möglich.

Das Downlight erfüllt den Schallschutztest, bestandener Schallschutztest gemäß EN ISO10140-2:2021 und 10140-3:2021 Teil E.

ECO OUTDOOR: zugelassen für feuerbeständige Decken bis 60 Minuten, getestet nach EN 1265-2 und EN 163-1:2020, Outdoor-tauglich, mehrfach pulverbeschichtet.

JUNISTAR ECO OUTDOOR

6W, weiß, Isosafe, 30° schwenkbar, Abstrahlwinkel 42°, Ra >90, SDCM 2, L90/B10 >100.000 Stunden.

9844366	2700K	580lm	**76,20 €**
9844367	3000K	590lm	**76,20 €**
9844368	4000K	620lm	**76,20 €**

JUNISTAR ECO OUTDOOR

6W, schwarz, Isosafe, 30° schwenkbar, Abstrahlwinkel 42°, Ra >90, SDCM 2, L90/B10 >100.000 Stunden.

9844369	2700K	580lm	**76,20 €**
9844370	3000K	590lm	**76,20 €**
9844371	4000K	620lm	**76,20 €**

JUNISTAR ECO ISOSAFE

6W, gebürstet Stahl, Isosafe, 30° schwenkbar, Abstrahlwinkel 42°, Ra >90, SDCM 2, L90/B10 >100.000 Stunden, nur Indoor.

9844372	3000K	550lm	**76,20 €**

IP 44 60 MIN

IP 44 60 MIN

IP 44 60 MIN

Preise sind UVP der Hersteller in EUR inklusive MwSt.

Wandleuchte

ARTES OUTLET

Wandleuchte Artes Outlet verfügt über zwei praktische Steckdosen, ideal für Elektrogeräte auf der Veranda, Hochdruckreiniger im Carport oder überall dort, wo zusätzliche Steckdosen benötigt werden.

Der Lichtwinkel / die Lichtverteilung lässt sich individuell stufenweise nach oben und unten einstellen. Die Schukosteckdosen lassen sich auch getrennt von der Beleuchtung anschließen.

Schwarz, Aluminiumgehäuse, SDCM: 3, L80/B20 >60.000, inkl. UV-stabilisiertes Polycarbonat, LxBxH 220x110x120mm.

4W

9055313	2700K	300lm	**182,10 €**
9055312	3000K	310lm	**182,10 €**

8W

8236702	2700K	360lm	**236,80 €**
8236703	3000K	380lm	**236,80 €**

Wandleuchte
ARTES MINI

8W, Aluminiumgehäuse, graphit, inkl. UV-stabilisiertes Polycarbonat, SDCM: 3, L80/B10 >60.000, Optik: Linse, Abstrahlwinkel: 60°.

LxBxH 86x100x86mm

8236707	2700K	380lm	**111,90 €**
8236708	3000K	380lm	**111,90 €**
8236709	4000K	400lm	**111,90 €**

Wandleuchte
ARTES MINI

8W, Aluminiumgehäuse, weiß, inkl. UV-stabilisiertes Polycarbonat, SDCM: 3, L80/B10 >60.000, Optik: Linse, Abstrahlwinkel: 60°.

LxBxH 86x100x86mm

8236704	2700K	380lm	**111,90 €**
8236705	3000K	380lm	**111,90 €**
8236706	4000K	400lm	**111,90 €**

Wandleuchte
ARTES MINI

8W, Aluminiumgehäuse, schwarz, inkl. UV-stabilisiertes Polycarbonat, SDCM: 3, L80/B10 >60.000, Optik: Linse, Abstrahlwinkel: 60°.

LxBxH 86x100x86mm

8236710	2700K	380lm	**111,90 €**
8236711	3000K	380lm	**111,90 €**
8236701	4000K	400lm	**111,90 €**

Preise sind UVP der Hersteller in EUR inklusive MwSt.

mlight

IP 54

LED-Außenwandleuchte

CUBE-R

12W, 3000K, 230V, Gehäuse aus Aluminiumdruckguss, transparente Glasabdeckung, einstellbarer Abstrahlwinkel bis 120°, direkt/indirekt strahlend, Lichtfarbe warmweiß, integrierter LED-Treiber.

Rund, LxBxH 140x100x100mm

6186693	weiß	900lm	**59,40 €**
6185439	anthrazit	900lm	**59,40 €**

Eckig, LxBxH 100x100x100mm

6185437	weiß	900lm	**59,40 €**
6185436	anthrazit	900lm	**59,40 €**

PERFORMANCE IN LIGHTING | powered by GEWISS

IP 65

LED-Wandanbauleuchte

Quasar 20

Wandleuchte für den Innen- und Außenbereich, Gehäuse aus lackiertem Aluminiumdruckguss, Reflektor aus mattiertem Reinstaluminium, Werkstoff der Abdeckung Glas opal, Diffusor mit Mikroprisma, innen mit serigraphiertem Flachglas, Ausstrahlungswinkel 21-40°, Lichtaustritt direkt, Silikondichtung, inkl. elektronischem Vorschaltgerät, 220...240 V, anthrazit (auch in grau und weiß erhältlich), LxBxH 100x200x100mm.

Quasar 20 Tech

1185833	11W	3000K	758lm	asymmetrisch	**197,10 €**
1185832	11W	4000K	797lm	asymmetrisch	**197,10 €**

Quasar 20 M

1185839	12,5W	3000K	492lm	symmetrisch	**184,80 €**
1185838	12,5W	4000K	519lm	symmetrisch	**184,80 €**

Quasar 20 B

1185845	20W	3000K	930lm	symmetrisch	**236,60 €**
1185844	20W	4000K	985lm	symmetrisch	**236,60 €**

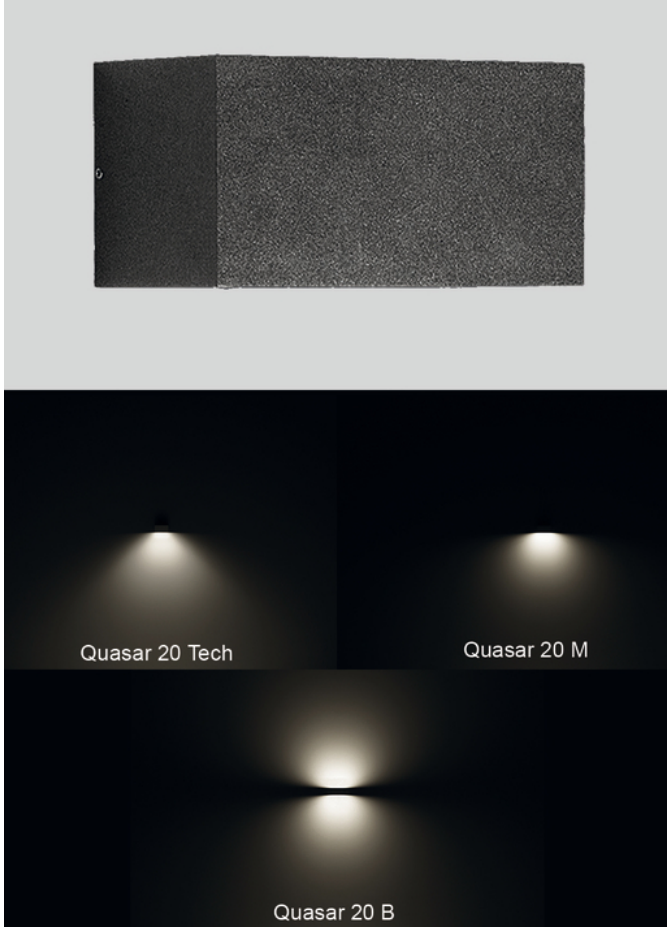

LED-Flutlichtstrahler
Floodlight GEN4 10

Gehärteter Glasdiffusor opal, Abstrahlwinkel 100°x100°, MultiLumen Einstellung, Klimammembran für optimierten Luftaustausch bei konstant hohem IP-Schutz, Kabelverschraubung mit integrierter Waterstop-Funktion, Spannung 220-240V, Ra>80, bis zu 1200lm, PowerSelect 8/6W, LxBxH 136x36x127mm.

weiß		
4627043	3000K	**31,70 €**
4627045	4000K	**31,70 €**
schwarz		
4627036	3000K	**31,70 €**
4627044	4000K	**31,70 €**

LED-Flutlichtstrahler
Floodlight GEN4 20

Gehärteter Glasdiffusor opal, Abstrahlwinkel 100°x100°, MultiLumen Einstellung, Klimamembran für optimierten Luftaustausch bei konstant hohem IP-Schutz, Kabelverschraubung mit integrierter Waterstop-Funktion, Spannung 220-240V, Ra>80, bis zu 2400lm, PowerSelect 17/11W, LxBxH 157x38x141mm.

weiß		
4627047	3000K	**37,60 €**
4627049	4000K	**37,60 €**
schwarz		
4627046	3000K	**37,60 €**
4627048	4000K	**37,60 €**

LED-Flutlichtstrahler
Floodlight GEN4 50

Gehärteter Glasdiffusor opal, Abstrahlwinkel 100°x100°, MultiLumen Einstellung, Klimamembran für optimierten Luftaustausch bei konstant hohem IP-Schutz, Kabelverschraubung mit integrierter Waterstop-Funktion, Spannung 220-240V, Ra>80, bis zu 6000lm, PowerSelect 41/27W, LxBxH 201x43x179mm.

weiß		
4627051	3000K	**73,20 €**
4627053	4000K	**73,20 €**
schwarz		
4627050	3000K	**73,20 €**
4627052	4000K	**73,20 €**

LED-Flutlichtstrahler
Floodlight GEN4 100

Gehärteter Glasdiffusor opal, Abstrahlwinkel 100°x100°, MultiLumen Einstellung, Klimamembran für optimierten Luftaustausch bei konstant hohem IP-Schutz, Kabelverschraubung mit integrierter Waterstop-Funktion, Spannung 220-240V, Ra>80, bis zu 10.000lm, PowerSelect 69/53W, LxBxH 236x52x236mm.

weiß		
4627055	3000K	**236,60 €**
4627057	4000K	**236,60 €**
schwarz		
4627054	3000K	**236,60 €**
4627056	4000K	**236,60 €**

LED-Flutlichtstrahler
Floodlight GEN4 150

Gehärteter Glasdiffusor opal, Abstrahlwinkel 100°x100°, MultiLumen Einstellung, Klimamembran für optimierten Luftaustausch bei konstant hohem IP-Schutz, Kabelverschraubung mit integrierter Waterstop-Funktion, Spannung 220-240V, Ra>80, bis zu 15.000lm, PowerSelect 100/83W, LxBxH 266x55x343mm.

weiß		
4627059	3000K	**366,50 €**
4627061	4000K	**366,50 €**
schwarz		
4627058	3000K	**366,50 €**
4627060	4000K	**366,50 €**

LED-Flutlichtstrahler
Floodlight GEN4 200

Gehärteter Glasdiffusor opal, Abstrahlwinkel 100°x100°, MultiLumen Einstellung, Klimamembran für optimierten Luftaustausch bei konstant hohem IP-Schutz, Kabelverschraubung mit integrierter Waterstop-Funktion, Spannung 220-240V, Ra>80, bis zu 20.000lm, PowerSelect 133/117W, LxBxH 294x58x376mm.

weiß		
4627063	3000K	**422,90 €**
4627065	4000K	**422,90 €**
schwarz		
4627062	3000K	**422,90 €**
4627064	4000K	**422,90 €**

Preise sind UVP der Hersteller in EUR inklusive MwSt.

Strahler

FLOODY ECO

Hochwertiges Design für zwei Lichtpakete mit Edelstahlbügel und einer 1m Anschlussleitung. Die schwenkbaren Strahler eignen sich ideal für Fassaden, Werkstätten, Laderampen sowie Logistikbereiche. Die präzise 100-Grad-Optik sorgt für gezielte Ausleuchtung.

Mit Klimastopfen ausgestattet, ermöglichen die Leuchten Wand- und Deckenmontage. Ideal für anspruchsvolle Anwendungen im Innen- und überdachten Außenbereich. In direkter Gebäudenähe bei Kabeleinführung von unten oder seitlich auch für den ungeschützten Außenbereich geeignet.

3000K

- Werkstoff des Gehäuses Aluminium
- Gehäusefarbe weiß
- Lampenabdeckung aus Polycarbonat
- Oberflächenschutz pulverbeschichtet
- breitstrahlend
- Inkl. LED-Betriebsgerät stromgesteuert
- für -20°bis + 40°C geeignet
- D-Kennzeichnung
- Schlagfestigkeit IK07

Länge 265mm, Breite 305mm, Höhe 43mm

50W		
5260405	6500lm	**73,80 €**
100W		
5260406	13.000lm	**236,80 €**

4000K

- Werkstoff des Gehäuses Aluminium
- Gehäusefarbe weiß
- Lampenabdeckung aus Polycarbonat
- Oberflächenschutz pulverbeschichtet
- breitstrahlend
- Inkl. LED-Betriebsgerät stromgesteuert
- für -20°bis + 40°C geeignet
- D-Kennzeichnung
- Schlagfestigkeit IK07

Länge 265mm, Breite 305mm, Höhe 43mm

50W		
5260403	6500lm	**73,80 €**
100W		
5260404	13.000lm	**236,80 €**

LED-Scheinwerfer
GUELL 1+ A40/W

Geeignet für den Außen- und Innenbereich, Gehäuse Aluminium-Druckguss, Diffusor aus gehärtetem Sicherheits-Flachglas, asymmetrischer Reflektor, Kabelverschraubung M20x1.5 für Kabel mit Ø10-14mm, Außenschrauben aus Edelstahl, Aluminium-Clip mit Edelstahlfeder, unverlierbar, Stahlbügel lackiert mit Polyesterpulverlack nach Kataphorese-Beschichtung. Auch in anderen Lichtfarben erhältlich,
HxBxT 80x249x314mm.

36W

8237289	5.897lm, 3000K	**202,30 €**
8237290	6.196lm, 4000K	**202,30 €**

51W

8237301	6.440lm, 3000K	**220,20 €**
8237302	6.705lm, 4000K	**220,20 €**

IP 66

LED-Scheinwerfer
GUELL 2+ A40/W

Geeignet für den Außen- und Innenbereich, Gehäuse Aluminium-Druckguss, Diffusor aus gehärtetem Sicherheits-Flachglas, asymmetrischer Reflektor, Kabelverschraubung M20x1.5 für Kabel mit Ø10-14mm, Außenschrauben aus Edelstahl, Aluminium-Clip mit Edelstahlfeder, unverlierbar, Stahlbügel lackiert mit Polyesterpulverlack nach Kataphorese-Beschichtung. Auch in anderen Lichtfarben erhältlich,
HxBxT 80x380x305mm.

74W

8237313	9.990lm, 3000K	**359,40 €**
8237314	10.635lm, 4000K	**359,40 €**

103W

8237325	13.010lm, 3000K	**410,60 €**
8237326	13.665lm, 4000K	**410,60 €**

IP 66

LED-Scheinwerfer
GUELL 2.5+ A/W

Geeignet für den Außen- und Innenbereich, Gehäuse Aluminium-Druckguss, Diffusor aus gehärtetem Sicherheits-Flachglas, asymmetrischer Reflektor, Kabelverschraubung M20x1.5 für Kabel mit Ø 10-14mm, Außenschrauben aus Edelstahl, Aluminium-Clip mit Edelstahlfeder, unverlierbar, Stahlbügel lackiert mit Polyesterpulverlack nach Kataphorese-Beschichtung. Auch in anderen Lichtfarben erhältlich,
HxBxT 85x395x425mm.

153W

8237361	20.315lm, 3000K	**524,80 €**
8237362	21.970lm, 4000K	**524,80 €**

IP 66

Zubehör

GUELL 1
Halterung Mastzopf Ø 60/76mm

1185791	Einzeln	**71,40 €**
1185792	Doppelt	**86,90 €**

GUELL 1 und 2
Wandausleger

1185778	500mm	**71,40 €**
1185779	1000mm	**95,20 €**

GUELL 2
Halterung Mastzopf Ø 60/76mm

1185785	Einzeln	**66,60 €**
1185786	Doppelt	**110,70 €**

GUELL 2.5
Wandausleger

7352978	1000mm	**121,40 €**

Halterung Mastzopf Ø 60/76mm

7352967	Einzeln	**79,70 €**

Preise sind UVP der Hersteller in EUR inklusive MwSt.

Hocheffizienter und innovativer LED-Scheinwerfer für den 1:1-Ersatz von konventionellen Installationen. Vorinstalliertes Anschlusskabel (1m) mit Kabelverbinder für schnelle Installation. Die Auswahl zwischen verschiedenen Lichtstrompakten und asymmetrischer oder symmetrischer Optik ermöglicht den Einsatz für zahlreiche Anwendungen. Gute Farbwiedergabe Ra 70. Hohe Schlagfestigkeit (IK08: BVP111/125/130; IK09: BVP140). Aluminium, grau, Leuchtenüberspannungsschutz bis 6kV im Gegentaktmodus und bis 8kV im Gleichtaktmodus, externer 3-poliger Schnellanschluss.

LED-Scheinwerfer

CoreLine Tempo

Symmetrische Optik

BVP111

4263lm, LxBxH 287x212x64mm

6189226	3000K	31W	**244,00 €**
6189227	4000K	31W	**244,00 €**

BVP125

8000lm, LxBxH 323x341x67mm

1842993	3000K	59W	**327,30 €**
1804652	4000K	59W	**327,30 €**

LED-Scheinwerfer

CoreLine Tempo

Symmetrische Optik

BVP125

12.000lm, LxBxH 323x341x67mm

1842994	3000K	88W	**363,00 €**
1804651	4000K	90W	**363,00 €**

BVP130

26.000lm, LxBxH 486x389x40mm

1842997	3000K	191W	**708,10 €**
3838230	4000K	182W	**708,10 €**

LED-Scheinwerfer

CoreLine Tempo

Asymmetrische Optik

BVP111

4263lm, LxBxH 287x212x64mm

6189228	3000K	31W	**244,00 €**
6189229	4000K	31W	**244,00 €**

BVP125

8000lm, LxBxH 323x341x67mm

1843112	3000K	59W	**327,30 €**
1804650	4000K	57W	**327,30 €**

LED-Scheinwerfer

CoreLine Tempo

Asymmetrische Optik

BVP125

12.000lm, LxBxH 323x341x67mm

1843113	3000K	88W	**363,00 €**
1804649	4000K	90W	**363,00 €**

BVP130

26.000lm, LxBxH 486x389x40mm

1843116	3000K	191W	**708,10 €**
3838227	4000K	182W	**708,10 €**

Anbaufluter

Floodlight FL41 mini

Werkstoff des Gehäuses Aluminium, Oberflächenschutz pulverbeschichtet, Werkstoff der Abdeckung Kunststoff transparent, silber, Lichtverteilung asymmetrisch, Nennspannung 220...240V, IK08.

LxBxH 265x245x54mm

100W, 13.000lm		
9859416	3000K	**216,30 €**
9859417	4000K	**216,30 €**
200W, 26.000lm		
9859418	3000K	**360,50 €**
9859419	4000K	**360,50 €**

Anbaufluter

Fluter SiCompact® 31 micro

Mit LED High Power, Aluminium-Druckguss glänzend weißaluminium, Bügel aus Stahlblech lackiert, primäre Lichtlenkung mit Linse aus Kunststoff, Einscheiben-Sicherheitsglas klar, Lichtaustritt direkt strahlend, asymmetrisch, Vorschaltgerät EVG, mit Leitung, 3x1,5mm², 50/60Hz, Anschlussleitung 2m vormontiert, IK08.

LxBxH 330x159x47mm

30W, 4.400lm		
5235761	3000K	**316,80 €**
5235762	4000K	**316,80 €**

Anbaufluter

Fluter SiCompact® 31 mini

Mit LED High Power, Aluminium-Druckguss glänzend weißaluminium, Bügel aus Stahlblech lackiert, primäre Lichtlenkung mit Linse aus Kunststoff, Einscheiben-Sicherheitsglas klar, Lichtaustritt direkt strahlend, asymmetrisch, Vorschaltgerät EVG, mit Leitung, 3x1,5mm², 50/60Hz, Anschlussleitung 2m vormontiert, IK08.

LxBxH 461x261x62mm

48W, 8.000lm		
5235763	3000K	**570,80 €**
5235764	4000K	**570,80 €**
100W, 15.000lm		
5235765	3000K	**787,10 €**
5235766	4000K	**787,10 €**
130W, 20.000lm		
5235767	3000K	**941,40 €**
5235768	4000K	**941,40 €**

Anbaufluter

Fluter SiCompact® 31 midi

Mit LED High Power, Aluminium-Druckguss glänzend weißaluminium, Bügel aus Stahlblech lackiert, primäre Lichtlenkung mit Linse aus Kunststoff, Einscheiben-Sicherheitsglas klar, Lichtaustritt direkt strahlend, asymmetrisch, Vorschaltgerät EVG, mit Leitung, 3x1,5mm², 50/60Hz, Anschlussleitung 2m vormontiert, IK08.

LxBxH 560x330x62mm

171W, 27.000lm		
5235769	3000K	**1.175,60 €**
5235770	4000K	**1.175,60 €**
250W, 37.000lm		
5235771	3000K	**1.445,40 €**
5235772	4000K	**1.445,40 €**

IP 65 IP 66 IP 66 IP 66

Preise sind UVP der Hersteller in EUR inklusive MwSt.

siteco

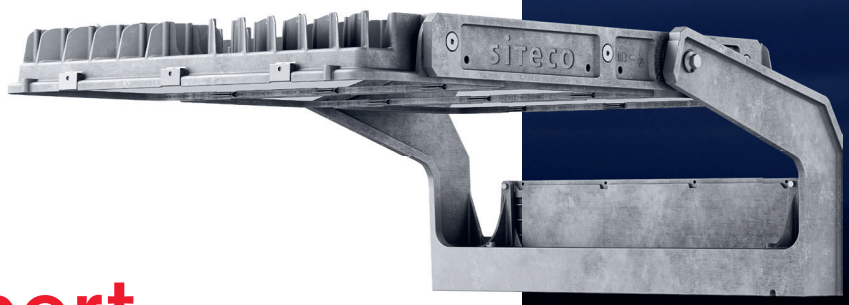

Zukunft. **Sport.**

Sie möchten Kosten und CO_2 sparen?
Sie wollen von maximaler Förderung profitieren?
Dann setzen Sie auf LED-Flutlicht von SITECO.
Ob Neubau oder Sanierung. Wir stehen Ihnen bei der Umsetzung zur Seite. Sprechen Sie uns an – gemeinsam finden wir Ihre individuelle Lichtlösung.

SITECO steht für herausragende Lichttechnologie.

siteco.com

Flutlicht
Made in Traunreut.

Foto Andrea Badrutt, Chur

LED-Außenleuchte

CAMINO, 48... VARIO

Mit variabel einstellbarem Lichtstrom, Universal-Mastbefestigungssystem, Linsenoptik mit asymmetrisch breitstrahlender Lichtverteilung, Gehäuse Aluminium-Druckguss, pulverlackiert DB702 eisenglimmer, zweiteilig, flaches Sicherheitsglas IK09, Schalter zur Einstellung des Lichtstroms in der Leuchte, Lichtpunkthöhe 3-8m, Farbtemperatur, Spannung 220-240V, Lebensdauer L90>100.000h.

L50, 9-35W, 4000K, 1330-5480lm
4614112 **838,40 €**

L50, 9-35W, 3000K, 1260-5210lm
1457108 **838,40 €**

L100, 16-70W, 4000K, 2730-11.140lm
4614117 **953,40 €**

L100, 16-70W, 3000K, 2590-10.580lm
1457110 **953,40 €**

LED-Außenleuchte

FILOS, 42... VARIO

Mit variabel einstellbarem Lichtstrom, asymmetrisch breitstrahlende Lichtverteilung, glasfaserverstärktes Polyestergehäuse, Abdeckung PC klar, UV-stabilisiert, abklapp- und aushängbar, Lichtpunkthöhe 3-6m, Farbtemperatur, Spannung 220-240V, Lebensdauer L90>100.000h.

L50, 9-35W, 4000K, 1400-5670lm

6426009	unlackiert	**482,00 €**
6426013	eisenglimmer DB702	**520,00 €**

L50, 9-35W, 3000K, 1330-5390 lm

6426010	unlackiert	**482,00 €**
6426014	eisenglimmer DB702	**520,00 €**

L80, 16-50W, 4000K, 2840-8370lm

6426015	unlackiert	**568,80 €**
6426019	eisenglimmer DB702	**606,90 €**

L80, 16-50W, 3000K, 2700 -7950lm

6426016	unlackiert	**568,80 €**
6426020	eisenglimmer DB702	**606,90 €**

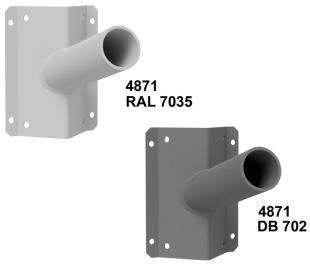

Zubehör

Rohrausleger

Zur Befestigung an flachen Wänden und Gebäudeecken, Aluminium-Blechteil 4mm stark, mit acht Befestigungsbohrungen Ø 9 und angeschweißtem Auslegerrohr/Tragestutzen, Breite 156mm, Höhe 200mm.

4871, Ø 60mm (Länge 100mm)

4665587	lichtgrau	**113,10 €**
6425981	eisenglimmer DB702	**117,20 €**

Preise sind UVP der Hersteller in EUR inklusive MwSt.

Zentrale Steuereinheit

Baureihe *WL*

Wireless Professional Zentrale, LINUX-Betriebssystem, Material Metall/Kunststoff, Timerfunktion, TOUCH-Screen, 30m Funkreichweite, automatische Sicherung der Prüfprotokolle durch LIGHTLINX® , Cloudanbindung, **drahtlose Steuerung und Überwachung**, LxBxH 68x 294x265mm.

4626287 **3.867,50 €**

Rettungszeichenleuchte

Baureihe *KMUK*

Material Kunststoff, weiß, Erkennungsweite 24m, LED-Leuchtmittel, Überbrückungszeit 3h, inkl. Piktoset.

Überwachung SelfControl (SC) mit klarer geschlossener Haube, LiFePO4 Akku 3,2V/1,5Ah, max. 3,7W, 3,2W bei Dauerschaltung, LxBxH 35x251x177mm.

6519984 **105,90 €**

Überwachung Wireless Professional mit zentraler Meldefunktion, LiFePO4 3,2V/1,6 Ah, Leistung max. 5,3W, LxBxH 34x250x174mm.

8229944 **327,30 €**

Rettungszeichenleuchte

Baureihe *GAMW*

Material Kunststoff, weiß, Erkennungsweite 24m, LED-Leuchtmittel, Überbrückungszeit 3h, inkl. Piktoset.

Überwachung SelfControl (SC) mit klarer geschlossener Haube, LiFePO4 Akku 3,2V/1,5Ah, max. 3,7W, 3,2W bei Dauerschaltung, LxBxH 35x251x177mm.

8198647 **214,20 €**

Überwachung Wireless Professional mit zentraler Meldefunktion, LiFePO4 6,4 V/1,2 Ah, Leistung max. 4,7W, Leistung DS 3,5W, LxBxH 56,1x241,5x152,2mm.

8146050 **357,00 €**

LED-Sicherheitsleuchte

Baureihe *IL*

Kunststoff, LED-Leuchtmittel, Überbrückungszeit 3h, Ø 100mm, H 36mm, Linsenstecksystem FlexiClick inkl. Rund-/Flurlinse.

Überwachung SelfControl (SC), weiß, LiFePO4 Akku 3,2V/3Ah, max. 2,8W, Leistung 0,3W bei Bereitschaftsschaltung.

6519983 **105,90 €**

Überwachung Wireless Professional mit zentraler Meldefunktion, schwarz, LiFePO4 Akku 3,2V/3,3Ah, max. 3,4W, Leistung 0,4W bei Bereitschaftsschaltung.

1460872 **347,50 €**

LED-Sicherheitsleuchte

Baureihe *ZAW*

Zink-Druckguss, Wandmontage, Überbrückungszeit 3h, LED-Leuchtmittel. Mit Tieftemperatur-Akku (-25 °C bis 40 °C).

Überwachung SelfControl (SC), weiß, LiFePO4 Akku 3,2V/3,3Ah, max. 4,6W, Leistung DS 3,3W, Leistung BS 1W, LxBxH 65x315x140mm.

6370495 **355,80 €**

Überwachung Wireless Professional mit zentraler Meldefunktion, weiß, LiFeP04 Akku, 3,2 V/3,3 Ah, max. 5,3W, Leistung 3,9W DS, LxBxH 65x315x140mm.

6370499 **498,60 €**

IP 43 · 5 GARANTIE · MADE IN GERMANY

IP 40 · 5 GARANTIE · MADE IN GERMANY

IP 40 · 5 GARANTIE · MADE IN GERMANY

IP 65 · 5 GARANTIE · MADE IN GERMANY

Preise sind UVP der Hersteller in EUR inklusive MwSt.

Einzelbatterieleuchte
Style Variant 58011... 58021...
LED CGLine+

Selbstüberwachende Leuchte für den autarken Betrieb oder zum Anschluss an das CGLine+ Überwachungssystem, universell einsetzbar für Dauer- und Bereitschaftschaltung, 1h, 3h oder 8h Betrieb, 3 Stufen dimmbar, Gehäuse: PC, Gehäusefarbe lichtgrau, Spannung: 220-240 V, IK03, Erkennungsweite 17m.

Wand- oder Deckenmontage
LxBxH 342x92x75mm
5562682 6,6W Haube klar **370,60 €**

LxBxH 342x137x75mm
5562683 6,6W Haube opal **379,10 €**

Einzelbatterieleuchte
Style Variant 28011...
LED CGLine+

Selbstüberwachende Leuchte für den autarken Betrieb oder zum Anschluss an das CGLine+ Überwachungssystem, universell einsetzbar für Dauer- und Bereitschaftschaltung,1h, 3h oder 8h Betrieb, 3 Stufen dimmbar, Gehäuse: PC, Gehäusefarbe lichtgrau, Spannung 220-240 V.

Wandmontage
Einseitig abstrahlend, ohne Scheibe, LxBxH 342x200x68
5562671 6,6W **444,40 €**

Einzelbatterieleuchte
Style Variant 28021...
LED CGLine+

Selbstüberwachende Leuchte für den autarken Betrieb oder zum Anschluss an das CGLine+ Überwachungssystem, universell einsetzbar für Dauer- und Bereitschaftschaltung, 1h, 3h oder 8h Betrieb, 3 Stufen dimmbar, Gehäuse: PC, Gehäusefarbe lichtgrau, Spannung 220-240 V.

Deckenmontage
Zweiseitig abstrahlend, ohne Scheibe, LxBxH 342x200x95mm
5562654 8,3W **476,00 €**

Piktogramme
für Style Variant 28011, 28021

Ausführung Acrylglasplatte, einseitig, Materialstärke 22mm, Erkennungsweite 32mm, LxBxH 335x165x20mm.

5560000	Pfeil links	**29,80 €**
5560001	Pfeil rechts	**29,80 €**
4307611	Pfeil unten	**29,80 €**

Einzelbatterieleuchte
CEAG Style Variant
SV EURO 1 LED

Gehäuse Kunststoff, Farbe grau, Batterie: NC-Akku 3,6 V, Spannung: 230 V, Erkennungsweite 32m.

Wand- oder Deckenmontage

LxBxH 342x68x200mm

5365453	1,6W	1h	**249,70 €**
5365455	1,6W	3h	**270,60 €**

Einzelbatterieleuchte
CEAG Style Variant
SV EURO 2 LED

Gehäuse Kunststoff, Farbe grau, Batterie: NC-Akku 3,6 V, Spannung: 230 V, Erkennungsweite 32m.

Decken-, Pendel-, Ketten- oder Wandauslegermontage
LxBxH 341x92x202mm

5365443	3,8W	1h	**282,40 €**
5365445	3,8W	3h	**303,50 €**

Zubehör (o. Abb.)

4214512	Wandausleger	**55,30 €**
4214510	Gummidichtung	**35,60 €**
4214511	Deckenbefestigung	**39,10 €**
4214513	Pendelsatz	**67,60 €**
4214514	Ballschutzkorb	**122,10 €**

Einzelbatterieleuchte
CEAG Style Variant
SV EURO 4 LED

Gehäuse Kunststoff, Farbe grau, 3 Piktogrammfolien (Pfeil rechts, links und unten) Spannung: 230 V, Erkennungsweite 17m.

Wandmontage
LxBxH 340x95x72mm

4306738	5W	3h	**252,60 €**

Deckenanbau (o. Abb.)
LxBxH 340x95x137mm

4306739	5W	3h	**262,10 €**

Zubehör (o. Abb.)

4224889	Wandausleger	**53,80 €**
4452081	Gummidichtung	**43,00 €**
4224890	Kettenbefestigung	**35,40 €**

Einzelbatterieleuchte
OutdoorWall & Atlantic CGLine+

Für Fluchtwegausleuchtung, Automatik-Test, Gehäuse: Polycarbonat, Aluminium, Gehäusefarbe: Grau, Spannung: 220-240 V, für Umgebungstemperatur bis -20°C.

OutdoorWall (Abb. oben)
Notlichtdauer einstellbar 1-8 h, asymmetrischer Optik, LxBxH 303x184x160mm.
5562664 9,3W, 225lm **627,50 €**

Atlantic LED mit AT (Abb. unten)
Dauer- und Bereitschaftsschaltung, symmetrische Optik, inkl. zwei Kabelverschraubungen, mit Batterieheizung, LxBxH 303x90x62mm.
1796863 9,3W, 225lm **568,70 €**

Preise sind UVP der Hersteller in EUR inklusive MwSt.

Einzelbatterieleuchte
CEAG GuideLED CGLine+

LED-Leiste mit 3-Chip-LEDs, Notlichtbetriebsdauer wählbar: 1h, 3h, 8h, für Dauer- oder Bereitschaftschaltung geeignet, Gehäuse: Kunststoff lichtgrau, Batterie: Li-Ion 3,7 V, Spannung: 220-240 V, IK03.

Wandanbau
4,1 W, LxBxH 220x120x30mm
5562627 einseitig **260,40 €**

Deckenanbau (o. Abb.)
5,1W, LxBxH 227x80x33mm
5562631 einseitig **278,10 €**
5,1W, LxBxH 274x92x67mm
5562634 ein-/zweiseitig **355,10 €**

Pendelmontage
5,1W, LxBxH 274x95x67mm
5562632 ein-/zweiseitig **320,00 €**

IP 20

Sicherheitsbeleuchtung
CEAG GuideLED CGLine+ SL

LED-Leiste mit 3-Chip-LEDs, Notlichtbetriebsdauer wählbar: 1h, 3h, 8h, für Dauer- oder Bereitschaftschaltung geeignet, Gehäuse: Kunststoff Lichtgrau, Batterie: Li-Ion 3,7 V, Spannung: 220-240 V.

Deckeneinbau
1,6W, 204lm, LxBxH 500x100x100mm
5562641 symmetrisch **522,90 €**
5562642 asymmetrisch **522,90 €**

Deckenaufbau
1,6W, LxBxH 195x195x40mm
5562643 symmetrisch **514,70 €**
5562644 asymmetrisch **514,70 €**

IP 41

LED Piktogrammscheibe
für CEAG GuideLed CGLine+

LED-Piktogrammscheibe für Guide-LED 10x11/10x12/10x13, ISO 7010, LxBxH 225x135x12mm, 20m Erkennungsweite.

Einseitig
5560006 Pfeil links **182,90 €**
5560007 Pfeil rechts **182,90 €**
5560008 Pfeil unten **182,90 €**

Zweiseitig
5560009 Pfeil links/rechts **201,30 €**
5560010 Pfeil unten/unten **201,30 €**
5560013 Pfeil unten/blind **201,30 €**

Überwachungseinrichtung
Zubehör für CGLine+

Anschluss von bis zu 800 Leuchten an max. 4 Strängen, integrierter Webserver, mit Increased Affordance (IA) Funktion, unverwechselbare ID pro Leuchte ab Werk zugewiesen, automatische Leuchtensuchfunktion, einfache Sortierung durch freie Kurzadressenzuordnung, automatischer Funktions- und Betriebsdauertest, Prüfstand ist frei wählbar, elektronische Logbuchspeicherung von mindestens 4 Jahren, E-Mail-Dienst, passwortgeschützter Zugriff.

Web-Controller (o. Abb.)
DIN-Hutschiene 12 TE,
LxBxH: 214x109,8x60,1 mm
5562665 IP 20 **1.316,90 €**

AE/AI System
mit erweitertem CGLine+ Controller
5562667 IP 65 **1.528,50 €**

PC-Software+Web-Controller (o. Abb.)
im Wandaufbaugehäuse
5562666 IP 54 **363,60 €**

Rettungszeichen-Scheibenleuchte
CEAG CrystalWay...

Universell einsetzbar, inkl. Piktogramm-Set, hochtransparenter Rahmen, Wand- und Deckenmontage, Farbe RAL 9003, Spannung 220-240 V.

CEAG CrystalWay AT
mit automatischer Testfunktion
LxBxH 231x30x133mm
4346918 20m **339,40 €**
LxBxH 331x30x183mm
4346919 30m **371,70 €**

CEAG CrystalWay LED CGLine+
werkzeuglose Montage
LxBxH 231x30x133mm
4346569 20m **451,50 €**
LxBxH 331x30x183mm
4346570 30m **496,90 €**

IP 42

Einzelbatterie- u. Sicherheitsleuchte
FlexiTech .. ET

Wand- oder Deckenmontage, AT, Betriebsdauer 1h, 3h oder 8h, Polycarbonat, Farbe RAL9003, 6500 K, 220-400 V, 50/60 Hz, IP43.
FlexiTech ED AT (Abb. oben)
Erkennungsweite 20m, ein- und doppelseitig, inkl. Piktogrammset,
LxBxH 228x120x34mm.
1263979 **178,40 €**
FlexiTech SE AT (Abb. unten)
LxBxH 228x120x31mm
1263981 **178,40 €**

Zubehör (o. Abb.)
für FlexiTech SE
1263982 Blendschutz **32,50 €**
für FlexiTech SE und FlexiTech ED
1263980 Einputzrahmen **50,20 €**
4457762 Ballschutzkorb **50,20 €**

IP 43

Einzelbatterieleuchte
CEAG EURO X LED AT

Mit automatischen Testfunktionen, 3h Notlichtbetrieb, inkl. Piktogramm-Set (Pfeil rechts, links und unten), Erkennungsweite 20m, Anschlussklemmen und Leitungseinführung vorgesehen für Durchverdrahtung 3×2,5 mm², Gehäuse Polycarbonat weiß, Spannung: 220-240V, 50/60 Hz.

Wand- und Deckenmontage
LxBxH: 230x60x163mm

4279931 3,2W **254,80 €**

IP 54

Handscheinwerfer
CEAG W 276.3 und 270.3 LED

Kunststoffgehäuse, grau, Nennspannung 230V, 1,5m Anschlusskabel, inkl. Scheiben rot, orange und prismiert, 3W/5,5W, LxBxH 345x145x135mm.
W 276.3 mit eingebautem Ladegerät
4279925 4h Akku **624,30 €**
W 270.3 externes Ladegerät (o. Abb.)
4279927 4h Akku **597,90 €**
4279929 7h Akku **660,50 €**

Zubehör (o. Abb.)
4279930 Upgrade Kit **248,60 €**
4020330 Batteriesatz 4000lm **209,90 €**
4020331 Batteriesatz 7000lm **260,20 €**
4020310 Vorsteckscheibensatz **30,90 €**
4020340 Wandkonsole **22,90 €**
4020345 Anschlussleitung **23,60 €**

IP 54

Sicherheits-Handscheinwerfer

Spritzwassergeschütztes Gehäuse Kunststoff (PC), schlagzäh, Leuchtenkopf verstellbar, Streulicht-Vorsteckscheibe orange, Ladestation zur Stand- oder Wandbefestigung, Steckernetzteil und 12V KFZ-Adapter im Lieferumfang enthalten, mit Ladezustandsanzeige, Leuchtmodus einstellbar, Farbtemperatur 5700K, schwarz.

LxBxH 150x125x290mm
Schutzklasse: II im Ladebetrieb, III im Batteriebetrieb
Netz-Systemleistung: 2W
Notlicht: 3 h

8437650 140lm **211,90 €**

Einzelbatterie-Sicherheitsleuchte GSUN® 3

Wandleuchte zur Rettungswegkennzeichnung, Armatur Kunststoff weiß, Diffusor Kunststoff opal, 4 Folien zur Rettungswegkennzeichnung beigelegt, mit automatischem Selbsttest, wahlweise in Bereitschaftsschaltung oder Dauerschaltung anschließbar, smart+IP Leuchte mit NFC-Schnittstelle, IK03.

LED 3,2W, 4000K, Erkennungsweite 21m, LxBxH 241x126x76mm, Notlicht: 1/3/8h

4626962 **246,80 €**

Einzelbatterie-Sicherheitsleuchte GSUN® 3

Wand- und Deckenleuchte zur Rettungswegkennzeichnung, Armatur Kunststoff weiß, Diffusor Kunststoff opal, 4 Folien zur Rettungswegkennzeichnung beigelegt, mit automatischem Selbsttest, wahlweise in Bereitschaftsschaltung oder Dauerschaltung anschließbar, smart+IP Leuchte mit NFC-Schnittstelle, IK03.

LED 3,2W, 4000K, Erkennungsweite 21m, LxBxH 241x126x147mm, Notlicht: 1/3/8h

4626961 **246,80 €**

Einzelbatterie-Sicherheitsleuchte GSUN® D

Wand- und Deckenleuchte zur Rettungswegkennzeichnung, Gehäuse Aluminium-Strangpressprofil pulverbeschichtet, weiß, inkl. Universal Befestigungssatz für Decken- und Wandanbau, zum Einlegen sind 4 Rettungszeichenfolien und 1 weiße Folie beigelegt, mit automatischem Selbsttest, wahlweise in Bereitschaftsschaltung oder Dauerschaltung anschließbar, smart+IP Leuchte mit NFC-Schnittstelle, IK03.

LED 2,5W, 4000K, Erkennungsweite 24m, LxBxH 247x45x200mm, Notlicht: 1/3/8h

6186018 **198,00 €**

Einzelbatterie-Sicherheitsleuchte GSUN® S

Wand- und Deckenleuchte zur Rettungswegkennzeichnung, Gehäuse Aluminium-Strangpressprofil pulverbeschichtet, inkl. Universal Befestigungssatz für Decken- und Wandanbau, zum Aufstecken sind 4 Rettungszeichenfolien und 1 weiße Folie beigelegt, mit automatischem Selbsttest, wahlweise in Bereitschaftsschaltung oder Dauerschaltung anschließbar, Notlicht: 1/3/8h, smart+IP Leuchte mit NFC-Schnittstelle, IK03.

LED 2,5W, 4000K, Erkennungsweite 24m, LxBxH 247x45x195mm

5234064 weiß **227,20 €**
1795115 silberfarben **227,20 €**

LED 3,9W, 4000K, Erkennungsweite 32m, LxBxH 327x45x237mm

5234066 weiß **251,10 €**
5234067 silberfarben **251,10 €**

Einzelbatterie-Sicherheitsleuchte Exeo S und Exeo D

Gehäuse Kunststoff (PC) schlagzäh, 4 Rettungszeichenfolien und 1 weiße Folie zum Einlegen oder Aufstecken beigelegt, Befestigungswinkel zur Wandmontage und zwei Dichtschrauben, mit automatischem Selbsttest, wahlweise in Bereitschaftsschaltung oder Dauerschaltung anschließbar, Notlicht: 3h, IK03, 4000K, Erkennungsweite 24m.

Abb. links - **Exeo S:**
LED 4,9W, Displayscheibe Kunststoff hochtransparent, LxBxH 255x48x204mm

9979650 weiß **164,70 €**

Abb. rechts - **Exeo D**:
LED 4,1W, LxBxH 255x48x177mm

8774234 weiß **131,00 €**

Einzelbatterie-Sicherheitsleuchte GSUN® 5 S

Wand- und Deckenleuchte, Gehäuse Polycarbonat, schlagzäh, Displayscheibe Kunststoff hochtransparent mit Rettungszeichen einseitig/zweiseitig, 4 Rettungszeichenfolien und 1 weiße Folie zum Aufstecken beigelegt, für Durchgangsverdrahtung geeignet, inkl. Adapter zur Wandmontage, mit MULTIDIGIT air, Notlicht: 3h, weiß, 4000K, IK03.

Automatischer Selbsttest, wahlweise in Bereitschaftsschaltung oder Dauerschaltung anschließbar.

LED 4,2W, Erkennungsweite 24m, LxBxH 255x48x204mm

8192056 **345,10 €**

Einzelbatterie-Sicherheitsleuchte GSUN® 5 D

Wand- und Deckenleuchte, Gehäuse Polycarbonat, schlagzäh, 4 Rettungszeichenfolien und 1 weiße Folie zum Einlegen beigelegt, für Durchgangsverdrahtung geeignet, inkl. Adapter zur Wandmontage, mit MULTIDIGIT air, Notlicht: 3h, weiß, 4000K, IK03.

Automatischer Selbsttest, wahlweise in Bereitschaftsschaltung oder Dauerschaltung anschließbar.

LED 4,2W, Erkennungsweite 24m, LxBxH 255x48x177mm

8192055 **285,60 €**

Preise sind UVP der Hersteller in EUR inklusive MwSt.

MULTIDIGIT air

Skalierbares Funk-Überwachungssystem
für Einzelbatterie-Sicherheitsleuchten

Inbetriebnahme und Überwachung via App

Bluetooth®-Mesh Vernetzung der Leuchten

Keine Busleitung erforderlich

MULTIDIGIT air App
jetzt downloaden!

www.rzb.de

Pluspunkte

- Funkvernetzung mit Bluetooth®-Mesh
- Keine Busleitung erforderlich
- Ideal geeignet für Sanierungen
- Inbetriebnahme und Überwachung via App (iOS und Android)
- Einfachste Konfiguration dank unserer benutzerfreundlichen App
- Reset-Funktion hilft bei Projektwechsel und Neukonfiguration
- Leuchtenabstand bis zu 15 m
- Überwachung von bis zu 100 Einzelbatterieleuchten
- Prüfbücher und alle relevanten Daten können schnell lokal oder online gespeichert werden
- Erhebliche Zeitersparnis für Servicetechniker durch reduzierten Dokumentationsaufwand

MULTIDIGIT air · Bluetooth® Mesh

Einzelbatterie-Sicherheitsleuchte
LUCIO 2

Geeignet für Deckenanbau/Deckeneinbau, Gehäuse Polycarbonat, Kunststofflinsen zur Flächen- und Rettungswegbeleuchtung im Lieferumfang enthalten, inkl. Zubehör für Deckeneinbau und Deckenaufbau. Deckenstärke 1-40mm, mit MULTIDIGIT air, Notlicht: 3h/240lm, 8h/120lm, Lichtfarbe 740, 4000K, IK06.

Automatischer Selbsttest, Bereitschaftsschaltung.

Deckenausschnitt DA 116-120mm
ØxH 135x2mm, HEL 60mm

8192027	weiß	**326,50 €**
8192028	schwarz	**326,50 €**

IP20 · 5 GARANTIE

Leuchtenanbau
EXEO X

Leuchte zur Rettungswegbeleuchtung. Gehäuse Kunststoff (Polycarbonat), schlagzäh, mit Kunststofflinsen zur Rettungsweg- oder Flächenbeleuchtung. Befestigung an einer metrischen Verschraubung M20. Versorgung über Dauerspannung notwendig. Betriebsgerät integriert, Notlicht: 3h, weiß, 6100K, IK04.

Automatischer Selbsttest, Bereitschaftsschaltung.

2W, LxBxH 184x42x45mm

Mit Linse für Rettungswegbeleuchtung

8192050	170lm	**94,00 €**

Mit Linse für Flächenbeleuchtung

8192049	210lm	**94,00 €**

IP65 · 5 GARANTIE

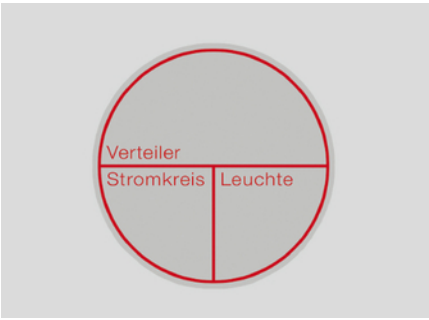

Stromkreisbezeichnungsschild

Stromkreisbezeichnungsschild 3-teilig nach DIN VDE 0108-100 zum Aufkleben auf die Leuchte oder geeigneten Untergrund. Ein Streifen enthält 10 Bezeichnungsschilder zur Beschriftung von Verteiler-, Stromkreis- und Leuchtennummer.

Ø 40mm

4718860	**11,10 €**

Preise sind UVP der Hersteller in EUR inklusive MwSt.

Signify NatureConnect

Wie draußen. Nur schöner.

Unabhängig vom Wetter draußen scheint drinnen immer die Sonne. NatureConnect macht´s möglich. Dynamisches Licht mit Tageslichtcharakter und Blick in den Himmel im Büro.

- Nachahmung eines natürlichen Himmels mit Tageslichtverlauf und Blick in den Himmel
- Drei individuell auswählbare Lichtrezepte
- Unterstützt den natürlichen Biorythmus des Menschen
- Steigert die Vitalität der Mitarbeitenden und sorgt für mehr Aufmerksamkeit und Wohlbefinden
- Verwandelt unzureichend beleuchtete oder fensterlose Bereiche in Räume, in denen die Menschen gern arbeiten
- Bringt Innenräume mit der Natur in Einklang

Weitere Informationen erhalten Sie auf:

www.signify.com/natureconnect